ANUL XVI-lea No. 5903

ABONAMENTE
UN AN . . . . . 80 LEI
SASE LUNI . . . . . 40 „
TREI LUNI . . . . . 20 „

ADMINISTRAȚIA
Iași. — Gh. Mârzescu 17

— TELEFON No 200 —

25 bani numărul

OPINIA

ZIAR POLITIC COTIDIAN.

SAMBATA 1 MAI 1920

ANUNCIURI
Se primesc la
AGENȚIA DE PUBLICITATE
I. BRĂNISTEANU
— — Str. Gh. Mârzescu 17 — —
Concesionară exclusivă a publicității

Un numar vechiu 1 Leu

Către d. Matei B. Cantacuzino

Ministrul Justiției

Domnule Coleg,

In luna Februarie, pe când eu eram ministru al Instrucțiunei, mi-au adresat prin publicitate, ziarele „Mișcarea", „Indreptarea", o scrisoare prin care d-ta, om experient în ale politicei — ca unul ce ai perindat toate partidele, pentru a fini cu tunica de bulangist,— te socotiai în drept de a adresa observațiuni și a da lecțiuni necerute unui om „nou nouț" după propria d-tale expresie.

Fiindcă toate observările cu care veniai în acea scrisoare nu erau de cât produsul imaginației d tale presumțioase, n'am răspuns și eram hotărât a tăcea,— dacă culmea ironiei, n'ași fi văzut că tocmai ceea ce ai încercat să-mi obiectezi mie, sunt fapte patronate de d-ta azi.

Vom lua obiecțiunile punct cu punct, ca oricine să poată judeca ce valoare se poate pune pe vorbele și scrisul d-tale, dacă cele ce spuneai atunci erau observări obiective, sau insinuări izvorâte din patima politică.

1) Imi atribuiai ca înainte de a face parte din gruparea politică căreia aparțin, am făcut parte din alta. Cer să dovediți așa ceva.

2) Că am pătruns în parlament prin zăpăceală și golul produs de abstențiunea dv. și aci nu ești în nota justă. De vei cerceta, dosarul alegerilor din Bacău, vei constata că dacă în acel județ au fost și abstențiuni, nu i mai mai puțin adevărat că am întrunit cel mai mare număr de voturi. Mai bine te gândește la d ta, care nu te-ai fi ales de nu erai omul sau umbra cuiva, de n'ar fi fost adevărata zăpăceală produsă de un idol, în numele căruia atâția alții a-ți profitat eăci nici d-ta că *nebleța* d-tale, sau calitățile marcante cele negi altora au contribuit cu ceva ca să fii alesul *poporului*!

3) Mi-ai obiectat că eu aș fi abuzat de trenuri speciale Pentru restabilirea adevărului, țin să se știe că în calitate de Ministru al Cultelor și Instrucțiunei, aveam însărcinare din partea guvernului și a M. S. Regelui de a instala în ziua de Crăciun pe arhiepiscopul Basarabiei, iar a patra zi pe I. P. S. Mitropolitul Bucovinei

La Cihșinău sosia și o misiune franceză pe lângă care avem un rol, așa că neapărat urma să fim acolo împreună cu arhiepiscopul și alte autorități la 24 Decemprie.

Insă sosind la Iași— cu trenul ordinar la 24 Decembrie, cum pe atunci trenurile la Chișinău nu circulau decît din trei în trei zile, și urma deci, din această cauză să fim la Chișinău a treia zi de Crăciun, just cînd trebuia să fiu și la Cernăuți, s'a făcut în adevăr un tren special, cerut de altfel și de alte autorități. As menea abuz (!) orice om cu scaun la cap, afară de d-ta, nu l'ar fi pomenit.

Dar fiindcă ai vorbit de „privilegiu abuziv de trenuri speciale" te întreb pe d-ta, onorate Ministru al Dreptății, cum se face că tocmai D-ta, nefiind încă ministru te-ai dus la București cu vagon special. Dar cu abuzul revoltător de a aranja trenuri și vagoane speciale ca să care la București pe toți aderenții politici, la bilciul averescan dela 16 Aprilie? Intr'un timp cînd nu se găsesc vagoane pentru transportat semințe, instrumente agricole și alimente s'au găsit cu prisosință pentru interesul d-v politic! Și mai zici d ta în acea scrisoare că trebue: o dreaptă și egală măsură pentru toți". Las că n'ați pus vagoane la dispoziția celorlalte partide, ca macar în parte a abuzivă să fiți drepți

Ziceai în acea scrisoare că: „am participat la reproducerea procedeului Inve hit al împărțirei funcțiilor administrative în satrapii politice numite țărăniste, altele naționaliste". Afirmare absolut gratuită, dar pe care d-ta azi o practici cu mult zel, căci o lună și jumătate te-ai sbătut în nedumerirea de a da Iașul pe mîna unei satrapii takiste sau ligiste, Vezi cum, orbit de patima politică, îți izvorau atunci din suflet propriile d-tale apucături.

5) Ai afirmat că în resortul departamentului meu, am aplicat sistemul din vremurile cele mai urîcioase ale vechei oligarhii (din care ai făcut parte și D-ta) Când sunt singurul care n'am făcut nici o schimbare la Minister, care, susținând necesitatea stabilității și neurmărind de cât dreptatea, am colaborat fără nici o teamă cu adversari politici, ași dori să se găsească a doua persoană care să subscrie la aberația D tale.

Iar în ce privește faptul, din pricina propiei D-tale negligențe, că n'am găsit în posiția neplăcută de a nu putea face numirea unui partizan politic al D-tale, nu-i vina mea dacă D-ta ai lăsat un raport „sans daigner de le lire". Căci dacă nu raportul a fost cu pricina, de ce colegi și prieteni ai D-tale, cari anunțase interpelări, au mutit, și apoi asi dori să știu dece actualul Ministru, prieten politic al D tale, a întârziat și el această numire, căruia, evitând drumul Senatului Universitar, i-ai mai trimes încă un raport în sprijin.

Iar prezumțiunea cu care te rădici a vorbi de lucrările mele fii prea sigur că nu-mi face nici cald, nici rece. Când instituții și autorități competente din țară și străinătate s'au pronunțat, înainte de D-ta, fii prea sigur, Stimate Coleg, că oricât „n'aș avea merite speciale" nu mi-e rușine, în orice caz a pune în balanță publicațiile și bagajul meu științific cu acel al D-tale!

Când D-ta la catedră predici că decretele legi sunt monstruozități, iar imediat ce ți s'a oferit un Minister nu te-ai putut stăpâni de a comite cu știință asemenea monstruozități; când în discuții susțineai că un guvern trebue să lasă din parlament ai consimțit să intri într'un guvern alcătuit pe portiță de din dos, când anul trecut cereai pentru alegeri guvern imparțial de funcționari și azi vei prezida alegeri făcute de prefecți politici, de jandarmi și bande angajate și susținute din fondurile secrete, când te-ai ales cu penele generalului, când toată viața n'ai fost decât în o continuă izbucnire de sentimente momentane, izvorite din invidie ambiție, prezumție și mai ales din nemărginita încredere în personalitatea Dv, când argumentele D tale sunt ca de calibrul obiectivității am arătat mai sus, când așa sunt lucrurile, crede-mă, Domnule Coleg, că nu D ta ești cel chemat a da lecții oamenilor noi.

Căutând gunoi în ochiul altuia, nu ți-ai văzut bârnele din ochii d-tale. Dă-mi voe dar să-ți spun și eu ca răspuns la lecțiunea d-tale, că asemenea apucături nu cadrează cu un om al justiției și mai ales când are și pretențiile d-tale.

Termin, ca și d-ta, rugându-te, stimate coleg, să primești asigurarea distinsei mele considerațiuni.

I. Borcea
Profesor la Universitatea din Iași

N. R. Am publicat scrisoarea de mai sus după cum, la timp, am publicat critica d-lui M. B. Cantacuzino fapt pe care d. Borcea omite să-l sublinieze.

Nu ne pronunțăm și lăsăm publicul să judece de partea cui este dreptate, în această polemică dintre cei doi profesori universitari ieșeni. Nu putem însă să nu recunoaștem că d. M. B Cantacuzino, care s'a făcut cenzorul de pe vremuri ale pretinselor acte ale d-lui Borcea, se află în dezavantajoasa situație de a putea fi criticat, la rîndul său pentru fapte ce i le imputase ministrului de odinioară Borcea.

INSEMNARI

Guvernarea d-lui general

Când s'a anunțat intențiunea militarilor din guvern de a transforma armata într'un organ constructiv, am avut o mare îndoială atît asupra intenției cât și asupra rezultatului.

In primul rând, e greu de conceput un rol constructiv pentru o armată. Această instituție există, dinpotrivă, în vederea distrugerei. Și alcatuirea organică cât și spiritul tradițional al armatei nu pot permite o schimbare de destinațiune printr'un petec de hârtie.

In al doilea rând, un domn general Averescu, sau general Văleanu, sau general Rămniceanu sau etc, au o educațiune profesională care nu se poate nici pe departe împăca cu o mare operă de construcțiune socială, prin răsturnarea destinațiunei armatei și într'un mediu liber, cu respectul cuvenit poporului suveran.

Și, în adevăr, iată că începuturile de legiferare a „armatei constructive" înseamnă o cumplită reacțiune medievală și un îndrăzneț atentat la libertatea individuală și la spiritul secolului.

Guvernul a militarizat pur și simplu pe muncitorii din instituțiile statului, aplică sistemul muncei forțate cu o asprime îngrozitoare și suprimă complectamente dreptul de grevă.

Înțelegem grija Statului pentru buna funcționare a serviciilor publice și pentru prevenirea grevelor—mai ales a celor eventual nejustificate. Dar rămân cumplit de straniu măsurile pe care le-a imaginat domnul gheneral. Prin ele—pe lângă cele mai depline înjosiri morale și o inadmisibilă disprețuire a muncei și libertății—se deschide drumul abuzurilor și necondiționatelor siluiri ale omului pus la discreția și capriciul cavaleresc al puterei statului oligarhic

Închipuiți-vă obligațiunea muncei în ori ce condițiuni, sub amenințarea regimentelor cu puști mitraliere, grauate, mitraliere, arme și baionete.

Pentru Dumnezeu, cine a inventat ca conducător pe acest straniu domn general Averescu!?

RENOVATUS

Câte-va NOTE

Mânia întinerirei partidelor.

Pus în fața cerințelor partizanilor, care cereau loc pentru tineri, pe lista candidaților, direcția partidului liberal a studiat actele de stare civilă.

Când s'a constatat că doi candidați au vrâstă egală, s'a preferat pe cel care e mai tânăr în partid.

*

Un nostim proces dăună-zi.

Fiul unui robin dat în judecată pentru acaparrzrea de monedă de argint.

In fața jud câțel invinuitul a produs texte din cărțile sfinte, după care, în vremuri critice, credincioșii trebuie să contribuie cu aur și argint pentru înfrumesețarea odăjdiilor, El a mai adus martori că în acest scop și ei au contribuit cu bani.

Avocatul a pledat tema credinței, iar judecata a achitat.

BLANZY

VIAȚA POLITICĂ

Rezoluțiile congresului din Chișinău

— Șefi răi, dar idei bune —

— Critica guvernărei generalului Averescu

La Chișinău s'a ținut un congres al partidului țărănesc basarabean, partid care dăduse în guvernul central pe d-nii miniștri I Inculeț și D. Ciugureanu.

In privința oamenilor care au reprezintat această nuanță, ei n'au avut simpatia noastră și le-am criticat deseori actele abuzive.

Nu mai puțin adevărat este însă că partidul se arată mai sincer ca șefii și are principii și idei vrednice de toată lauda.

*

Rezoluțiile din Chișinău merită o deosebită luare aminte. Dacă nu putem admite hotărârile în chestiunea exproprierei prin care dezdăunarea proprietarilor este aproape anihilată, în schimb recunoaștem că criticele aduse guvernărei d-lui general Averescu sunt foarte juste.

*

Depildă, în chestiunea reformei electorale, înadevăr Basarabia a fost nedreptățită. Pentru vechiul regat se prevede dreptul ca 41 000 alegători să dă un deputat, pecînd pentru Basarabia numărul alegătorilor este ridicat la 57, 000 pentru un deputat. Care este criteriul acestei distincțiuni făcute de guvern, nu știm.

Doasemenea guvernul a introdus sistemul brutal al unei centralizări absolute și imediate, neglijînd măsurile unei evoluțiuni treptate, prin aceasta aducând apă la moara acelor care agită temă autonomiei și care nu se împacă cu ideia unei unități naționale desăvîrșite.

Tot așa, d. general Averescu a numit persoane din vechiul regat în demnitățile administrative și mai cu seamă în funcțiile de prefecți, prin această măsură introninđ politica și în administrația Basarabiei.

*

Activitatea de guvernământ a d-lui general Averescu, privitor la provincia de peste Prut, este prea puțin cuminte și foarte mult criticabilă. Partidul țărănesc întreprinde în mod judicios această critică și se pune în rîndurile, deja numeroase, ale opoziției.

Așa stînd lucrurile, e firesc că reprezintanți ai acestui partid nu mai pot figura în guvernul central. Congresul din Chișinău a invitat pe ministrul Basarabiei să se retragă.

Astfel se explică de ce demisia d-lui I. Inculeț s'a produs abia acum.

INFORMAȚIUNI

Telegramele din Capitală, primite și de la corespondentul nostru, și despre care vorbim în altă parte a ziarului, cât și de alte ziare, vorbesc despre care care tratative între d. general Averescu și conducătorii socialiști, tratative care ar fi adus după sine oare-care îmbânzîri în privința militarizărei și a măsurilor de 1 Mai.

Adevărul este că la prefectura de poliție din Iași nu s'a primit nici o revenire în ce privește măsurile pentru 1 Mai.

In consecință această autoritate menține în totul hotărârea luată de a nu permite procesiunea dacă organizatorii nu se supun dispoziției ca emblemele să fie cenzurate.

D-l M. B. Cantacuzino actualul ministru de Justiție, socotind că amnistia dată prin decretul de dăunăzi trebuește considerată ca amnistie militară, a decis să aducă în discuția guvernului și în limitele posibile să realizeze pe ziua de 10 Mai un decret de amnistie civilă.

Vor fi amnestiați toți civili care pe zonele de front sau în zona internă au contravenit dispozițiunilor special militare, bine înțeles afară de acele ce privesc, spionajul și trădarea.

Cu această amnistie se vor stinge iarăși un mare număr de procese pendinte de Curtea Marțială.

Examenele particulare de cura secundar, se vor ține cu începere de la 9 Iunie.

Se pare că subscripțiunile pentru împrumutul intern se va închide pe ziua de 10 Mai.

Până acum s'a subscris peste un miliard și jumătate.

Se pare că amenințarea cu împrumut forțat și-a produs efect.

Astfel se anunță că în ultimele zile subscripția la împrumut a mers foarte bine și că totalizarea subscripților de până acum, arată suma de un miliard și jumătate.

Dealmintrelea în intenția guvernului a fost și este, că dacă noul împrumut atinge cifra de un miliard și jumătate să renunțe la intenția unui împrumut forțat.

O delegație a „Uniunei sindicatelor comerciale și industriale", a discutat azi cu d. Tufli, ajutor de primar, modalitatea, unei aprovizionări mai sistematice a populației cu pește proaspăt.

Păstrînd tradiția, d. Mihai Negruzzi, Prețedintele Comisiei interimare, a despus ca funcționarii Comunali să ieie vacanță, pentru ziua de 1 Mai.

Examenele de capacitate pentru limba franceză se vor ține la București cu începere de la 6 Mai, cel de geografie la 10 Mai și cel de germana la 29 Mai.

Chestiunea demonstrațiilor de 1 Mai.— refectura de poliție, dezminte svonul ce circulă prin oraș, că ziua de 1 Mai a fost declarată prin decret lege, ca serbare oficială a muncei.

Nu este însă mai puțin adevărat „că din instrucțiile date de guvern, dat fiind că ziua de 1 Mai a fost în totdeauna pentru socialiști o zi de repaus și de manifestație socialiste, urmează ca această serbare să fie lasată liberă.

Față cu aceasta, Prefectul de poliție, roagă pe patroni să nu silească la lucru pe lucrătorii cari vor să se repauzeze în această zi.

Nu se bucură de repaus, acei dintre muncitori, cari au a îndeplini, un serviciu public, care nu comportă suspendare, cum ar fi poșta și telegraful, căile ferate, iluminatul,

In acelaș timp, nu vor fi împedecați de la lucru acei dintre muncitori, cari de bună voe vor să lucreze.

*

Delegația socialistă care avea să aducă eri răspunsul, cu privire la condițiunile, în care ar putea avea loc manifestația de stradă, după instrucțiunile, date de guvern, nu s'au mai prezentat la Prefectul de poliție.

La rîndul său Prefectura a hotărît a se conforma strict ordinelor primite și a nu permite nici o manifestație, înainte de a se fi îndeplinit condițiunile stipulate, afară de cazul cînd ordinele guvernului ar fi modificate, ceia ce pînă acuma nu s'a întîmplat.

*

Sindicaliștii naționaliști, ca protestare în potriva manifestației socialiste, au convenit cu toții să lucreze în ziua de 1 Mai.

La 1 Mai a. c. va începe, la Școala normală „Vasile Lupu" examenul de definitivat al învățătorilor și învățătoarelor, cari nu s'au putut prezenta în Noembrie 1919 sau cari au fost respinși la acel examen. Deasemenea Ministerul instrucțiunii a aprobat ca toți normaliștii cari au obținut diplomă în Iunie 1916 și cari n'au putut să și ea locuri în învățământ, până la demobilizare, să aibă dreptul a trece acum definitivatul.

Toți șefii de lucrări, asistenții și preparatorii sunt rugați ca Sâmbătă 1 Mai, să se adune la laboratorul de „Chimie biologică și medicală" din Strada Sănlescu la ora 2 precis, în vederea excursiunei la via D-lui D. Cădere.

Au apărut decretul regal, prin care d. Dimitriu, Comisar de clasa a doua este avansat Comisar clasa I a și d. Gh. Diaconu, sub-Comisar, a fost înaintat și numit Comisar de clasa doua în locul vacant.

Ministrul de interne a trimis la Prefecturei de poliție sporul de chirie din trecut pentru corpul de sergenți.

D. Eugen Petit, Prefect de poliție, a dispus ca chiria să fie chiar azi distribuită sergenților.

D. Nagiț, un simpatic artist, eliminat cu atâta nedreptate din teatrul din Iași, a obținut un frumos angajament la București.

prețul exproprierelor. — Curtea de Apel din localitate, judecând apelul d-lui C. Codrescu în chestiunea exproprierei proprietății rurale, a disjuncționat cercetarea modalității exproprierei de chestiunea fixărei prețurilor pământului.

Și astfel considerând că, în ce privește fixarea prețului pe hectar a terenului expropriat, conform dispoziției ministeriale No. 2754 din 1920 și art 60 din decretul-lege publicat în Monitorul Oficial No. 10 din 29 April 1919, urmează sa această lucrare să se efectueze ulterior, Curtea a amânat pentru un alt termen fixarea prețului terenului expropriat.

Examenele de înaintare a învățătorilor și conducătoarelor de grădini de copii, care urmau să aibă loc la 1 Mai, se amână pentru ziua de 5 Mai curent.

BANCA DACIA

SOCIETATE ANONIMĂ

— IAŞI —

Capital social Lei 3.000.000, deplin vărsat

PROSPECT DE EMISIUNE

Adunarea generală extraordinară a acţionarilor, în vederea extensiunei operaţiunilor Băncei şi a rezultatelor obţinute până acum, a aprobat sporirea capitalului social de la **3** milioane la **40.000.000**.—lei prin una sau mai multe emisiuni.

Consiliul de Administraţie al Băncei în baza art. 5 din statute a hotărât a se face deocamdată o emisiune de **18.000** acţiuni la purtător pentru a spori capitalul băncei la lei **12.000.000.**

Din aceste 18 000 acţiuni se preiau **7.000** acţiuni de Banca de Scont a Romîniei din Bucureşti, **6.000** acţiuni se oferă vechilor acţionari în baza dreptului de preferinţă, socotit una acţiune nouă pentru una veche cu lei 500—preţ de emisiune iar **5.000** acţiuni se pun în subscripţiune publică cu lei 700 bucata, preţ de emisiune din care lei 500 se varsă la capitalul social, şi lei 200 la fondul de rezervă.

Dreptul de preferinţă se va exercita de vechii acţionari în termen de zece zile de la **20 Aprilie** până la **30 Aprilie 1920.**

Odată cu exercitarea acestui drept se vor prezenta vechile acţiuni spre ştampilare.

Acţiunile nesubscrise în acest termen rămân la dispoziţia Consiliului de Administraţie. Domnii acţionari care nu-şi vor exercita dreptul de preferinţă în termenul de mai sus vor fi consideraţi că au renunţat la acest drept.

Subscrierea acţiunilor oferite în subscripţie publică se va face în termen de cinci zile dela 25 Aprilie până la 30 Aprilie 1920. Consiliul de Administraţie îşi rezervă dreptul de a declara subscripţiunea închisă şi înainte de expirarea acestui termen.

Aceste subscripţii sunt reductibile, Consiliul de Administraţie va face repartizarea acţiunilor.

Valoarea acţiunilor subscrise se achită astfel:

Pentru vechii acţionari 150 lei plus 10 lei cheltueli de emisiune.

Pentru noii acţionari 350 lei de acţiune adică Lei 150 din capitalul social şi Lei 200 fondul de rezervă plus 10 lei cheltueli de emisiune.

Restul vărsămintelor se va efectua la epocile ce se vor fixa de către Consiliul de Administraţie, subscriitorii având facultatea de a achita în o singură dată, toate vărsămintele.

Termenele de plată a vărsămintelor ulterioare se vor aduce la cunoştinţă prin publicaţiuni în ziare cu 15 zile înainte de fie-care termen.

Acţionarii care nu vor face la timp plata vărsămintelor vor plăti o dobândă de întârziere de 9 la sută pe an iar după, 30 zile se va urma conform dispoziţiunilor Cod. Com.

Noile acţiuni vor avea drept la dividendul anului 1920 proporţional cu timpul şi vărsămintele efectuate.

Prin faptul subscrierei se aderă la actul constitutiv şi la statutele Societăţe.

Subscrierile se vor face la sediul Băncei Dacia în Iaşi str. Ştefan cel Mare No. 8, la Banca de Scont a României la Bucureşti şi la Banca de Scont, Galaţi.

CONSILIUL DE ADMINISTRAŢIE

Banca Marmorosch, Blank & Co., S. A.

Capital social lei 75.000 000 deplin vărsat Rezerve lei 80.7000.000

Sediul în Bucureşti

PROSPECT

Consiliul de Administraţiune, în şedinţa sa din 28 crt. în puterea mandatului ce i s'a dat de către Adunarea Generală extraordinară a acţionarilor din 4 Decembre 1919, a decis sporirea capitalului social de la 75 milioane la 125 milioane lei printr'o nouă emisiune de 100.000 acţiuni la purtător, de câte lei 500, val. nom. fiecare.

75.000 acţiuni din această emisiune se oferă subscripţiunei publice, **cu drept de preferinţă** pentru vechii acţionari ai Societăţet, în proporţia de una acţiune nouă pentru două acţiuni din vechile emisiuni pe cursul de: **Lei 1,100** din cari:

Lei 600 de fie-care acţiune se vor vărsa începînd de azi pînă cel mai târziu în ziua de 15 Maiu a. c., iar restul de

Lei 500 se va vărsa cel mai tîrziu în ziua de 1 Septembrie a. c, sau de-odată cu primul vărsământ, în care caz se va bonifica subscriitorilor o dobîndă de 5 la sută pînă la 1 Septembrie a. c, asupra sumei vărsată anticipat de lei 500 din preţul de emisiune.

Vărsămintele se vor face:

In Bucureşti: La sediul central, str. Paris No. 4 şi la sucursalele şi agenţiile noastre locale;

In provincie: La Sucursalele Băncei din Brăila, Galaţi şi Constanţa precum şi la Banca Comerţului din Craiova, la Banca Moldova din Iaşi şi la Banca Centrală din Ploeşti.

Suma de lei 600 din preţul de emisiune de lei 1.100 de fie-care acţiune se va varsa la fondul de rezervă al Societăţei.

Acţiunile din această nouă emisiune dau dreptul la jumătate din dividendul ce se va distribui pe exerciţiul anului curent, 1920.

Neexercitarea de către vechi acţionari a dreptului lor de preferinţă pînă în ziua de 15 Maiu a. c., atrage de drept pierderea acestui drept al lor.

In cazurile de neefectuare în termen al celui de al doilea vărsământ se va proceda conform dispoziţiunilor art. 170 din codul de comerţ.

Restul de 25.000 acţiuni din această emisiune, Consiliul de Administraţie la rezervat de a'l plasa în condiţiunile ce va găsi mai avantagioase intereselor societăţei.

Consiliul de Administraţiune

Teatrul Lyric Compania Israelită **I. Askenasy**

cu concursul artiştilor: D-nele: Roza Siegler, Tili Askenazy, D-rele: Sevila şi Herna Siegler, D-nii Moritz Siegler şi A. Rosenştein etc. etc.

JOI 29 APRIL ora 9 seara: Reprezentaţie dată în beneficiul Soc. „Natalia D. Simsensohn" pentru îmbrăcarea copiilor orfani şi săraci.

CROITOREASA **Piesă în 4 acte**

— Mare balet condus de D-ra NEGREANU —

Impresar: H. BRAUNŞTEIN

La Cercul Didactic. — Şedinţa de aseară se deschide la ora 5, prezidată de d. Bratu.

Se face cunoscut că d. profesor I. Simionescu, a revenit asupra demisiei sale din demnitatea de Preşedinte activ al cercului didactic. Adunarea aplaudă.

Prezidentul şedinţei dă cetire actului de cumpărare a casei Smirnov din strada Ştefan cel Mare de către cerc.

Din suma rămasă disponibilă, cercul a subscris 20.000 lei la Împrumutul refacerei.

Anunţarea acestor fapte e primită de adunare cu lungi aplauze.

Din nou vine în discuţie chestia mutărei examenelor de capacitate.

Se dă cetire unei adrese a ministerului de instrucţie, prin care se invoacă o sumă de argumente, din care ar rezulta nevoia mutărei acestor examene de la Iaşi la Bucureşti.

D-nii Borcea, Bratu, Gheorghiu, Diaconescu şi Barbu, răspund documentat şi arată că mutarea ramîne o ilegalitate.

Adunarea declară închisă chestiunea. Se amînă pentru şedinţa viitoare discuţia cu-privire la proectul de creare a unei coaperative a cercului didactic.

Ministerul Instrucţiunei studiază reorganizarea învăţământului de toate gradele şi în special unificarea învăţământului universitar.

Se vor numi comisiuni compuse din delegaţi ai tuturor facultăţilor universitare şi câte doi reprezintanţi ai fiecărei categorii de învăţământ.

Aceste comisiuni, divizate în subcomisiuni după specialităţi, vor întocmi rapoarte pe baza carora se va alcătui un proect de lege al reformei învăţământului.

Suveranii se află în vilegiatură la Bicaz unde vor rămâne câteva zile.

Au fost repuse în circulaţie trenurile 325—326 între Bîrlad-Bereşti-Galaţi; 319—320 între Crasna-Huşi; 351—352 Roman-Vulpăşeşti şi 404—105 Iaşi-Hîrlău.

Din cauza mutărei depozitului filialei din Iaşi a Crucei Roşie neputîndu-se termina inventarul, adunarea generală hotărîtă pentru Duminică 2 Maiu, se amînă pentru o dată care se va comunica la timp prin toate ziarele locale.

Sărbătoarea Muncei. — Cu prilejul zilei de 1 Mai, Iaşul va fi teatrul unor demonstraţiuni cum rar a cunoscut. Organizaţiunile sindicale şi socialiste din localitate fac mari pregătiri pentru deplina reuşită a manifestaţiei muncitoreşti.

O mare întrunire va avea loc dimineaţă în curtea sindicatelor din str. Ghica Vodă. De acolo se va forma un imens cortegiu compus astfel: doi motociclişti şi 20 biciclişti înaintaşi, un car alegoric reprezintînd „Munca"; un alt car reprezintînd „Urna şi cele două ciocane încrucişate", semnul listei candidaţilor socialişti; automobilul partidului, reprezentînd viteza cu care progresează mişcarea muncitorească etc. Carele alegorice vor fi înca drate de mule manifestanţi cu pancarte şi drapele roşii.

Cortegiul se va încheia cu alţi 20 biciclişti.

Domonstraţiunea va urma străzile Elena Doamna, I. C. Brătianu, Lăpuşneanu, Piaţa Unirei, Cuza Vodă, Ştefan cel Mare, Palat şi se va îndrepta spre grădina „Trei Sarmale" unde o mare serbare cîmpenească va avea loc.

In acest scop, pregătirile socialiştilor se fac cu febrilitate.

Consiliul de Administraţie al Băncei de Credit Romîn, în şedinţa sa din 22 Aprilie 1920 a numit ca Director General al Băncii de Credit Romîn pe d. Director Oscar Kaufmann, cooptîndu-l totodată în Consiliul de administraţie.

Tot în aceiaşi şedinţă a fost numit locţiitor de Director General, d. Director N. Erenstein, şi s'a conferit titlul de Director, d lor subdirectori M. S Atias şi H. Horwitz.

Comitetul „Familiei luptătorilor" s'a întrunit aseară, în sala de şedinţă a Primăriei.

Au participat I. P. S. Mitropolitul Pimen, d-nii M. Negruzzi, C. Meisner. Ath. Gheorghiu, M. Wachtel, M. Velciu, N. V. Ştefăniu şi Hugo Hahn.

D. Mihai Negruzzi, Preşedintele Comisiei interimare, este proclamat Preşedinte al Comitetului local.

Comitetul aprobă apoi gestiunea pe anul 1919.

Prefectura Poliţiei oraşului Iaşi a primit telegrafic ordinul Ministerului de interne relativ la Decretul Lege electoral care prevede votul obligator în următoarea dispoziţiune relativă la funcţionarii care ar fi nevoiţi a se deplasa pentru a vota.

„Ori care ar fi situaţiunea funcţionarilui. Ori ce stânjenire s'ar aduce serviciului dacă funcţionarul vrea să se ducă să voteze în altă parte unde a funcţionat şi este înscris anterior în listele electorale, nu va putea fi pedepsit. Acei însă care nu ar voi să se ducă din cauza serviciului sunt aparaţi de pedeapsă prevăzută de susscitatul text de lege".

Cinema ELISABETA. — Astăzi în matineuri şi seara: A 3-a serie din

Tih-Min

IN LUMEA MISTERELOR

dramă de aventuri senzaţionale de Louis Feuillade.

In curând: Comicii Iulian şi Costin— Familia Romanov (varieteu) — Tarzan (cel mai senzaţional film) — Aventurile unei Regine — Lampo etc.

Bibliografie.— *„Curentul Nou" anul I, No. 13, cu un bogat sumar datorit d-lor H Sonielevici, G. Galac, t on, Jeana Grandea, Liviu Marian etc.*

— *„Moldova de la Nistru" anul I. No. 13—14, cu numeroase ilustraţiuni şi un variat cuprins literar şi informativ.*

— *„Curierul Judiciar" anul 27, No. 28—29, sub direcţia d-lui N. Schina.*

Se anunţă apropiata apariţie în localitate a unei reviste literare, ştiinţifice şi sociale înfiinţată „Umanitatea".

Vom reveni cu amănunte.

REGISTRE de toate felurile au sosit şi s'au pus în vânzare la Librăria Centrală, str. Mârzescu 25.

La depozitul de vinuri a D-lor H. LAUFER, H. SĂRCU & Co. HOTEL BINDER, cu procesul verbal No. 15 din 20 Aprilie 1920, s'au ridicat probe pentru analiza de vinuri de către Serviciul Sanitar al Circ. III a oraşului Iaşi şi s'au găsit **reglementare.**

Vizitaţi *„Librăria Centrală"* din strada Mârzescu 23, complect asortată cu tot felul de rechizite pentru birouri, studenţi şi şcolari precum şi în articole de librărie, papetărie etc.

Serviciul telegrafic şi telefonic

AL ZIARULUI „OPINIA"

CHESTIUNEA MILITARIZAREI MUNCEI

— Memoriul socialiştilor. — Punctul de vedere al d-lui general Averescu —

Bucureşti. — O delegaţiune a partidului socialist, în frunte cu d. Ilie Moscovici, s,a prezintat ieri d-lui general Averescu şi i-a înmînat un amănunţit memoriu prin care se protestează contra militarizărei şi mobilizărei lucrătorilor grevişti. Delegaţiunea a arătat că asemenea măsuri de teroare nu numai că nu sînt menite a menţinea ordinea socială ei, din potrivă, duc de-adreptul la dezordine.

D. general Averescu a răspuns că va numi o comisie arbitrală pentru regularea chestiunelor şi a cerut delegaţiunei a se abţine de la ori-ce act de dezordine.

In ce priveşte mobilizarea lucrătorilor, d. ministru de interne a declarat că în înalta concepţiune a guvernului popular, această măsură va parveni să menţie ordinea şi paza atelierelor.

Pacea cu Turcia

Bucureşti. — Din Lyon se anunţă că a fost închisă conferinţa de la San-Remo.

In ultima şedinţă, aceea de Luni, au fost definitiv fixate clauzele păcei cu Turcia.

De asemenea s'a luat deciziune în privinţa Armeniei şi s'a decis a se trimite lui Wilson o notă în această din urmă chestiune.

INTREVEDERE

BUCUREŞTI. — Ministrul Poloniei la Bucureşti a avut ieri o întrevedere cu d. general Averescu, preşedinte de consiliu.

VAIDA CANDIDEAZĂ IN CAPITALĂ

BUCUREŞTI.— Pe lista candidaţilor federaţiei din capitală va candida şi d. Alexandru Vaida-Voevod.

Demisii ministeriale

Bucureşti.— Se confirmă că d-nii Goldiş, Nistor şi Inculeţ au demisionat din guvern.

Se atribue d-lui general Averescu intenţia de a numi ca miniştri basarabeni pe d-nii Niţă Sergiu şi dr. Cazacu şi pentru Bucovina pe Baronul Stârcea.

In privinţa acestei din urmă numiri, ziarul „Chemarea" publică în potriva palatului şi guvernului cea mai violentă filipică pe care a publicat'o vr'odată un ziar românesc.

„Chemarea acuză" palatul de a impune numirea unui om, odinioară devotat Austriei şi la un moment dat compromis în fraude extra-ordinare.

MULŢUMIRE

Aduc viile mele mulţumiri Domnului Doctor *H. Pekelman* dentist pentru buna voinţă ce a avut de a-mi dărui suma de 2100 lei cu care să-mi fac un debit de tutun fiind invalid de război şi fără mijloace.

Graţie acestei bună-voinţi am şi deschis un debit de tutun în strada Elena Doamna No. 61.

Isralovici Osias
invalid de războiu
fost în reg. 8 vânător,
Str. Smârdan 27

SE CAUTĂ

de către o societate din localitate, o dactylografă, care să cunoască limbile Romăna, Germana şi Franceză.

A se adresa la Agenţia de Publicitate I. Brănişteanu str. Mârzescu 17.

INŞTIINŢARE

Rugăm cu insistenţă să veniţi Duminică 2 Mai a. c. la Sinagoga Kahane str. Mare (în curte) la ora 3 d. a. pentru o discuţiune foarte importantă relativă la banii de Erez-Israel.

Se va alege totodată un nou comitet.

Cu mulţumiri
Comitetul Provizor

— MODELUL —

Cunoscutul atelier de spălării aduce la cunoştinţă clientelei că, aducând maşini speciale pentru confecţionarea pălăriilor de dame precum şi uitimele modele pentru sesonul de vară.

Totodată se trausformă din orice formă veche şi din orice pai pe modelele cele mai noi.

Asemenea aducând materiale necesare pentru spălatul pălăriilor bărbăteşti de pai.

Cu toată stima
M. VOLITZER

str. I C. Brătianu 74 (intrarea prin str. Fănei 34).

DE VÂNZARE *Hanul pronumit Gafencu din str. dreaptă No. 6, în faţa palatului administrativ, cu ograda mare pavată, având pivniţă cu trei hrube de peatră şi imobilele cu un rînd şi două aparţinînd lui, din strada Roseti 34-36, avînd beciuri de peatră atenause şi grajd.*

Cumpărătorii se pot adresa la proprietar strada „Elena Doamna" No. 30 Iaşi între orele 9-12 a. m.

Se caută *doi lăcătuşi, doi ajutori şi un strungar în fier la Fabrica „Fortuna".*

Restaurantul *Hotelului Regal, în Parc, Sinaia, de închiriat.*

Adresaţi: Bărbulescu str. Speranţei 14 Iaşi.

Inştiinţare

Aducem la cunoştinţă Onor. clientelei că ne-a sosit un mare transport de

PĂLARII

pe care le vindem numai en-gros cu preţuri foarte reduse.

„Uniunea Comercială"
Sucursala Iaşi
str. Ştefan cel Mare 47 (în curtea Băncei Iaşilor).

ANUL XXV-lea No. 8905

ABONAMENTE

UN AN . . . . . 80 LEI
ŞASE LUNI . . . . 40 „
TREI LUNI . . . . 20 „

ADMINISTRAŢIA
Iaşi. — Gh. Mârzescu 17

— TELEFON No 200 —

25 bani numărul

OPINIA

ZIAR POLITIC COTIDIAN.

MARŢI 4 MAI 1920

ANUNCIURI
Se primesc la
AGENŢIA DE PUBLICITATE
I. BRĂNISTEANU
— — Str. Gh. Mârzescu 17 — —
Concesionară exclusivă a publicităţei

Un numar vechiu 1 Leu

Conştiinţa massei şi datoria conducătorilor

— Menţinerea ordinei prin satisfacerea revendicărilor populare —

Viaţa noastră publică este astă zi caracterizată prin impulsul curentelor noui către o transformare fundamentală de ordin social şi moral.

Gradul de conştiinţă a maselor este o compensaţiune bine-venită în schimbul mizeriilor de tot felul şi deprimărei sufleteşti pe care trei ani de războiu şi haos le au impus locuitorilor acestei ţări.

Pentru marea mulţime a încetat cu desăvîrşire ori-ce posibilitate de dăinuire a sistemelor şi obiceiurilor de pînă acum. Alte nevoi şi alte aspiraţiuni îşi fac drum şi tind să se impue în viaţa de Stat. Masa poporului devine maleabilă şi se mişcă după impulsuri proprii, dotată cu un început de conştiinţă bine afirmată, creatoare de valori şi raporturi noui.

Intensitatea şi varietatea vieţii, cît şi nivelul cultural, sînt mai ridicate la oraşe decît la sate. Şi atunci se înţelege de la sine că, deşi ţărănimea dă şi ea dovadă de conştiinţă, personalism dinamic şi impuls propriu, totuşi populaţia orăşenească este aceia care sintetizează mai bine nouile transformări operate în inimi şi noul aspect al solidarizmului metodic, în lupta de massă.

Desigur că mişcarea socialistă muncitorească este cea mai expresivă în această privinţă. Dar nu este singura. Diversele mişcări sociale ating şi chestiuni de o însemnătate în timp mult mai redusă, dar de o actualitate mai urgentă. Şi lupta în societate se dă prin înghebări ad-hoc, cu ajutorul elementelor disparate însă unite pentru moment prin comunitatea unor interese trecătoare dar absolut reale. Exemple se pot găsi multe în chestiuni de alimentaţiune publică sau edilitate comunală, de pildă. Deci, cu atît mai mult viaţa publică orăşănească la noi este astă zi vie, agitată, impulsivă şi lipsită de unitate.

Este prima experienţă de conştiinţă cetăţenească şi iniţiativă cu adevărat populară, după o jumătate secol de inerţie. Şi este o experienţă fragmentară nesigură timidă; abia un început. E firesc dar ca oscilările să fie multiple, uneori exagerate şi poate chiar dezordonate. Dar aceasta este o particularitate a începutului, neprimejdioasă în fond şi care va dispare treptat, în mod natural.

Faţă de asemenea stare de lucruri, sînt persoane şi grupări politice — cum ar fi depildă partidul liberal — care au foarte mult de pierdut din punct de vedere al metodelor abuzive şi avantagiilor imorale care au caracterizat în trecut diriguirea noastră social-politică.

Privilegiile nu dispar cu una, cu două, şi o transformare profundă cere timp şi lupte înteţite. Dar cei mai mulţi dintre privilegiaţii noştri vor să curme dintru început lupta şi să menţie intacte avantagiile. Aceasta înseamnă a voi imposibilul.

In acest nefiresc scop, cînd momentul pare oportun, se recurge la silnicie, la violenţă de guvernămînt, la provocări şi reprimări inutile. Şi, dimpotrivă, cînd oportunitatea este mai mică, se urmăreşte tulburarea spiritelor şi determinarea diversiunelor, prin insinuări şi calomnii, una mai meşteşugită decît alta.

Dar astăzi puterea spiritului liber şi autoritatea morală a cuvîntului adevărat şi drept, trag foarte mult în cumpănă. De aceia privilegiaţii noştri caută să şi atragă o publicitate favorabilă şi o aprobare a intelectualilor independenţi şi care nu sunt de vînzare. De aici, propăvăduirea principiului „că ori ce prefacere radicală înlăuntrul societăţilor omeneşti nu se îndeplineşte de cît prin „solidaritatea indisolubilă a tuturor claselor şi categoriilor sociale“!

Nici o mirare că oameni, care cred că organizările din trecut pot fi menţinute astăzi, emit o asemenea teorie stranie, în contrazicere cu întreaga ştiinţă socială şi în desdicere cu exemplele întregei Istorii a omenirei.

Viaţa socială este ea însăşi o serie nesfîrşită de frămîntări şi transformări potrivit intereselor şi năzuinţelor diferite ale oamenilor. Clasele se grupează în funcţie de interese, după contrarietatea cărora clasele se află într'o permanentă luptă. Din frămîntări şi lupte, din adversităţi naturale şi permanente, se înfăptuesc acele neîncetate dezagregări şi organizări noui care caracterizează progresul genêral al omenirei.

Nesocotind sensul istoric şi realitatea socială, combătînd adversitatea naturală şi aspiraţiunile revoluţionare de clasă, terorizînd mulţimea în numele unei ordine rău înţelese şi meşteşugit teoretisate—aşa se înăsprese relaţiunile sociale şi aşa se produce adevărata desordine.

Dovada de conştiinţă a masei poporului ar trebui să bucure pe orice iubitor de neam. Şi dacă mişcările în massă ar putea determina o tulburare care ar fi bine să se evite, diriguitorii noştri au datoria să a puce calea singur logică de a asculta cu atenţie cuvîntul nou, a înţelege revendicările şi ale satisface cît mai larg cu putinţă, cu abnegaţie şi fără regret.

Dimpotrivă negînd adevărul, eram ponindu-te de un trecut în agonie şi utilizînd teroarea de guvernămînt, pregătesti dezordini regretabile şi care în cele din urmă nu vor mai putea fi înfrînate.

Se va şti atunci a cui este răspunderea.

ZED.

INSEMNARI

FLUVIUL CONŞTIINŢEI MASELOR

Pentru Iaşul nostru, ziua de 1 Mai a avut caracterul unei adevărate şi mărete sărbători a poporului.

Înfrăţiţi de o idee, animaţi de un gînd unitar, muncitorii şi muncitoarele oraşului au înviorat străzile, afirmându-şi prin massă, crezul, voinţa şi puterea lor făuritoare a bogăţiilor obşteşti.

Nimic mai frumos ca acel imens cortegiu omenesc, inundînd străzile în căutarea adevărului, în propăvăduirea păcei neamurilor, în cinstirea muncei şi în glorificarea libertăţii. Pentru ori ce om sincer şi nestăpînit de patemă politică, manifestaţia muncitorească de 1 Mai a trebuit să însemne o dovadă îmbucurătoare de conştiinţă a maselor populare, o priveliştе a vremurilor noui cînd mulţimea încetează a fi o adunătură haotică şi dezorientată, dovedindu-se — din potrivă — ca un organism viu care gândeşte, nădăjdueşte, se conduce, aspiră şi cere fără şovăire un aşezămînt mai drept, mai bun şi universalmente proteguitor al tuturor fiilor pămîntului.

Privind imensul fluviu omenesc pe uliţele Iaşului, aveai viziunea tuturor centrelor populate în care întâia zi de Mai făcea loc nenumăratele fluvii roşii în drum către oceanul comun al Umanităţii care îşi afirmă începutul izbândirei.

Muncitorimea ieşană şi-a pus în frunte simbolul nobil al Păcei. Un călăreţ alb purta admirabila pictură a lui Octav Băncilă: un muncitor frângând sabia violenţei şi durerilor.

Apoi urmau carele alegorice. Un plug condus de ţărani, ca cinstire pentru brazda românică sub efortul răscolitorilor pămîntului. Un car al fetelor harnice, unele cusând la maşină, altele fabricînd tutunul şi ţigările; un roi vesel de albine ale societăţii omeneşti. Apoi carul activităţii bărbăteşti, cu tot felul de unelte, cu ciocanele care izbesc pe nicovală şi făuresc bogăţiile lumei, iar alături o urnă de vot simboliza suveranitatea poporului. In fine, talazul nesfîrşit al manifestanţilor, grupaţi pe meserii şi organizaţiuni.

A impresionat cu deosebire seninătatea de spirit, ţinuta demnă şi mai ales ordinea desăvîrşită în care poporul a manifestat. Insăşi delegaţii speciali de ai sindicatelor au veghiat cu un tact şi un succes deplin la menţinerea liniştei şi ordinei.

Făcând această observaţiune, nu ne putem reţine de a constata că toate insinuările parseverente şi meşteşugite ale politicianilor, despre un pretins spirit dezordonat al maselor, s'au dovedit simple invenţiuni şi calomnii rău intenţionate şi care tocmai ele seamănă neîncredere, teamă şi agitaţii în spiritul public. Sărbătorind munca poporul s'a arătat mai cuminte de cât stăpânii.

RENOVATUS

Câte-va note

La o întrunire electorală în Fălticeni, faimosul domn Zelea-Codreanu a provocat, prin prezenţa sa, un enorm scandal urmat de bătae.

Fiind vorba de aplicarea practică a doctrinei Zellea-cuziste, nu se poate spune că scandalul a fost în afară de program.

*

Scandalagiul din Fălticeni fiind întrebat odată dacă se numeşte Zellea sau Zelinschi, a răspuns:

— „Eu sunt român dintre Nistru şi Tisa“.

Adică, un fel de vântură-ţară.

*

In ziua scandalului de la Fălticeni gardistul Paneu se afla la Iaşi. Insă în capitala Moldovei avea loc o grandioasă manifestaţie socialistă caracterizată printr'o ordine desăvârşită.

Atâta ghinion pune în primejdie situaţia politică a d-lui Pancu.

VIAŢA POLITICĂ

Acelaş politicianism

— Guvernul în dragoste cu antisemiţii —
— Popularitatea cu presiuni şi mitraliere —

Privind felul cum partidul d-lui general Averescu se prezintă în alegeri ai în faţă icoana fidelă a modului incoherent de constituire a acelei Ligi a Poporului devenită partidul poporului.

In jurul steagului politic pe care d. general Averescu s'a crezut obligat să-l ridice atunci când împrejurări speciale l-au pus în frontea statului, s'a adunat un mozaic fără coheziune şi fără un impuls al realităţilor sociale.

Faţă de aspectele noui de viaţă, vechile partide politice, intraseră în dezagregare. Epavele acestor partide au crezut să-şi afle scăpare în legenda care înconjura pe general. Şi ast-fel Liga a luat proporţii.

Dar partidul d-lui general Averescu nu este un produs al intereselor de clasă, un reprezintant al aspiraţiunelor unei categorii cetăţeneşti, ci o înghebare accidentală pornita din ambiţiunea unui om şi sprijinita de o sumedenie de mici ambiţiuni care nu-şi mai găseau satisfacere în cadrul vechilor înghebări.

Toată tulburarea politică şi socială determinată de averescanism era şi ese o faţă nouă a vechiului politicianism român. Persoanele care mâresc anturajul generalului, cât şi atitudinea de guvernământ a partidului dovedesc cu prisosinţă că ne aflăm în faţa unei reîntoarceri a trecutului, unei himere care va pieri cum pier legendele.

*

Un partid artificial intră — cum nu este de mirare — într'un mod haotic în lupta electorală.

In unele părţi, ca de pildă la Iliov, lista guvernului conţine evrei; în alte părţi, ca la Suceava, Fălciu etc. averescanii se complac în tovărăşia celor mai patentaţi antisemiţi. Tot aşa guvernul este în cartel pe localităţi, cu takişti, liberali, progresişti, iar în alte localităţi suportă lupta crîncenă cu aceleaşi partide.

Un haos mai desăvîrşit nici că se mai poate.

*

Colaborarea averescano antisemită a început să-şi dea roadele. Antisemit fără scandal ar echivala cu primăvara fără flori. Şi deci nici o mirare de cele ce s'au petrecut la Fălticeni.

Prezenţa d-lui Zellea-Codreanu la o întrunire electorală a guvernului a determinat un enorm scandal, urmat de bătae. Administraţia d-lui general Averescu, strîns unită în sentimente cu antisemiţii n'a stat mult la alegere între persoana d-lui Zellea de o parte, şi cetăţenii fălticeneni de altă parte.

S'a recurs foarte prompt la forţa armată şi la argumentul mitralierelor.

Din dragoste pentru antisemiţi, partizanii d-lui general se decid uşor a înlocui popularitatea adevărată cu dragostea silită.

Cu aceasttă nouă dovadă a incoherenţei partizanii d-lui general se decid uşor a înlocui popularitatea adevărată cu dragostea silită.

Cu această nouă dovadă a incoherenţei partidului d-lui general, este de văzut cît timp aureola legendară de pe fruntea şefului va mai atrage o popularitate care începe să se clatine în faţa realităţilor.

INFORMAŢIUNI

※ *Domnul N. Radovici prim preşedinte la tribunalul Iaşi, şi Preşedintele biroului Electoral Central al Circumscripţiei Judeţului Iaşi, încunoştiinţează că conform decretului No. 3903 din 10 Septembrie 1919 (M. Of. No. 117 | 19) declaraţiunile de candidatură pentru adunarea deputaţilor sau pentru Senat se vor face cel mai târziu cu 15 zile libere înainte de data alegerei pentru care se fac, adică până la 9 (nouă) Mai 1920 inclusiv pentru adunarea deputaţilor şi până la 14 Mai 1920 inclusiv pentru Senat.*

Până la aceste date se va da şi consimţimântul candidaţilor de acceptarea candidaturilor, fără de care declaraţiunile de candidatură se vor considera nule şi neavenite.

※ *Se cunoaşte că noua lege a timbrului şi înregistrărei este opera biurocraţiei.*

In adevăr, singura taxă întreită este aceia a petiţiilor care urmează a fi timbrate cu un leu în loc de 30 bani.

Aceasta, din cauză că biurocraţia noastră este plictisită de petiţii şi vrea să le reducă numărul.

※ *D-l C. B. Penescu, sosit astăzi în localitate, a comunicat direcţiei partidului liberal că a demisionat din partid.*

※ *In urma îndărătniciei şi independenţei sovietelor averescane de la Vaslui, centrul a trimis pe d. general Popovici de la Roman ca să împace lucrurile.*

Luându-se avizul sovietelor comunale din cuprinsul judeţului, s'a fixat lista de candidoţi, făcându-se Centrului mica favoare de a i se pune la dispoziţie 2 locuri: unul pentru Cameră şi altul pentru Senat.

Aşa au fost împăcate lucrurile, pentru moment.

※ *Direcţia II Regională C. F. R. a reuşit să puie în circulaţie trenurile mixte zilnice pe toate liniile secundare, pe lângă trenurile accelerate, de persoane şi de marfă pe liniile principale.*

※ Locţiitorii ce au trecut examenul de înaintare pe loc în sesiunea de Decembrie 1919, sunt înştiinţaţi că în urma intervenţiei cercului didactic, Ministerul nu a aprobat a le plăti sporul de leafă de la 1 Aprilie, ci de când prevede bugetul.

X Comisia interimară a fixat a doua şedinţă, pentru Vineri la ora 5 seara.

ŞEDINŢA COMISIEI INTERIMARE

— Exposeul d-lui Mihai Negruzzi —

Intâia şedinţa a Comisiei interimare, a avut loc Vineri, la ora 5 după prânz.

Au luat parte la şedinţa, d-na Petrovici şi d-nii Cilibidache, Scutariu, Tufli, Borcea, V. I. Radu, M. Wachtel, Lucian Roşu, Sigmund Diamand, Preotul Gotan, Colonel Nădejde, Dr. Zilberştein, inginer Nazarie, Petrea şi Grigoriu.

*

D. Mihai Negruzzi Preşedintele Comisiei interimare, zice că are toată convingerea, că dragostea pentru oraşul Iaşi, ne va însufleţi pe toţi, în dorinţa de a face totul pentru binele oraşului. Activitatea actualei administraţiuni a şi început. Mulţumita intervenţiei energice a d-lui Cilibidache, greva podarilor a luat sfârşit şi curăţirea oraşului a început.

Deasemenea repararea stradelor, mulţumita concursului bine-voitor al armatei a şi început prin refacerea stradei Socola, antena principală a oraşului. Asemenea a început şi continuă reparareа stradei ce duce la abator, şi care era impracticabilă. Şi vom merge treptat în această direcţiune.

*

D. Negruzzi face apoi o expunere a situaţiei financiare a Comunei, cât se poate de rea. Aproape întregul budget este sacrificat pentru întreţinerea conductei de apă.

Spre a se ajunge la o soluţionare, chestia financiară a fost dat în studiul unei Comisiuni compusă din d-nii Wachtel şi Grigoriu, cu care va lucra în permanenţă, şi având concursul guvernului, speră să ajungă la o bună soluţionare.

In aşteptare, d. Negruzzi, zice că a luat toate măsurile, pentru ca să recapete Comuna sumele ce i datoreşte statul.

Pentru o repartizare a activităţei Comunale, d. Negruzzi arată diferite Comisiuni numite, pe care Comisia le aprobă.

Asemenea se ratifica delegaţiile, date d-lor vice-preşedinţi Tufli, Celebidache şi Borcea, precum şi acela de ofiţer al stărei civile, dată d-lui Grigoriu.

*

Se intră în ordinea zilei sporirea taxelor de gunoae, şi se votează cu oare cari modificări.

La o întrebare d. Mihai Negruzzi, arată situaţia serviciului de aprovizionare. Acest serviciu a dat rezultatele cele mai rele. Funcţionează de fapt în mod ilegal şi are ca rezultat un deficit de un milion.

Iau parte la discuţia cei mai mulţ Consilieri.

Şi se adoptă. Comuna înţelege a lăsa liber Comerciul dar în acelaşi timp a înlesni aprovizionarea populaţiei cu obiectele de prima necesitate ce vor fi distribuite tot prin Comercianţi.

In consecinţa actualul serviciu se desfiinţează şi i se va da o organizare legală, în conformitate cu vederile exprimate.

Funcţionarii licenţiaţi vor primi o despăgubire echivalentă cu salarul de o lună de zile.

Comisia se ocupă apoi de cererea de despăgubire ce o formulează d. Tomescu, antreprenorul băilor comunale.

D. Mihai Borcea, ajutor de primar, arată documentat neîntemeiarea acestei cereri.

Chestia va mai fi discutată în şedinţa viitoare.

X D. dr. G. I Botez a fost numit secretar al facultăţii de medicină din localitate.

※ Mercuri 5 Mai, ora 5 p. m. are loc adunarea generală a membrilor cercului didactic, fiind la ordinea zilei proectul de înfiinţare a cooperativei corpului didactic.

※ Mâine soseşte în localitate d. dr. Cazacu, directorul general al serviciului sanitar.

※ Se aduce la cunoştiuţa publică că este vacant postul de bibliotecar-ajutor la Biblioteca Universităţii, plătit cu 720 de lei pe lună, Inscrierile se primesc la direcţiune până la 6 Maiu a. c. orele 11 a. m.

※ Direcţia regională a căilor ferate ne trimite următoarea înştiinţare:

„Lucrătorii greviştі, cari se vor prezinta la lucru astăzi, vor fi primiţi, fără a li se plăti zilele de greve.

„Lipsa lor n'a fost aşa de simţită. după cum sperau unii.

„Zilele acestea intră în vigoare ordinele de mobilizare ale celor de la Ateliere şi Depouri“.

Cinema Orf. „PRINCIPELE MIRCEA"

DUPĂ CEREREA GENERALĂ

LUNI 3, MARȚI 4, MERCURI 5 și JOI 6 MAI

:: :: RULEAZĂ CEL MAI MARE FILM DETECTIV :: ::

ZIGOMAR

extraordinară dramă în 7 MARI ACTE care a reputat cel mai mare succes în ultimele 4 zile

STAȚI PE LOC!

Cu începere de la 23 Aprilie st. n. (S-ftul Gheorghe), vestita grădină la „Pavilion" str. Păcurari, cu renumitele sale vinuri, trece sub administrația d-lui Niță Dumitrescu cunoscut onor. publicului ieșan. D-sa nu va cruța nimic pentru a servi publicul cu mâncările și băuturile cele mai fine și alese. Grădina este cu totul renovată, cu terasă, balcon, pavilion, copaci, brazi, flori etc.

In caz de ploae, saloane și camere separate stau la dispoziția publicului. In fiecare seară, o orchestră clasică va cânta până la ora 1 noaptea.

Grădina este situată în partea cea mai înaltă a orașului.

Cu stimă
Administrația

DE VÂNZARE *Hanul pronumit Gafencu din str. dreaptă No. 6, în fața palatului administrativ, cu ograda mare pavată, având pivniță cu trei hrube de peatră și imobilele cu un rînd și două aparținînd lui, din strada Roseti 34-36, avînd beciuri de peatră atenause și grajd.*

Cumpărătorii se pot adresa la proprietar strada „Elena Doamna" No. 30 Iași între orele 9-12 a. m.

ANUNȚ

Subsemnații fabricanți de băuturi gazoase din Iași, avînd în vedere scumpirea enormă a sticlelor și a tuturor accesorilor de sifoane, precum și greutatea transportului lor din străinătate, aducem la cunoștință publică că am urcat prețul sifoanelor la cel anterior acestuia

Fabrica „Sanitas"
Fabrica „Orăsmarii asociați"
Fabrica „Lumina"
Fabrica „Dochia"

SE CAUTĂ *o bonă la două fetițe de 4 și 5 ani în strada S-tul Teodor 1 bis. A se adresa și la Agenția de Publicitate I. Brănișteanu str. Mârzescu 23.*

DESCOPERITORUL PRZICEREI prin calcul de cifre

„SĂVESCU"

Sosind în localitate, str. Sărăriei No. 32, face orice prediceri serioase pe un timp prescris, numai la persoane serioase.

Discreție sigură. In ședință o singură persoană.

In provincie prin corespondență.

Pentru lichidare

- SE VINDE EFTIN -

1 vagon sodă caustică
6 vagoane fer
1000 kg. sfoară de Manila
1 vagon cue
10.000 saci noi
50.000 saci vechi

A se adresa la Agenția de Publicitate I. Brănișteanu Str. Mîrzescu 17

— Str. Ștefan cel Mare 48 —

※ ***Manifestația Socialistă.*** — Sîmbătă dimineață, cu prilejul zilei de 1 Mai, socialiștii din localitate au făcut o grandioasă demonstrație pe străzi, pentru sărbătorirea muncei.

Un imens public staționa de-a-lungul trotuarelor pentru a privi procesiunea.

Cortegiul muncitoresc era deschis de un număr de 40 biciclești Urmau apoi carele alegorice. Un car cu doi cai albi înaintași, cu un călăreț alb, purta tabloul „Pax" al maestrului Octav Băncilă: un muncitor, rupînd sabia Prin aceasta, se afirma dorința de pace a muncitorimei, venia apoi un plug roș, împodobit cu crengi verzi, tras de 6 boi și condus de țărani.

Apoi, un car cu fete lucrînd la mașină și altele fabricînd tutunul. In fine, un al car, cu urna de vot și cu muncitori lucrînd fierul. Cadența ciocanelor pe nicovală simboliza munca, dar în acelaș timp arată semnul electoral al socialiștilor.

Urmau apoi delegații muncitorimei, grupați pe sindicate și categorii, cu drapelele roșii.

Cortegiul era nesfîrșit. De prin balcoane se aruncau flori demonstranților. Pe tot parcursul, muncitorii aclamau pe candidații socialiști.

După manifestația prin oraș, socialiștii s'au îndreptat către grădina „Trei Sarmale" unde o însuflețită serbare cîmpenească a avut loc.

Ordinea a fost desăvîrșită.

※ **Banchetul comercianților.**— In saloanele societății de gimnastică, a avut loc Sîmbătă seara marele banchet dat de „Uniunea sindicatelor comerciale și industriale". In onoarea d-lui R. Tufli membru al uniunei, cu prilejul numirei sale ca vice-președinte al comisiei interimare.

Participă 140 de comercianți, reprezentând toate ramurile de activitate comercială și industrială.

D. Constantiu deschide seria cuvântărilor. Arată că aceasta este întâia serbare sufletească în cinstea bunului coleg Tufli, venit în fruntea comisiei comunale, în numele uniunei sindicatelor comerciale și industriale. Arată bunul început, făcut de actuala administrație comunală. In deosebire de cea precedentă. Noi acordăm toată încrederea și avem speranță, că se va stabili o conlucrare pentru interesul general al orașului. Se va ști de azi înainte că se cuvine comerțului un loc de cinste, căci este o forță reală a țării.

D-nii *Mandelbaum și Chrestsan* arată toate suferințele îndurate de negustori, și închină pentru d. Tufli, care reprezintă comerțul în sânul administrației comunale.

D. inginer *Mărculescu* arată nevoia, ca toți comercianții și industriașii mari și mici, să facă parte din uniunea sindicatelor, căci așa va deveni o forță peste care nu se va putea trece. Termină îndemnând pe toți a se strânge în jurul d-lui Tufli, unul din organizatorii uniunei

D. *Zimmer* face o expunere a suferintelor îndurate în trecut de comercianți.

D. *Arseni* arată că organizația comercianților nu este o organizație politică. Fie care își menține vederile sale, dar cu toții lucrează în comun când e vorba de comerț și comercianți, în legătură cu interesele generale.

Inchină pentru sindicat,

D. *N. V. Ștefăniu*, președintele camerei de comerț, zice că uniunea comercianților nu s'a făcut pentru a favoriza specula, ci pentru ca în concordanță cu administrațiunea, să se lucreze tocmai pentru interesul general.

Face o largă arătare de tot ce au suferit comercianții și de lupta ce a dus-o pentru a înfrîna goana. Ori ce obligație morală și-a îndeplinit-o cu sfințenie Adevărații speculatori trebue căutați în altă parte, până și la cocotele ce capătă permisuri.

Expune un program de activitate economică, și arată că dorința sa este ca prin comerțul liber și să realizeze tocmai eftinătatea traiului,

D. dr. *Căpățână*, zice că în ziua de 1 Mai, ziua reînvierei națiunei, uniunea sindicatelor comerciale, serbează un prim succes, acela a unuia dintre comercianți, trimis în fruntea administrației comunale. Relevă calitățile d-lui Tufli și își exprimă încrederea în activitatea ce va depune în interesul general. Termină îndemnînd pe toți la unire, căci numai astfel comercianții vor deveni o forță, peste care nu se va trece.

Viu mișcat, ia cuvîntul d. Tufli. Expune un adevărat program de muncă, ce ar trebui să călăuzească pe comercianți în munca lor, pentru refacerea țării și pentru binele și interesul general. Astăzi individul dispare, și clasa are a-și spune cuvîntul și toate problemele mari, ce frămîntă omenirea.

Venind la Primărie, spune că dorința sa, este de a conlucra cu pătura comercială, în senzul ca în adevăr comerțul să fie lăsat liber, bine înțeles rămînînd ca administrația să se folosească de mijloacele ce-i stau mai curînd la îndămînă pentru a veni în ajutorul populațiunei nevoiașe.

Intr'o atmosferă de prietenie serbarea a continuat pînă la ora 1 noaptea.

※ CONFERINȚE PREOTEȘTI.— In cancelaria protoeriei a avut loc azi dimineață o consfătuire a preoților cercului cultural de la sate, sub președinția Părintelui Niculea, protoereul orașului.

S'au discutat toate chestiile, privitoare la activitatea preoților în cercuri și cuprinzând marele probleme culturale la ordinea zilei:

S'a fixat cercurile culturale, pe sate, care urmează să-și înceapă acum activitate.

Conferința, de care ne vom ocupa mâine mai pe larg, continuă și după amează.

※ Aflăm cu multă părere de rău încetarea din viață a d-nei Zoe Brul, mama cunoscutului profesor.

※ In ședința sa din urmă, Senatul Universitar a aprobat raportul d-lui dr. Rișcanu, rectorul Universității din Cluj pentru transportarea la Cluj a tabloului „Execuția lui Horia" datorit d-lui Popovici, distinsul artist și director al școalei de Bele-Arte din localitate.

D. Popovici a dat consimțămîntul său.

Tansportarea se va face cu mare solemnitate și va fi însoțită de o delegație de profesori și studenți.

E chiar probabil că solemnitatea aceasta va coincide cu marele congres studențesc ce va avea loc la Cluj în primele zile ale lunei Iunie.

※ Multă lume se adunase azi dimineață la casele din strada Ștefan cel Mare colț cu strada Lozonschi pentru a privi cum d. Hart, cel cu apa de colonie care a știut s'o furnizeze chiar în timpul războiului, devenit de 3 zile proprietarul acestei case, ținea să impuie unei văduve, care ține de 20 ani o băcănie în această casă, să se mute negreșit.

Atitudinea acestui specimen nou de mare proprietar, a produs indignarea generală.

※ Pe cînd era supus unei operațiuni la spitalul Sf. Spiridon, a încetat ieri din viață d. Gh. Obreja, administratorul plășii Ștefănești.

Defunctul era unul dintre cei mai capabili administratori și lasă în urmă regrete unanime.

※ Cinema ELISABETA.— Astăzi în matineuri și seara: TOSCA, celebra dramă a lui Victorien Sardou (6 acte) cu măndria scenei italiane, d ra „Francesca Bertini" și simpaticul artist DI. „Gustavo Serena" în rolurile principale.

Joi 6 Mai, a 4-a serie din Tih-Min.

In curând: Familia Ramachov — Comicii Iulian și Costin — Tarzan — Aventurile unui Regine — Orgoliul cu Francesca Bertini etc.

※ Din reprezintația teatrală pentru ridicarea unui bust regretatului State Dragomir, a rezultat un beneficiu net de 1200 lei. Din vînzarea poemului dramatic „Făt-Frumos" al lui Dragomir s'au strîns alți 500 lei.

Suma de 1700 lei a fost predată ca acompt sculptorului I. Matcescu care lucrează bustul maestrului State Dragomir.

※ *Președintele Sindicatului ziariștilor din Moldova roagă pe membrii consiliului de administrație a se întruni neapărat Mercuri 5 Mai, ora 5 p. m. în localul Redacției Ziarului Evenimentul.*

❑ ECOU.— Aflăm cu plăcere că Dl. doctor Arthur Schorr, inginer-chimist, s'a logodit cu gingașa D-ră Tina Hellman, fiica cunoscutului bancher H. Hellman din Iași. Felicitări.

APEL

Frați Evrei,

Războiul ce l'am avut de suportat pentru mărirea patriei, a lăsat mulți copii pe drumuri, părinții lor murind pe cîmpul de lupă, sau rămași fiind la vetrele lor, au murit de cruda boală a tifosului exantematic, de alte boli sau de mizerie,

Societatea „Ocrotirea Orfanilor de Război" îngrijește numai de orfanii de război; mai există însă un mare număr de copii care bat drumurile muritori de foame. Nouă ne incumbă datoria sfântă de a lua sub scutul nostru acești orfani săraci, victime nevinovate, căzute în ghiarele mizeriei din frageda lor copilărie.

In numele acestor copii, ce stau înaintea noastră cu mâinile strânse în rugă și ochii înlăcrămați, ne adresăm pe această cale coreligionarilor noștri, cu rugămintea a ne da tot concursul necesar pentru înființarea Orfelinatului.

Joint Distribution Commitee ne-a venit în ajutor, trimițând din America o sumă mare, dar mai trebuie mult pentru acoperirea datoriei imobilului cumpărat pentru instalarea Orfelinatului și formarea unui fond de întreținere,

Populația ieșană care întreține atâtea instituțiuni, făcând adevărate jertfe, o va face și pe aceasta.

Suntem siguri că în inimile tuturor va răsuna plânsul orfanilor noștri, căci ei neavând părinți pentru a-i îngriji, noi suntem datori a o face.

Deveniți voi, inimi caritabile, părinții sufletești ai acestora, dând după putere pentru Căminul de Orfani, salvând astfel sutele de vlăstare ale fraților voștri

In numele acestor vlăstare tinere, care vor avea deapururea recunoș ință pentru binefăcătorii lor, comitetul va aduce mulțumirile sale, pentru că e sigur că apelul acesta va avea răsunet și „Orfelinatul Evreesc" va fi curând înfăptuit.

Comitetul de organizare: Betty Wachtel, Ottilia Braunstein, Sophie Blumenfeld, Giselle Weinrauch, Clara Geltzer, Eufrosine Blechman, Elise Grinspan, Rachelle Schonberg.

Etti Sshwartz
Leon Biber
Logodiți

Iași Mai 1920

In locul oricărei alte înștiințări

Ultima Oră

Imprumutul extern de un miliard

București.—Imprumutul extern poate fi considerat ca încheiat. El se ridică la un miliard, din care 600 milioane acoperă Anglia și 400 milioane Franța.

Un milion pentru Iași

București.—D. inginer Welt, din partea comunei Iași, a ridicat suma de un milion acordată Iașului pentru îmbunătățiri locale.

C. Dobrogeanu-Gherea pe moarte

București.— In urma unui atac de uremie, bătrânul critic și teoretician socialist C. Dobrogeanu-Gherea, se află pe moarte la un sanatoriu din Capitală.

Noul ministru al Basarabiei

BUCUREȘTI. — D. Sergiu Niță a fost numit ministru al Basarabiei în guvernul central.

D-sa a plecat spre Iași de unde va trece în Basarabia pentru pregătirea luptei electorale.

Se afirmă că pe lista guvernului în provincia de peste Prut, d. Niță va pune 8 liberali de mâna a doua și 2 evrei, între care probabil d. H. Sanielevici.

MANIFESTAȚIA SOCIALISTĂ

București. — Cu prilejul zilei de 1 Mai, o grandioasă manifestație socialistă a avut loc.

De dimineață o întrunire publică s'a ținut la Dacia, urmată de o măreață procesiune pe străzi la care au participat peste 80.000 muncitori.

CANDIDATURA D-LUI TAKE IONESCU

București. — Se comentează foarte mult faptul că d. Take Ionescu a refuzat să candideze pe lista guvernului, hotărînd să candideze numai la București pe listă proprie.

Noua directe a ziarului „Adevărul"

— Preluată de d. dr. Lupu. —

București.—Ziarul „Adevărul" a trecut sub direcția d-lui dr. Lupu, pe timp de 10 ani și fără dreptul proprietarilor ziarului de a se amesteca în noua directivă politică a gazetei.

LISTA D-LUI C. MILLE

București. — Ieri a fost depusă la tribunal lista de candidați pentru Cameră ai ziarului „Adevărul", în frunte cu d. Const. Mille, Emil D. Fagure, A. Honigman, Brănișteanu, Conitz, Popescu, Dragomir, Teodorescu etc.

Sosirea d-lui C. Stere

București.— D. Const. Stere a anunțat telegrafic că a părăsit Elveția la 28 April, călătorind spre țară.

D. Stere va candida în Basarabia, la Soroca.

Dactilografă *care să cunoască limbile Română, Germana și Francezu, caută „Dacia" societate de construcțiuni str. Ștefan cel Mare 38.*

Industriile Chimico-Farmaceutice

SOCIETATE ANONIMA

Iași, Str. C. Negri 45 **București, Str. Mircea-Vodă 39**

La depozitul nostru din localitate Str. Costache Negri No. 45 au sosit direct din Londra un mare transport de articole hygienice de cauciuc și metal din care cităm următoarele:

Pungi p. gheață	Seringi record de 1, 2, 5, și 10 cc.
Burete de cauciuc	Ace separate
Sacoche p. pae	Canule 3 pieces
Pess de cauciuc p. femei	Mamele
Injectoare-clystire	Mamele-sugaci
Injectoare vârf de cauciuc moale	Pere de cauciuc No. 000
" " " tare	Etc. Etc.

ANUL XXV-lea No. 8905

ABONAMENTE

UN AN . . . . . 80 LEI
ŞASE LUNI . . . . . 40 „
TREI LUNI . . . . . 20 „

ADMINISTRAŢIA
Iaşi. — Gh. Mărzescu 17

— TELEFON No 200 —

25 bani numărul

OPINIA

ZIAR POLITIC COTIDIAN.

MIERCURI 5 MAI 1920

ANUNCIURI
Se primesc la
AGENŢIA DE PUBLICITATE
I. BRĂNISTEANU
— — Str. Gh. Mărzescu 17 — —
Concesionară exclusivă a publicităţei

Un numar vechiu 1 Leu

Conştiinţa massei şi datoria conducătorilor

— Menţinerea ordinei prin satisfacerea revendicărilor populare —

Viaţa noastră publică este astă zi caracterizată prin impulsul curentelor noui către o transformare fundamentală de ordin social şi moral.

Gradul de conştiinţă a maselor este o compensaţiune bine-venită în schimbul mizeriilor de tot felul şi deprimărei sufleteşti pe care trei ani de război şi haos le au impus locuitorilor acestei ţări.

Pentru marea mulţime a încetat cu desăvîrşire ori-ce posibilitate de dăinuire a sistemelor şi obiceiurilor de pînă acum. Alte nevoi şi alte aspiraţiuni îşi fac drum şi tind să se impuie în viaţa de Stat. Masa poporului devine maleabilă şi se mişcă după impulsuri proprii, dotată cu un început de conştiinţă bine afirmată, creatoare de valori şi raporturi noui.

Intensitatea şi varietatea vieţii, cît şi nivelul cultural, sînt mai ridicate la oraşe decît la sate. Şi atunci se înţelege de la sine că, deşi ţărănimea dă şi ea dovadă de conştiinţă, personalism dinamic şi impuls propriu, totuşi populaţia orăşenească este aceia care sintetizează mai bine nouile transformări operate în inimi şi noul aspect al solidarizmului metodic, în lupta de massă.

Desigur că mişcarea socialistă muncitorească este cea mai expresivă în această privinţă. Dar nu este singura. Diversele mişcări sociale ating şi chestiuni de o însemnătate în timp mult mai redusă, dar de o actualitate mai urgentă. Şi lupta în societate se dă prin înjghebări ad-hoc, cu ajutorul elementelor disparate însă unite pentru moment prin comunitatea unor interese trecătoare dar absolut reale. Exemple se pot găsi multe în chestiuni de alimentaţiune publică sau edilitate comunală, de pildă. Deci, cu atît mai mult viaţa publică orăşănească la noi este astă zi vie, agitată, impulsivă şi lipsită de unitate.

Este prima experienţă de conştiinţă cetăţenească şi iniţiativă cu adevărat populară, după o jumătate secol de inerţie. Şi este o experienţă fragmentară nesigură timidă; abia un început. E firesc dar ca oscilările să fie multiple, uneori exagerate şi poate chiar dezordonate. Dar aceasta este o particularitate a începutului, neprimejdioasă în fond şi care va dispare treptat, în mod natural.

Faţă de asemenea stare de lucruri, sînt persoane şi grupări politice — cum ar fi depildă partidul liberal — care au foarte mult de pierdut din punct de vedere al metodelor abuzive şi avantagiilor imorale care au caracterizat în trecut diriguirea noastră social-politică.

Privilegiile nu dispar cu una, cu două, şi o transformare profundă cere timp şi lupte înteţite. Dar cei mai mulţi dintre privilegiaţii noştri vor să curme dintru început lupta şi să menţie intacte avantagiile. Aceasta înseamnă a voi imposibilul.

In acest nefiresc scop, cînd momentul pare oportun, se recurge la silnicie, la violenţă de guvernămînt, la provocări şi reprimări inutile. Şi, dimpotrivă, cînd oportunitatea este mai mică, se urmăreşte tulburarea spiritelor şi determinarea diversiunelor, prin insinuări şi calomnii, una mai meşteşugită decît alta.

Dar astăzi puterea spiritului liber şi autoritatea morală a cuvîntului adevărat şi drept, trag foarte mult în cumpănă. De aceia privilegiaţii noştri caută să şi atragă o publicitate favorabilă şi o aprobare a intelectualilor independenţi şi care nu sunt de vînzare. De aici, propăvăduirea principiului că ori ce prefacere radicală înlăuntrul societăţilor omeneşti nu se îndeplineşte de cît prin „solidaritatea indisolubilă a tuturor claselor şi categoriilor sociale“!

Nici o mirare că oamenii, care cred că organizările din trecut pot fi menţinute astăzi, emit o asemenea teorie stranie, în contrazicere cu întreaga ştiinţă socială şi în deseicere cu exemplele întregei Istorii a omenirei.

Viaţa socială este ea însăşi o serie nesfîrşită de frămîntări şi transformări potrivit intereselor şi năzuinţelor diferite ale oamenilor. Clasele se grupează în funcţie de interese, după contrarietatea cărora clasele se află într'o permanentă luptă. Din frămîntări şi lupte, din adversităţi naturale şi permanente, se înfăptuesc acele neîncetate dezagregări şi organizări noui care caracterizează progresul general al omenirei.

Nesocotind sensul istoric şi realitatea socială, combătînd adversitatea naturală şi aspiraţiunile revoluţionare de clasă, terorizînd mulţimea în numele unei ordine rău înţelese şi meşteşugit teoretizate—aşa se înăsprese relaţiunile sociale şi aşa se produce adevărata desordine.

Dovada de conştiinţă a massei poporului ar trebui să bucure pe orice iubitor de neam. Şi dacă mişcările în massă ar putea determina o tulburare care ar fi bine să se evite, diriguitorii noştri au datoria să a puce calea singur logică de a asculta cu atenţie cuvîntul nou, a înţelege revendicările şi ale satisface cît mai larg cu putinţă, cu abnegaţie şi fără regret.

Dimpotrivă negînd adevărul, cramponîndu-te de un trecut în agonie şi utilizînd teroarea de guvernămînt, pregăteşti dezordini regretabile şi care în cele din urmă nu vor mai putea fi înfrînate.

Se va şti atunci a cui este răspunderea.

ZED.

INSEMNARI

FLUVIUL CONŞTIINŢEI MASELOR

Pentru Iaşul nostru, ziua de 1 Mai a avut caracterul unei adevărate şi măreţe sărbători a poporului.

Înfrăţiţi de o idee, animaţi de un gînd unitar, muncitorii şi muncitoarele oraşului au înviorat străzile, afirmându-şi prin massă, crezul, voinţa şi puterea lor făuritoare a bogăţiilor obşteşti.

Nimic mai frumos ca acel imens cortegiu omenesc, inundînd străzile în căutarea adevărului, în propovăduirea păcei neamurilor, în cinstirea muncei şi în glorificarea libertăţii. Pentru ori ce om sincer şi nestăpînit de patemă politică, manifestaţia muncitorească de 1 Mai a trebuit să însemne o dovadă îmbucurătoare de conştiinţă a maselor populare, o priveliştе a vremurilor noui cînd mulţimea încetează a fi o adunătură haotică şi dezorientată, dovedindu-se — din potrivă — ca un organism viu care gîndeşte, nădăjdueşte, se conduce, aspiră şi cere fără şovăire un aşezămînt mai drept, mai bun şi universalmente protegitor al tuturor fiilor pămîntului.

Privind în ensemblu fluviu omenesc pe uliţele Iaşului, aveai viziunea tuturor centrelor populate în care întîia zi de Mai făcea loc nenumăratele fluvii roşii în drum către oceanul comun al Umanităţii care îşi afirmă începutul izbăndirei

Muncitorimea ieşană şi-a pus în frunte simbolul nobil al Păcei. Un călăreţ alb purta admirabila pictură a lui Octav Băncilă: un muncitor frîngînd sabia violenţei şi durerilor.

Apoi urmau carele alegorice. Un plug condus de ţărani, ca cinstire pentru brazda rodnică sub efortul răscoliторilor pămîntului. Un car al fetelor harnice, unele cusînd la maşină, altele fabricînd tutunul şi ţigările; un roi vesel de albine ale societăţii omeneşti. Apoi carul activităţii bărbăteşti, cu tot felul de unelte, cu ciocanele care izbesc pe nicovală şi făurasc bogăţiile lumei, iar alături o urnă de vot simboliza suveranitatea poporului. In fine, talazul nesfîrşit al manifestanţilor, grupaţi pe meserii şi organizaţiuni.

A impresionat cu deosebire seninătatea de spirit, ţinuta demnă şi mai ales ordinea desăvîrşită în care poporul a manifestat. Insăşi delegaţi speciali de ai sindicatelor au veghiat cu un tact şi un succes deplin la menţinerea liniştei şi ordinei.

Făcînd această observaţiune, nu ne putem reţine de a constata că toate insinuările perseverente şi meşteşugite ale politicianilor, despre un pretins spirit dezordonat al maselor, s'au dovedit simple invenţiuni şi calomnii rău intenţionate şi care tocmai ele seamănă neîncredere, teamă şi agitaţii în spiritul public. Sărbătorind munca poporul şi-a arătat mai caminte de cît stăpînii.

RENOVATUS

Cîte-va NOTE

La o întrunire electorală în Fălticeni, faimosul domn Zelea-Codreanu a provocat, prin prezenţa sa, un enorm scandal urmat de bătae.

Fiind vorba de aplicarea practică a doctrinei Zellea-cuziste, nu se poate spune că scandalul a fost în afară de program.

*

Scandalagiul din Fălticeni fiind întrebat odată dacă se numeşte Zellea sau Zelinschi, a răspuns:

—„Eu sunt român dintre Nistru şi Tisa“.

Adică, un fel de vîntură-ţară.

*

In ziua scandalului de la Fălticeni gardistul Pancu se afla la Iaşi. Insă în capitala Moldovei avea loc o grandioasă manifestaţie socialistă caracterizată printr'o ordine desăvîrşită.

Atâta ghinion pune în primejdie situaţia politică a d-lui Pancu.

VIAŢA POLITICĂ

Acelaş politicianism

— Guvernul în dragoste cu antisemiţii —
— Popularitatea cu presiuni şi mitraliere —

Privind felul cum partidul d-lui general Averescu se prezintă în alegeri ni se în faţă icoana fidelă a modului incoherent de constituire a acelei Ligi a Poporului devenită partidul poporului.

In jurul steagului politic pe care d. general Averescu s'a crezut obligat să-l ridice atunci cînd împrejurări speciale l-au pus în fruntea statului, s'a adunat un mozaic fără coheziune şi fără un impuls al realităţilor sociale.

Faţă de aspectele noui de viaţă, vechile partide politice, intraseră în dezagregare. Epavele acestor partide au crezut să-şi afle scăpare în legenda care înconjura pe general. Şi ast-fel Liga a luat proporţii.

Dar partidul d-lui general Averescu nu este un produs al intereselor de clasă, un reprezintant al aspiraţiunelor unei categorii cetăţeneşti, ci o înjghebare accidentală pornită din ambiţiunea unui om şi sprijinita de o sumedenie de mici ambiţiuni care nu-şi mai găseau satisfacere în cadrul vechilor înjghebări.

Toată tulburarea politică şi socială determinată de averescanism era şi este o faţă nouă a vechiului politicianism român. Persoanele care măresc anturajul generalului, cît şi atitudinea de guvernămînt a partidului dovedesc cu prisosinţă că ne aflăm în faţa unei reîntoarceri a trecutului, unei himere care va pieri cum pier legendele.

*

Un partid artificial intră — cum nu este de mirare — într'un mod haotic în lupta electorală.

In unele părţi, ca de pildă la Iliov, lista guvernului conţine evrei; în alte părţi, ca la Suceava, Fălciu etc. averescanii se complac în tovărăşia celor mai patentaţi antisemiţi. Tot aşa guvernul este în cartel pe localităţi, cu takişti, liberali, progresişti, iar în alte localităţi suportă lupta crîncenă cu aceleaşi partide.

Un haos mai desăvîrşit nici că se mai poate.

*

Colaborarea averescano antisemită a început să-şi idea roadele Antisemit fără scandal ar echivala cu primăvara fără flori. Şi deci nici o mirare de cele ce s'au petrecut la Fălticeni.

Prezenţa d-lui Zellea-Codreanu la o întrunire electorală a guvernului a determinat un enorm scandal, urmat de bătae. Administraţia d-lui general Averescu, strîns unită în sentimente cu antisemiţii n'a stat mult la alegere între persoana d lui Zellea de o parte, şi cetăţenii fălticeneni de altă parte.

S'a recurs foarte prompt la forţa armată şi la argumentul mitraliere lor.

Din dragoste pentru antisemiţi, partizanii d-lui general se decid uşor a înlocui popularitatea adevărată cu dragostea silită.

Cu aceasttă nouă dovadă a incoherenţei partizanii d-lui general se decid uşor a înlocui popularitatea adevărată cu dragostea silită.

Cu această nouă dovadă a incoherenţei partidului d-lui general, este de văzut cît timp aureola legendară de pe fruntea şefului va mai atrage o popularitate care începe să se clatine în faţa realităţilor.

INFORMAŢIUNI

Domnul M. Radovici prim preşedinte la tribunalul Iaşi, şi Preşedintele biroului Electoral Central al Circumscripţiei Judeţului Iaşi, încunoştinţează că conform decretului No. 3903 din 10 Septembrie 1919 (M. Of. No. 117 | 19) declaraţiunile de candidatură pentru adunarea deputaţilor sau pentru Senat se vor face cel mai târziu cu 15 zile libere înainte de data alegerei pentru care se fac, adică până la 9 (nouă) Mai 1920 inclusiv pentru adunarea deputaţilor şi până la 14 Mai 1920 inclusiv pentru Senat.

Până la aceste date se va da şi consimţîmântul candidaţilor de acceptarea candidaturilor, fără de care declaraţiunile de candidatură se vor considera nule şi neavenite.

Se cunoaşte că noua lege a timbrului şi înregistrărei este opera biurocraţiei.

In adevăr, singura taxă întreită este aceia a petiţiilor care urmează a fi timbrate cu un leu în loc de 30 bani.

Aceasta, din cauză că biurocraţia noastră este plictisită de petiţii şi vrea să le reducă numărul.

D-l C. B. Penescu, sosit astăzi în localitate, a comunicat direcţiei partidului liberal că a demisionat din partid.

In urma îndărătnicieі şi independenţei sovietelor averescane de la Vaslui, centrul a trimis pe d. general Popovici de la Roman ca să împace lucrurile.

Luîndu-se avizul sovietelor comunale din cuprinsul judeţului, s'a fixat lista de candidaţi, făcîndu-se Centrului mica favoare de a i se pune la dispoziţie 2 locuri: unul pentru Cameră şi altul pentru Senat.

Aşa au fost împăcate lucrurile, pentru moment.

Direcţia II Regională C. F. R. a reuşit să pule în circulaţie trenurile mixte zilnice pe toate liniile secundare, pe lîngă trenurile accelerate, de persoane şi de marfă pe liniile principale.

Locţiitorii ce au trecut examenul de înaintare pe loc în sezionea de Decembrie 1919, sunt înştiinţaţi că în urma intervenţiei cercului didactic, Ministerul nu a aprobat a le plăti sporul de leafă de la 1 Aprilie, ci de cînd prevede bugetul.

Comisia interimară a fixat a doua şedinţă, pentru Vineri la ora 5 seara.

ŞEDINŢA COMISIEI INTERIMARE

— Exposeul d-lui Mihai Negruzzi —

Intîia şedinţa a Comisiei interimare, a avut loc Vineri, la ora 5 după prînz.

Au luat parte la şedinţa, d-na Petrovici şi d-nii Cilibidache, Scutariu, Tufli, Borcea, V. I. Radu, M. Wachtel, Lucian Roşu, Sigmund Diamand, Preotul Gotan, Colonel Nădejde, Dr. Zilberştein, inginer Nazarie, Petrea şi Grigoriu.

*

D. Mihai Negruzzi Preşedintele Comisiei interimare, zice că are toată convingerea, că dragostea pentru oraşul Iaşi, ne va însufleţi pe toţi, în dorinţa de a face totul pentru binele oraşului. Activitatea actualei administraţiuni a şi început. Mulţumita intervenţiei energice a d-lui Cilibidache, greva podarilor a luat sfîrşit şi curăţirea oraşului a început.

Deasemenea repararea stradelor, mulţumită concursului bine-voitor al armatei a şi început prin refacerea stradei Socola, antena principală a oraşului. Asemenea a început şi continuă reparareа stradei ce duce la abator, şi care era impracticabilă. Şi vom merge treptat în această direcţiune.

*

D. Negruzzi face apoi o expunere a situaţiei financiare a Comunei, cît se poate de rea. Aproape întregul budget este sacrificat pentru întreţinerea conductei de apă.

Spre a se ajunge la o soluţionare, chestia financiară a fost dat în studiul unei Comisiuni compusă din d-nii Wachtel şi Grigoriu, cu care va lucra în permanenţă, şi având concursul guvernului, speră să ajungă la o bună soluţionare.

In aşteptare, d. Negruzzi, zice că a luat toate măsurile, pentru ca să recapete Comuna sumele ce i datoreşte statul.

Pentru o repartizare a activităţei Comunale, d. Negruzzi arată diferite Comisiuni numite, pe care Comisia le aprobă.

Asemenea se ratifica delegaţiile, date d-lor vice-preşedinţi Tufli, Celebidache şi Borcea, precum şi aceia de ofiţer al stărei civile, dată d-lui Grigoriu.

*

Se întră în ordinea zilei sporirea taxelor de gunoae, şi se votează cu oare cari modificări.

La o întrebare d. Mihai Negruzzi, arată situaţia serviciului de aprovizionare. Acest serviciu a dat rezultatele cele mai rele. Funcţionează de fapt în mod ilegal şi are ca rezultat un deficit de un milion.

Iau parte la discuţia cei mai mulţ Consilieri.

Şi se adoptă. Comuna înţelege a lăsa liber Comerciul dar în acelaşi timp a înlesni aprovizionarea populaţiei cu obiectele de prima necesitate ce vor fi distribuite tot prin Comercianţi.

In consecinţa actualul serviciu se desfiinţează şi i se va da o organizare legală, în conformitate cu vederile exprimate.

Funcţionarii licenţiaţi vor primi o despăgubire echivalentă cu salarul de o lună de zile.

Comisia se ocupă apoi de cererea de despăgubire ce o formulează d. Tomescu, antreprenorul băilor comunale.

D. Mihai Borcea, ajutor de primar, arată documentat neîntemeiarea acestei cereri.

Chestia va mai fi discutată în şedinţa viitoare.

D. dr. G. I Botez a fost numit secretar al facultăţii de medicină din localitate.

Mercuri 5 Mai, ora 5 p. m. are loc adunarea generală a membrilor cercului didactic, fiind la ordinea zilei proectul de înfiinţare a cooperativei corpului didactic.

Mâine soseşte în localitate d. dr. Cazacu, directorul general al serviciului sanitar.

Se aduce la cunoştiuţa publică că este vacant postul de bibliotecar-ajutor la Biblioteca Universităţii, plătit cu 720 de lei pe lună, inscrierile se primesc la direcţiune până la 6 Maiu a. c. orele 11 a. m.

Direcţia regională a căilor ferate ne trimite următoarea înştiinţare:

„Lucrătorii grevişti, cari se vor prezinta la lucru astăzi, vor fi primiţi, fără a li se plăti zilele de grevă.

„Lipsa lor n'a fost aşa de simţită. după cum sperau unii.

„Zilele acestea intră în vigoare ordinele de mobilizare ale celor de la Ateliere şi Depouri“.

Cinema Orf. „PRINCIPELE MIRCEA"

DUPĂ CEREREA GENERALĂ

LUNI 3, MARŢI 4, MERCURI 5 şi JOI 6 MAI

:: :: RULEAZĂ CEL MAI MARE FILM DETECTIV :: ::

ZIGOMAR

extraordinară dramă în 7 MARI ACTE care a reputat cel mai mare succes în ultimele 4 zile

STAŢI PE LOC!

Cu începere de la 23 Aprilie st. n. (S-ftul Gheorghe), vestita grădină la „Pavilion" str. Păcurari, cu renumitele sale vinuri, trece sub administraţia d-lui Niţă Dumitrescu cunoscut onor. publicului ieşan. D-sa nu va cruţa nimic pentru a servi publicul cu mâncărurile şi băuturile cele mai fine şi alese. Grădina este cu totul renovată. cu terasă, balcon, pavilion, copaci, brazi, flori etc.

In caz de ploae, saloane şi camere separate stau la dispoziţia publicului. In fiecare seară, o orchestră clasică va cânta până la ora 1 noaptea.

Grădina este situată în partea cea mai înaltă a oraşului.

Cu stimă
Administraţia

DE VÂNZARE *Hanul pronumit Gafencu din str. dreaptă No. 6, în faţa palatului administrativ, cu ograda mare pavată, având pivniţă cu trei hrube de peatră şi imobilele cu un rînd şi două aparţinînd lui, din strada Roseti 34-36, avînd beciuri de peatră atenause şi grajd.*

Cumpărătorii se pot adresa la proprietar strada „Elena Doamna" No. 30 Iaşi între orele 9-12 a. m.

ANUNŢ

Subsemnaţii fabricanţi de băuturi gazoase din Iaşi, avînd în vedere scumpirea enormă a sticlelor şi a tuturor accesorilor de sifoane, precum şi greutatea transportului lor din străinătate, aducem la cunoştinţă publică că am urcat preţul sifoanelor la cel anterioracestuia

Fabrica „Sanitas"
Fabrica „Crăsmarii asociaţi"
Fabrica „Lumina"
Fabrica „Dochia"

SE CAUTĂ *o bonă la două fetiţe de 4 şi 5 ani în strada S-tul Teodor 1 bis. A se adresa şi la Agenţia de Publicitate I. Brănişteanu str. Mârzescu 23.*

DESCOPERITORUL PRZICEREI prin calcul de cifre

„SĂVESCU"

Sosind în localitate, str. Sărăriei No. 32, face orice previ ceri serioase pe un timp prevăzut, numai la persoane serioase.

Discreţie sigură. In şedinţă o singură persoană.

In provincie prin corespondenţă.

Pentru lichidare

- SE VINDE EFTIN -

1 vagon sodă caustică
6 vagoane fer
1000 kg. sfoară de Manila
1 vagon cue
10.000 saci noi
50.000 saci vechi

A se adresa la Agenţia de Publicitate I. Brănişteanu Str. Mîrzescu 17

— Str. Ştefan cel Mare 48 —

※ *Manifestaţia Socialistă.* — Sîmbătă dimineaţa, cu prilejul zilei de 1 Mai, socialiştii din localitate au făcut o grandioasă demonstraţie pe străzi, pentru sărbătorirea muncei.

Un imens public staţiona de-alungul trotuarelor pentru a privi procesiunea.

Cortegiul muncitoresc era deschis de un număr de 40 biciclişti Urmau apoi carele alegorice. Un car cu doi cai albi înaintaşi, cu un călăreţ alb, purta tabloul „Pax" al maestrului Octav Băncilă: un muncitor, rupînd sabia Prin aceasta, se afirma dorinţa de pace a muncitorimei, venia apoi un plug roş, împodobit cu crengi verzi, tras de 6 boi şi condus de ţărani.

Apoi, un car cu fete lucrînd la maşină şi altele fabricînd tutunul. In fine, un al car, cu urna de vot şi cu muncitori lucrînd fierul. Cadenţa ciocanelor pe nicovală simboliza munca, dar în acelaş timp arată semnul electoral al socialiştilor.

Urmau apoi delegaţii muncitorimei, grupaţi pe sindicate şi categorii, cu drapelele roşii.

Cortegiul era nesfîrşit. De prin balcoane se aruncau flori demonstranţilor. Pe tot parcursul, muncitorii aclamau pe candidaţii socialişti.

După manifestaţia prin oraş, socialiştii s'au îndreptat către grădina „Trei Sarmale" unde o însufleţită serbare cîmpenească a avut loc.

Ordinea a fost desăvîrşită.

※ **Banchetul comercianţilor.**— In saloanele societăţii de gimnastică, a avut loc Sîmbătă seara marele banchet dat de „Uniunea sindicatelor comerciale şi industriale". In onoarea d-lui R. Tufli membru al uniunei. cu prilejul numirei sale ca vice-preşedinte al comisiei interimare.

Participă 140 de comercianţi, reprezentând toate ramurile de activitate comercială şi industrială.

D. Constanţiu deschide seria cuvântărilor Arată că aceasta este întâia serbare sufletească în cinstea bunului coleg Tufli, venit în fruntea comisiei comunale, în numele uniunei sindicatelor comerciale şi industriale. Arată bunul început, făcut de actuala administraţie comunală. In deosebire de cea precedentă. Noi acordăm toată încrederea şi avem speranţă, că se va stabili o conlucrare pentru interesul general al oraşului Se va şti de azi înainte că se cuvine comerţului un loc de cinste, căci este o forţă reală a ţării.

D-ii *Mandelbaum şi Chrestsan* arată toate suferinţele îndurate de negustori, şi închină pentru d. Tufli, care reprezintă comerţul în sânul administraţiei comunale.

D. inginer *Mărculescu* arată nevoia, ca toţi comercianţii şi industriaşii mari şi mici, să facă parte din uniunea sindicatelor, căci aşa va deveni o forţă peste care nu se va putea trece. Termină îndemnând pe toţi a se strânge în jurul d-lui Tufli, unul din organizatorii uniunei

D. *Zimmer* face o expunere a suferintelor îndurate în trecut de comercianţi.

D. *Arseni* arată că organizaţia comercianţilor nu este o organizaţie politică. Fie care îşi menţine vederile sale, dar cu toţii lucrează în comun când e vorba de comerţ şi comercianţi, în legătură cu interesele generale.

Inchină pentru sindicat,

D. *N. V. Ştefăniu*, preşedintele camerei de comerţ, zice că uniunea comercianţilor nu s'a făcut pentru a favoriza specula, ci pentru ca în concordanţă cu administraţiunea, să se lucreze tocmai pentru interesul general.

Face o largă arătare de tot ce au suferit comercianţii şi de lupta ce a dus-o pentru a înfrîna goana. Ori ce obligaţie morală şi-a îndeplinit-o cu sfinţenie. Adevăraţii speculatori trebue căutaţi în altă parte, până şi la cocotele ce capătă permisuri.

Expune un program de activitate economică, şi arată că dorinţa sa este ca prin comerţul liber şi să realizeze tocmai eftinătatea traiului,

D. dr. *Căpăţână*, zice că în ziua de 1 Mai, ziua reînvierei naţiunei, uniunea sindicatelor comerciale, serbează un prim succes, acela a unuia dintre comercianţi, trimis în fruntea administraţiei comunale. Relevă calităţile d-lui Tufli şi îşi exprimă încrederea în activitatea ce va depune în interesul general. Termină îndemnînd pe toţi la unire, căci numai astfel comercianţii vor deveni o forţă, peste care nu se va trece.

Viu mişcat, ia cuvîntul d. Tufli. Expune un adevărat program de muncă, ce ar trebui să călăuzească pe comercianţi în munca lor, pentru refacerea ţărei şi pentru binele şi interesul general. Astăzi individul dispare, şi clasa are a-şi spune cuvîntul şi toate problemele mari, ce frământă omenirea.

Venind la Primărie, spune că dorinţa sa, este de a conlucra cu pătura comercială, în senzul ca în adevăr comerţul să fie lăsat liber, bine înţeles rămînînd ca administraţia să se folosească de mijloacele ce-i stau mai curînd la îndămînă pentru a veni în ajutorul populaţiunei nevoiaşe.

Intr'o atmosferă de prietenie serbarea a continuat pînă la ora 1 noaptea.

※ CONFERINŢE PREOTEŞTI.— In cancelaria protoeriei a avut loc azi dimineaţă o consfătuire a preoţilor cercului cultural de la sate, sub preşedinţia Părintelui Niculea, protoereul oraşului.

S'au discutat toate chestiile, privitoare la activitatea preoţilor în cercuri şi cuprinzând marele probleme culturale la ordinea zilei:

S'a fixat cercurile culturale, pe sate, care urmează să-şi înceapă acum activitate.

Conferinţa, de care ne vom ocupa mâine mai pe larg, continuă şi după amează.

※ Aflăm cu multă părere de rău încetarea din viaţă a d-nei Zoe Brul, mama cunoscutului profesor.

※ In şedinţa sa din urmă, Senatul Universitar a aprobat raportul d-lui dr. Rişcanu, rectorul Universităţei din Cluj pentru transportarea la Cluj a tabloului „Execuţia lui Horia" datorit d-lui Popovici, distinsul artist şi director al şcoalei de Bele-Arte din localitate.

D. Popovici a dat consimţămîntul său.

Tansportarea se va face cu mare solemnitate şi va fi însoţită de o delegaţie de profesori şi studenţi.

E chiar probabil că solemnitatea aceasta va coincide cu marele congres studenţesc ce va avea loc la Cluj în primele zile ale lunei Iunie.

※ Multă lume se adunase azi dimineaţă la casele din strada Ştefan cel Mare colţ cu strada Lozonschi pentru a privi cum d. Hart, cel cu apa de colonie care a ştiut s'o furnizeze chiar în timpul războiului. devenit de 3 zile proprietarul acestei case, ţinea să impuie unei văduve, care ţine de 20 ani o băcănie în această casă, să se mute negreşit.

Atitudinea acestui specimen nou de mare proprietar, a produs indignarea generală.

※ Pe cînd era supus unei operaţiuni la spitalul Sf. Spiridon, a încetat ieri din viaţă d. Gh. Obreja, administratorul plăşii Ştefăneşti

Defunctul era unul dintre cei mai capabili administratori şi lasă în urmă regrete unanime.

※ Cinema ELISABETA.— Astăzi în matineuri şi seara: TOSCA, celebra dramă a lui Victorien Sardou (6 acte) cu mândria scenei italiane, d-ra „Francesca Bertini" şi simpaticul artist Dl. „Gustavo Serena" în rolurile principale.

Joi 6 Mai, a 4-a serie din Tih-Min.

In curând: Familia Ramachov — Comicii Iulian şi Costin — Tarzan — Aventurile unui Regine — Orgoliul cu Francesca Bertini etc.

※ Din reprezintaţia teatrală pentru ridicarea unui bust regretatului State Dragomir, a rezultat un beneficiu net de 1200 lei. Din vînzarea poemului dramatic „Făt-Frumos" al lui Dragomir s'au strîns alţi 500 lei.

Suma de 1700 lei a fost predată ca acompt sculptorului I. Mateescu care lucrează bustul maestrului State Dragomir.

※ *Preşedintele Sindicatului ziariştilor din Moldova roagă pe membrii consiliului de administraţie a se întruni neapărat Miercuri 5 Mai, ora 5 p. m. în localul Redacţiei Ziarului Evenimentul.*

❑ ECOU.— Aflăm cu plăcere că Dl. doctor Arthur Schorr, inginer-chimist, s'a logodit cu gingaşa D-ră Tina Hellman, fiica cunoscutului bancher H. Hellman din Iţcani. Felicitări.

APEL

Fraţi Evrei,

Razboiul ce l'am avut de suportat pentru mărirea patriei, a lăsat mulţi copii pe drumuri, părinţii lor murind pe cîmpul de lupă, sau rămaşi fiind la vetrele lor, au murit de cruda boală a tifosului exantematic, de alte boli sau de mizerie,

Societatea „Ocrotirea Orfanilor de Război" îngrijeşte numai de orfanii de război; mai există însă un mare număr de copii care bat drumurile muritori de foame. Nouă ne incumbă datoria sfântă de a lua sub scutul nostru aceşti orfani săraci, victime nevinovate, căzute în ghiarele mizeriei din frageda lor copilărie.

In numele acestor copii, ce stau înaintea noastră cu mâinile strânse în rugă şi ochii înlăcrămaţi, ne adresăm pe această cale coreligionarilor noştri, cu rugămintea a ne da tot concursul necesar pentru înfiinţarea Orfelinatului.

Joint Distribution Commitee ne-a venit în ajutor, trimeţând din America o sumă mare, dar mai trebuie mult pentru acoperirea datoriei imobilului cumpărat pentru instalarea Orfelinatului şi formarea unui fond de întreţinere,

Populaţia ieşană care întreţine atâtea instituţiuni, făcând adevărate jertfe, o va face şi pe aceasta.

Suntem siguri că în inimile tuturor va răsuna plânsul orfanilor noştri, căci ei neavând părinţi pentru a-i îngriji, noi suntem datori a o face.

Deveniţi voi, inimi caritabile, părinţii sufleteşti ai acestora, dând după putere pentru Căminul de Orfani, salvând astfel sutele de vlăstare ale fraţilor voştri

In numele acestor vlăstare tinere, care vor avea deapururea recunoştinţă pentru binefăcătorii lor, comitetul vă aduce mulţumirile sale, pentru că e sigur că apelul acesta va avea răsunet şi „Orfelinatul Evreesc" va fi curând înfăptuit.

Comitetul de organizare: Betty Wachtel, Ottilia Braunştein, Sophje Blumenfeld, Giselle Weinrauch, Clara Gelizer, Eufrosine Blechman, Elise Grinspan, Rachelle Schonberg.

Etti Sshwartz
Leon Biber
Logodiţi
Iaşi Mai 1920
In locul oricărei alte înştiinţări

Ultima Oră

Imprumutul extern de un miliard

Bucureşti.—Imprumutul extern poate fi considerat ca încheiat. El se ridică la un miliard, din care 600 milioane acoperă Anglia şi 400 milioane Franţa.

Un milion pentru Iaşi

Bucureşti.—D. inginer Welt, din partea comunei Iaşi, a ridicat suma de un milion acordată Iaşului pentru îmbunătăţiri locale.

C. Dobrogeanu-Gherea pe moarte

Bucureşti.— In urma unui atac de uremie, bătrânul critic şi teoretician socialist C. Dobrogeanu-Gherea, se află pe moarte la un sanatoriu din Capitală.

Noul ministru al Basarabiei

BUCUREŞTI. — D. Sergiu Niţă a fost numit ministru al Basarabiei în guvernul central.

D-sa a plecat spre Iaşi de unde va trece în Basarabia pentru pregătirea luptei electorale.

Se afirmă că pe lista guvernului în provincia de peste Prut, d. Niţă va pune 8 liberali de mâna a doua şi 2 evrei, între care probabil d. H. Sanielevici.

MANIFESTAŢIA SOCIALISTĂ

Bucureşti. — Cu prilejul zilei de 1 Mai, o grandioasă manifestaţie socialistă a avut loc.

De dimineaţă o întrunire publică s'a ţinut la Dacia, urmată de o măreaţă procesiune pe străzi la care au participat peste 80.000 muncitori.

CANDIDATURA D-LUI TAKE IONESCU

Bucureşti. — Se comentează foarte mult faptul că d. Take Ionescu a refuzat să candideze pe lista guvernului, hotărînd să candideze numai la Bucureşti pe listă proprie.

Noua directie a ziarului „Adevărul"

— Preluată de d. dr. Lupu. —

Bucureşti.—Ziarul „Adevărul" a trecut sub direcţia d-lui dr. Lupu, pe timp de 10 ani şi fără dreptul proprietarilor ziarului de a se amesteca în noua directivă politică a gazetei.

LISTA D-LUI C. MILLE

Bucureşti. — Ieri a fost depusă la tribunal lista de candidaţi pentru Camera ai ziarului „Adevărul", în frunte cu d. Const. Mille, Emil D. Fagure, A. Honigman, Brănişteanu, Conitz, Popescu, Dragomir, Teodorescu etc.

Sosirea d-lui C. Stere

Bucureşti.— D. Const. Stere a anunţat telegrafic că a părăsit Elveţia la 28 April, călătorind spre ţară.

D. Stere va candida în Basarabia, la Soroca.

Dactilografă *care să cunoască limbile Română, Germana şi Franceza, caută „Dacia" societate de construcţiuni str. Ştefan cel Mare 38.*

Industriile Chimico-Farmaceutice

SOCIETATE ANONIMA

Iaşi, Str. C. Negri 45 — **Bucureşti, Str. Mircea-Vodă 39**

La depozitul nostru din localitate Str. Costache Negri No. 45 au sosit direct din Londra un mare transport de articole hygienice de cauciuc şi metal din care cităm următoarele:

Pungi p. gheaţă	Seringi record de 1, 2, 5, şi 10 cc.
Burete de cauciuc	Ace separate
Sacoche p. pae	Canule 3 pieces
Pess de cauciuc p. femei	Mamele
Injectoare-clystire	Mamele-sugaci
Injectoare vârf de cauciuc moale	Pere de cauciuc No. 000
" " " tare	Etc. Etc.

ANUL XVI-lea No. 3906

ABONAMENTE
UN AN : : : : 80 LEI
ŞASE LUNI : : : : 40 „
TREI LUNI : : : : 20 „

ADMINISTRAŢIA
Iaşi. — Gh. Mârzescu 17

— TELEFON No 200 —

26 bani numărul

OPINIA

ZIAR POLITIC COTIDIAN.

JOI 6 MAI 1920

BIBLIOTECA UNIVERSITĂŢII IAŞI

ANUNCIURI
Se primesc la
AGENŢIA DE PUBLICITATE
I. BRĂNISTEANU
— — Str. Gh. Mârzescu 17 — —
Concesionară exclusivă a publicităţei

Un number vechiu 1 Leu

Zăpăceală electorală!

— Un tablou cum n'a mai fost —

Desigur că nu numai ţara romînească, ci şi alte ţări, au văzut arare ori o campanie electorală în condiţiile în care se configurează actuala campanie în vederea parlamentului de mîine.

Dacă n'ar fi de cît atît, numărul şi caracterul listelor de candidaţi, şi un spirit cît de cît anolitic ar putea deduce că ne aflăm în plină zăpăceală.

Un oraş ca Botoşani va avea zece liste de candidaţi; alte oraşe vor avea cîte două liste de ale partidului poporului, două liberale, două ţărăneşti; Bucureştiul va avea, în afară de candidaţii organizaţiilor politice, candidaţi artişti, diletanţi, lista *Adevărului*, lista rataţilor artei şi aşa mai departe.

Este evident că tabloul clinic de astă zi al procesului morbid îşi găseşte obîrşia în deruta generală, în zguduirea pe care a încercat o spiritul omenesc şi în nihilismul de care au fost cuprinse toate minţile în urma catastrofei războiului mondial.

Dar nu este mai puţin adevărat că zăpăceala ce se observă este un reflex al ţinutei nelămurite de care dă dovadă actualul guvern.

Constituit la început pe baza de front în contra partidelor potrivnice ordinei, guvernul a crezut că poate împaca totul şi tot, ce stă în afară de partidele extremiste.

In genere, întrunirea la un loc a elementelor politice normal disparate dă loc la un proces de confuzie. Spiritul public nu se poate lesne împaca cu ideia de a vedea duşmanii de ieri, adversari ireductibili, diferenţiaţi prin concepţie şi procedeuri, întruniţi în acelaş mănunchiu. Cu atît mai mult el nu înţelege o atare împreunare, cînd ea depăseşte chiar ceea ce s'a anunţat la început.

Guvernul Averescu, de unde urma să fie un guvern păzitor al ordinei şi adversar al aţîţărilor, s'a transformat într'un prestigitator. Nimic nu i se pare nepotrivit. Nimic, care să i repugne.

Or, lipsa de directivă de sus, venită într'un moment în care şi a aşa spiritul public perduse măsura şi busola, era de natură să ducă fatal la rezultatul de astă-zi.

Zăpăceala electorală există. La ce rezultat ne putem aştepta? Marele public priveşte cu neîncredere şi, în or ce caz, nu crede într'un parlament care să asigure o legislatură fecundă de lucruri bune pentru interesul public.

Cine ştie dacă zăpăceala electorală de acum nu ne va duce la un parlament, care să amintească cu totul parlamentul dizolvat?

Câte-va NOTE

Imposibil de făcut vre-un pronostic, în privinţa rezultatului viitoarelor alegeri.

La aceasta contribuie şi tabloul clinic al actualelor alegeri, care a fost maltratat, cum desigur nu s'a mai întîmplat până acum.

*

Câţi-va imberbi au spart o întrunire publică.

Motivul: că la timp nu li s'a dat cuvenita pomană.

E de văzut dacă acum n'au făcut scandal fiind-că au primit a anumită pomană.

*

Un fiu al poporului, membru al partidului poporului, a fost numit ministru al Basarabiei.

Şi se rebifează de acest lucru un fost revoluţionar care nu credea vr'odată ca va fi un fost ministru.

Aceasta este raportul dintre d-nii Niţă Sergiu, actual ministru, şi Inculeţ fost ministru al Basarabiei.

BLANZY

INSEMNARI

Comemorare inoportună

Francezii au rămas, incontestabil, oamenii cei mai ingenioşi, mai surprinzători, mai glumeţi.

Loviţi de acest război cum nici un alt popor n'a fost lovit, francezii au glorificat şi poetizat cu deosebire ruşinea primitivă care le-a distrus partea cea mai frumoasă a ţărei şi care le-a săcătuit energia neamului. Pe urmele nebuniei războiului francezii au decorat.... oraşe în ruină, au adorat mocirla pămîntului înmuiat în sînge nevinovat şi s'au legănat în risete şi glumă peste o pădure nesfîrşită de cruci — glumă sinistră!

Durerile prezente nu sunt destule ca să sature eroizmul marasmului galic. Francezii îşi întorc entuziasmul şi către durerile trecutului. Figura cea mai atrăgătoare este, desigur, a lui Napoleon de la moartea căruia la anu se împlineşte centenarul.

Un comitet s'a format pentru pregătirea comemorărei. Se va mai întreprinde şi o colectă naţională pentru alcătuirea unei fondaţii „Napoleon" în scopul ajutorărei orfanilor din regiunile devăstate, sprijinirea soldaţilor invalizi etc.. căci patrioţii de pretutindeni iubesc devastările şi asasinatele în massă dar — se ştie — sunt tot odată foarte cariabili.

In adorarea napoleoniană nu se cinsteşte macar ceia ce mersul firesc al omenirei a făcut să se creeze bun sub regimul celui mai de contrabandă împarat. Ci dimpotrivă, se poetizează „Epopeia" ticăloşiilor omeneşti.

Persoana „Kaiserului" din veacul trecut se prezintă istoriei cu răspunderea întreagă a unei duble invaziuni străine în inima Franţei, şi cu cortegiul a 4 milioane de jertfe ale războaelor ambiţiei corsicane. Aceasta este realitatea amară a „Epopeei", simbolisată pentru veşnicie în tabloul lui Vereşaghin: o piramidă de cranii omeneşti de-asupra căreia se entuziasmează corbii, strigînd „trăiască împaratul"!

Ingrozitoarele crime imperiale şi imperialiste ne-au răscolit sufletul, punându-ne în mişcare cea ce deţinem mai bun în cugetul nostru. Pentru toate crimele la care am contribuit prin inconştienţa şi slăbiciunea noastră, sântem datori să cerem iertare posterităţii şi să transmitem copiilor o licărire de nădejde într'un viitor mai bun.

Astăzi toate popoarele au chemarea să contribue la înfrăţirea universală, dând uitării ruşinea trecutului, cu Napoleonul franţuzesc cu tot.

RENOVATUS

Revoluţia rusă şi victoria aliaţilor

— Declaraţiile lui Krassin —

Bucureşti. — Ziarul „Le Matin" publică o interesantă convorbire cu Krassin, comisarul poporului rus pentru chestiile externe, convorbire care a avut loc la Stockolm unde Krassin a sosit pentru a trata în numele Rusiei bolşevice.

Reprezintantul oficial al Sovietelor a declarat că victoria aliaţilor se datoreşte revoluţiei bolşevice.

Relatările lui Krassin au produs senzaţie.

※ Societatea de ajutor „Expresul" a funcţionarilor c. f. r. Filiala Iaşi, va serbători în ziua de 6 Mai (Sf. Gheorghe) patronul drapelele acestei filiale.

Membrii societaţei vor porni de la sediul din Bulevardul Ferdinand 7, la ora 9 dimineaţa, la biserica Sf. Gheorghe, unde se va oficia un Te-Deum.

După terminarea serviciului religios se va oficia un Parastas, pentru membri morţi.

Toţi membri sunt rugaţi a lua parte la această serbare.

VIAŢA POLITICĂ

Campania electorală la Iaşi

— LUPTA SE ÎNTEŢEŞTE —
— FIXAREA LISTELOR DEFINITIVE —

Se apropie termenul până când urmează să fie depuse la tribunal listele definitive de candidaţi. Sfârşitul acestei săptămâni ne va spune dar câte liste de candidaţi vor fi în Iaşi şi cine vor fi candidaţi. Cu îndeplinirea acestei forme intrăm în toiul campaniei electorale şi lupta se va înteţi, căci din acea clipă va începe lăturea personală a campaniei electorale, ceea ce dă totdeauna coloritul viu al luptelor politice.

*

Până acum se ştie că vom avea în Iaşi nouă liste şi anume!

Liga Poporului, progresiştii liberalii, socialiştii, ţărăniştii, naţionaliştii, blocul evreiesc, lista independent Ioan Rang, lista desident-averescan Florin Sion.

Din aceste liste, au fost completate şi au rămas definitive listele ligei poporului, liberalilor, ţărăniştilor, socialiştilor, naţionaliştilor şi desidenţei guvernamentale. Celelalte vor fi completate până Vineri.

*

La timp am vorbit despre celelalte liste şi modul cum au fost alcătuite. Astă-zi relevăm că lista naţionalistă cuprinde, la Camară, pe d-nii A. C. Cuza, părintele Ţincoca, Ifrim, Lohan, Stamboliu, Ghimeş, învăţător şi Gavrilovici, sătean, şi la Senat, d-nii Şumuleanu, ing. Gr. Bejan şi general Tarnovsky.

Lista desidentă averescană, depusă ieri la tribunal de d. Florin Sion şi de clubul invalizilor, are în frunte, pentru Camera, pe d. Matei B. Cantacuzino şi urmează apoi d-nii Florin Sion, Ioan Petrescu Ştefan Louis, D. Racoviţă, sătean, L. Ionescu, industriaş.

Este de văzut dacă această listă a fost pusă cu consimţimîntul valabil al actualului ministru de justiţie.

*

In ce priveşte blocul evreiesc, în şedinţa de azeară a comitetului acestui bloc, urmindu-se indicaţiunei centrului s'a decis ca să se pună o listă aparte cu semnul „Menorah".

S'a mai decis, ca un omagiu pentru cea mai strălucită figură dintre toţi luptătorii evrei din Romînia, din ultimii patru zeci de ani, lista blocului din Iaşi să poarte în frunte ei numele d-lui dr. A. Stern, avocat distins din Capitală. Acel care timp de jumătate de deceniu a stat în frunte luptei pentru emanciparea politică a evreilor romîni.

De asemenea s'a luat hotărîrea că Joi, la ora ce se va anunţa ulterior, să participe cîte un delegat al comitetelor constituite evreieşti din Iaşi, pentru a ratifica lista celorlalţi candidaţi propuşi de comitetul electoral al blocului.

INFORMAŢIUNI

※ Din lămuririle date de primul preşedinte al tribunalului rezultă că în ce priveşte consimţimîntul candidaţilor urmează a se da interpretarea cea mai largă şi că este valabil consimţimîntul dat şi prin simpla scrisoare.

Rămâne însă deschisă calea contestaţiei pentru cei ce au îndoiala în privinţa autenticităţei scrisorei şi a semnăturei.

De asemenea rezultă din textul noului decret-lege electoral că dispoziţia că cine-va nu poate candida decât în 2 locuri este abrogată. In schimb cine-va nu poate fi candidat pe două liste în una şi aceiaş circumscripţie electorală.

※ *In cercurile partidului Poporului se afirmă că d. Matei B. Cantacuzino a dezavuat lista de candidaţi depusă eri de d. Florin Sion.*

Ministrul de justiţie a declarat, că aceasta s'a făcut fără consimţămîntul şi fără ştiinţă sa.

※ Pacea cu Ungaria va fi fapt îndeplinit în cel mult 15 zile.

Toate informaţiunile concordă în sensul că în termenul fixat de aliaţi delegaţii unguri vor semna pacea ce li s'a impus de aliaţi.

In acel moment pacea va deveni afectivă şi pentru noi.

※ *Ieşi emisiunea hârtiei fiduciare a atins la noi proporţii nevisate, se simte în toată ţară o mare lipsă de numerar*

Băncile se arată dificile or-cărei operaţiuni strict bancabilă, care necesită numerar mult.

※ *Imediat ce d. dr. Cantacuzino îşi va fi terminat misiunea ca delegat al păcei şi se va reîntoarce în ţară, va intra în guvern ca ministru al sănătăţei publice.*

※ *D. Mihai Negrutzi, preşedintele comisiei interimare, a fost înştiinţat, că ministrul de finanţe a achitat un al doilea milion de lei, din suma dată prin decret-lege pentru refacerea Iaşului.*

In acelaş timp comuna intră în posesiunea sumei de 900.000, ce i datorea ministerul de războiu.

※ *Cu începere de azi, trenul Iaşi—Dorohoiu circulă în fie care zi.*

De asemenea în urma măsurilor luate, trenul Iaşi-Bălţi, va circula zilnic începând de mâine.

※ *Membrii partidului conservator progresist, sunt convocaţi pentru mâine Mercuri, la ora 5 seara, în saloanele d-lui Meisner, în vederea completărei listei de candidaţi.*

※ După cum se ştie, timbrul pentru petiţii a fost ridicat de la 30 bani la un leu. Decret-legiuitorului nostru s'a inspirat probabil de la administraţia rusească unde petiţiunile se taxau cu cinci lei (2 ruble).

In Rusia însă biurocraţia era atot puternica şi a determinat taxarea urcată, fiind plătită de atîtea petiţii. De unde dovada că şi la noi biurocraţia deţine puterea în stat.

※ Ziarul naţionalist „Unirea" şi-a terminat noua instalare tipografică în localul hotelului Bejan din Bul. Elisabeta, şi va reapare cu începere de Luni 10 Mai.

※ D. Sergiu Niţă, noul ministru basarabean, a sosit astă-zi în Iaşi şi a continuat drumul spre Chişinău.

D. dr. Cazacu, directorul general al Serviciului Sanitar, soseşte mâine în oraşul nostru.

Pe zidurile oraşului s'a placardat azi apelul adresat populaţiunei israelite de către Comitetul local pentru refacerea Palestinei.

※ *Preşedintele Sindicatului ziariştilor din Moldova roagă pe membrii consiliului de administraţie a se întruni neapărat Mercuri 5 Mai, ora 5 p. m. în localul Redacţiei Ziarului Evenimentul.*

※ Lucrătorul Vasile Pruteanu, de la brutăria Copolovici, din strada Negri, voind să dea foc cuptorului, şi-a aprins hainele.

Nenorocitul lucrător, cu tot ajutorul dat, s'a ales cu arsuri grave la faţă şi pântece. A fost internat la spitalul israelit.

※ Poliţia a arestat eri pe un tînăr Iancu Blumenfeld, originar din Focşani.

Chiar la primele cercetări, el a declarat că, pe lîngă numeroase furturi în tren, a săvîrşit un mare furt la Bacău. Aci a furat numeroase bijuterii şi suma de 35,000 lei în numerar.

Pungaşul mai declară că bijuteriile, le a vîndut în Iaşi, şi că tot ce a schimbat o mare sumă de bani ce o avea în coroane.

Cercetările continuă.

※ La 15 Mai se deschide sesiunea Curţei cu Juri, sub preşedinţia d-lui Gorgos, consilier de Curte.

※ Aflăm cu multă părere de rău de cruda lovitură suferită de d. Dimitriu, şeful corului mitropolitan, prin încetarea din viaţă a mamei sale.

※ La cancelaria Protoeriei, a avut loc azi, o consfătuire a Părintelui Niculea, protoereul judeţului, cu ieremonahii, cari sunt suplinitori la parohiile vacante.

D. N. Cananău soseşte mâine în localitate.

D-sa a avut eri, la Bucureşti, o lungă întrevedere cu d. Take Ionescu.

※ In corpul telegrafo-poştal fiind vacante mai multe locuri (barbaţi), aspiranţii cari trebue să fie absolvenţi cel puţin a patru clase secundare, se pot prezinta pentru informaţii la cancelaria serviciului p. t. t. jud. Iaşi strada Arcu No. 9.

※ Din partea biroului electoral Socialist suntem rugaţi a publica următoarele:

Ne dispunînd de ziar zilnic lămurim pe această cale opinia publică asupra următoarelor 3 puncte

1) Ştirea ziarului „Lumea" cu privire la incidentul din Podul Iloaei este şi eronată şi tendenţioasă.

Lucrătorul Popa ceferist a fost lovit de agentul guvernamental Hotman, iar ceferistului Anton i s'a furat de către un alt agent guvernamental beat, merindele. Acesta a ameninţat şi pe candidatul nostru Profesorul P. Constantinescu

Proprietarul salei de întrunire a fost terorizat de jandarmi astfel că întrunirea n'a putut avea loc.

Totul se reduce la o inscenare a celor 7 jandarmi trimişi acolo pentru a împedica întrunirea socialistă.

Tov. noştrii plecînd la gară au refuzat hotărît protecţia ipocrită a jandarmilor provocatori, aşa că basmul cu aruncarea în Bahlui constituie unul din caragh ostecurile întregei informaţiuni.

2) Incidentul de la întrunirea Blocului evreiesc, nu se datoreşte acţiunei socialiste, cuvîntul de ordine dat încă de la începutul campaniei electorale fiind ca nici un socialist să nu ia parte la nici o întrunire a celorlalte partide.

3) Luăm notă pur şi simplu de îndemnuri la atentat împotriva capilor mişcărei socialiste, conţinute în articolele de fond ale ziarului „Mişcarea.

※ Duminică 9 Mai, ora 9 seara, va avea loc un mare festival literar şi muzical, organizat de d. A. Bergmann, cu concursul câtorva poeţi ieşeni şi a câtorva artişti în ale muzicei.

※ D. locotenent Baluşescu Gheorghe a fost numit Comandant militar al gărei Iaşi, în locul d-lui Maior Bogdan, demobilizat.

※ Ziarul „Liga Poporului" organul partidului Poporului va apare zilnic. cu începere de Joi 6 Mai.

※ Toţi italienii din localitate sunt invitaţi, a se afla Joi 6 Mai, la ora 10 la biserica catolică, pentru a asista la Parastasul ce se va oficia în memoria italienilor din Iaşi căzuţi pe câmpul de onoare.

※ Mulţumită stăruinţelor depuse de d. Teodoru, directorul epitropiei Sf. Spiridon, funcţionarii acestei instituţii au primit indemnizaţia de chirie de la 1916 deopotrivă cu toţi funcţionarii publici.

Cinema Orf. „PRINCIPELE MIRCEA"

DUPĂ CEREREA GENERALĂ

MARȚI 4, MERCURI 5 MAI

:: :: RULEAZĂ CEL MAI MARE FILM DETECTIV :: ::

ZIGOMAR

extraordinară dramă în 7 MARI ACTE care a reputat cel mai mare succes în ultimele 4 zile

S'A PERDUT

pe peronul gării o mapă de piele conținând pe lângă diferite acte fără importanță și un cek american de 1500 lei asupra Băncei Moldova, ordinul I. Nielștein și un bilet de vapor cl. II pentru D-ra Ana Nielștein.

Aceste acte fiind nule în mâinele ori cui s'ar găsi, ofer lei 500 recompensă celuia care le va aduce în str. Ghica-Vodă 49.

Fer Laminat

A sosit un mare transport, precum cue și cue de toate dimensiunile tablă plumbuită, galvanizată și albă, hârtie gudronată precum și toate articole dependinte de branșa feràriei, care se vând cu prețuri de en gros.

„FERRUM"
Societate în comandită
Frații Wachtel & Co.
Iași

Inștiințare

Aducem la cunoștința publicului că cu începere de la 1 Mai a. c. prețul petrolului la Depozitele noastre de detail din străzile: Arcu, Procopie, Cucu și Muzelor a fost redus la lei 1.05 Litrul.

Orice reclamațiuni se vor adresa Administrației Depozitului Central vis-a-vis de Manufactura de tutun.

Soc. „Distribuția Petrolului".

Manutanța Garnizoanei Iași

Vinde prin licitație publică cu oferte închise în ziua de 18 Mai cor. ora 10 dim. următoarele materiale:

26 sacale lemn cu 2 roate, 57 sanii, 2 dricuri de căruțe, 2 juguri lemn pentru boi, 57 cutii de tinichea, 2 bucătării campanie rusești cu 4 roate, 3 bucătării campanie rusești fără roate, 1 cazan bucătării campanie ruse, 2 trenuri bucătării campanie ruse, 196 cântare de mână rusești și 103 bidoane tablă, potrivit art. 72 83 din legea comptabilității publice.

Supra oferte nu se admit.

Directorul Mantanței la și
Adm. Căpitan POPESCU

INȘTIINȚARE

La Inspecția I-a silvică Iași strada N. Ganea No. 20, sunt vacante 2 posturi de copist. Amatorii se vor prezenta la inspecție în ziua de 12 Mai ora 10 dim.

Samy Brück

— MAGAZIN DE INCREDERE —
Str. Ștefan cel Mare 13
vis-a-vis de Str. Lozonschi
Zilnic noutăți

A sosit un frumos asortiment de: Marchizeturi și crepoane în colori și desemnuri ultimele creațiuni. Stofe pentru dame, pînzeturi, driluri, picheturi, panamale precum și tot felul de mărfuri de manufactură.

Bluze și jupoane, articole confecționate, ciorăpărie, mănușerie, voaluri de față. Voal și tot sortimentul pentru mirese, tuluri etc. Lenjuri pentru dame și bărbați, articole de toaletă, precum și toate articolele de galanterie pentru barbați, dame și copii.

Raion special de mode. Zilnic noutăți

SERVICIU CONȘTIINCIOS
— **Prețuri moderate** —

SE CAUTĂ *doi lăcătuși, doi ajustor și un strungar în fier, la fabrica „Furituna" Iași.*

COVOARE PERSIANE

Cumpăr, covoare persiane și turcești, scoarțe, caramanee, chilinuri, șaluri, gegimuri, precum și scoarțe naționale, în orice stare s'ar afla și ori ce mărimi. In cantități mici și mari, oferind prețuri convenabile. Chemat prin cartă poștală, viu și la domiciliu A. SARIAN

Iași, str. I. C. Brătianu 163

※ O misiune a Crucei Roșie americană, a fost eri în localitate.

Azi comisiunea s'a înapoiat la București.

■ Cu începere de azi clubul partidului Poporului, s'a instalat în etajul de sus al hotelului România.

※ Preoții din localitate, cu toate stăruințele depuse, nu au primit încă salariile pe luna trecută.

※ **Numai pentru Domni și Doamne.** Astă-seară Marți 4 Mai orele 9 seara Compania Niculescu-Buzău și Al. Bărcănescu va juca o singură reprezentație la Circul Sidoli cu opereta: *Mărul lui Paris* de Flers și Caillavet, adoptare de Durstoy.

※ **„Orfani și Săraci".**— Din partea d-lui inginer M. Mărculescu primim următoarele:

In seara de Joi 29 April 1920 un public select a asistat la o reprezentație teatrală în beneficiul societății israelite „Natalia D. Șimșensohn" pentru îmbrăcarea și îngrijirea copiilor orfani și săraci din Iași.

S'a jucat „Croitoreasa", piesă bine aleasă și foarte bine interpretată. Artiștii însuflețiți de dragostea copiilor săraci în al căror beneficiu jucau, au știut să înduioșeze până la lacrimi publicul asistent.

La un moment dat, după actul al II-lea cortina se ridică și în locul artiștilor apar pe scenă zece copii „săraci" și „orfani".

Erau copii, strânși în ultimile două zile, de controlorul societății, de pe maidanele Iașului și predați societății spre îngrijire

Liniște sombră se făcu în sală. Copiii tăceau. Dar această tăcere era cea mai puternică acuzare adusă întregei omenirii, cu toate că nu auzea nici o șoaptă fie care din spectatori „simțea" strigătul nenorociților copilași.

„VEDETI" noi suntem urmașii celor căzuți pe câmpul de onoare pentru „Patrie" și pentru „voi" da,— pentru „voi" —care astăzi nu vă mai gândiți la noi.

Liniștea apăsătoare din sală, tabloul fascinant și sfâșietor de pe scenă a mișcat sufletele nobile ale asistenței și ochii nimărui nu a putut rămâne uscați.

In acest moment dl. Braunștein unul din activi controlori ai societății ia cuvântul și dă deșlușiri detaliate asupra scopului societății. Arată halul în care a găsit nenorociți de copii, descuți, goi prăpădiți și într'o stare de mizerie indescriptibilă, ziua cerșind pe stradă, noaptea dormind prin hală pe locuri virane, pe doi din'trînșii l-a găsit dormind în butoae goale, aproape înghețați de foame. Acum acești copii vor fi îngrijiți. Aduce elogii d-lui D. Șimensohn activul președinte al societății și îi mulțumește pentru ofranda de 10,000 lei dată societății și face un călduros apel la publicul asistând de a ajuta tânăra societate.

Caldele aplauze dovedeau că întreaga asistență este animată de un spirit caritabil și într'adevăr, Domnii artiști începând „cheta" au avut de anunțat: D-nii avocat Haimovici 2000 lei, Dr. Leon Waldman din Galați 1000 lei, d-na Lutfac din Chișinău 1000 lei și așa mai departe, până ce nici în galerie nu a rămas unul care să nu și dea obolul. Frumosul rezultat mișca până și pe „artiști" Dl. Siegler unul din cei mai buni ai Trupei Aschenazy anunță publicul că și artiști au donat 500 lei și îndeamnă publicul a da tot sprijinul societății „Natalia D. Simensohn".

Nu pot încheia aceste rânduri fără a apela din nou la bunele simțiminte ale concetățenilor noștri, rugându-i a trece pe la sediul societății str. Alexandri No. 3 la Dl. Simensohn și a se înscrii ca membri activi, fie ca donatori. Ori ce sumă e bine venită. Nici unul din oamenii cu inimă să nu rămână în afară de rândurile noastre. Dați obolul vostru copiilor săraci și orfani și Dumnezeu să vă ajute și vă va da vouă și copiilor voștri sănătatea și belșug.

※ Cinema ELISABETA.— Astăzi în matineuri și seara: TOSCA, celebra dramă a lui Victorien Sardou (6 acte) cu mândria scenei italiane, d-ra „Francesca Bertini" și simpaticul artist Dl. „Gustavo Serena" în rolurile principale.

Joi 6 Mai, a 4-a serie din Tih-Min.

In curând: Familia Ramachov — Comicii Iulian și Costin — Tarzan — Aventurile unui Regine — Orgoliul cu Francesca Bertini etc.

※ Împlinindu-se doi ani de la moartea regretatei AMALIA GHELTZER, comitetul maternității israelite invită pe toți prietenii ei precum și pe toți acei care au donat pentru fondul în amintirea ei la requiemul ce va avea loc în cantina Gheltzer, Mercuri la orele 11 a m

※ **Bibliografie.**—„Curentul Nou" anul I, No. 14, cu următorul sumar:

Poporaniștii în partidul liberal de H. Sanielevici— Oligarhia universitară de dr. Gforge Pascu—Kautsky despre refacere de M. Sanielevici— Insemnari de Liviu Marian—Convorbiri de Al. Ciurcu —Scoli mai multe de St. Antim—Exantematicii de Ludovic Dauș—Ilderim și Prometeu de Andrei Popovici. Precum și numeroase notițe.

※ Vizitați *„Librăria Centrală"* din strada Mârzescu 23, complect asortată cu tot felul de rechizite pentru birouri studenți și școlari precum și în articole de librărie, papetărie etc.

Serviciul telegrafic — și telefonic —

AL ZIARULUI „OPINIA"

Gravul accident al personalului Iași-București

-- 3 MORȚI ȘI 14 RĂNIȚI --

București.-- Trenul Burdujeni-București a suferit un groaznic accident la Șușița.

Sînt 3 morți și 14 răniți.

N. R. Cercetând știrea la Direcția Regională, ni s'au comunicat următoarele amănunte:

Personalul No. 122 care plecase ieri dimineață în Iași la ora 6 părăsise stația Mărășești ieri după amiază la ora 15,46.

In acelaș timp se afla în Focșani trenul No. 121 care venia din București și a cărui mașină se defectase.

Șeful gării Mărășești a trimis o mașină la Focșani, pentru remorcarea trenului 121, după ce dăduse drumul trenului spre București. In drum, mașina a ajuns pe podul de la Șușița trenul 122 și din culpa mecanicului trenul a fost tamponat pe la spate.

Sînt 3 morți și 14 răniți dintre nenorociții care călătoriau pe tampoane și pe acoperișul ultimului vagon.

In trenul acesta călătoriau ambii prefecți de Iași, care plecau spre București. Atît d. Pogonat cît și d. Eugen Petit, cu familia d-sale, au scapat neatinși.

Declarațiile lui Lloyd George

— Conferința din San-Remo. — Legăturile cu Rusia —

București.-- Se telegrafiază din Lyon că d. Lloyd George a făcut importante declarațiuni asupra rezultatelor conferinței de la San Remo, pe care le consideră cu deosebire însemnate, întrucît s'au stabilit trainice legături între aliați.

In ce privește Rusia, d. Lloyd George a declarat că se vor relua în curînd legăturile comerciale.

PRESA FRANCEZĂ COMENTEAZĂ FAVORABIL ACESTE DECLARAȚIUNI CARE SÂNT SOCOTITE CA O CHEZĂȘIE A UNOR ADEVĂRATE ÎNȚELEGERI DE VIITOR ÎNTRE ALIAȚI.

SCANDALUL DIN CRAIOVA

București. — Intrunirea publică, organizată pentru Duminică la Craiova de către Federația democrației social naționale, a fost tulburată de către agenții liberali care au încercat să acopere glasurile d-lor Mihalache, N. Iorga și dr. Lupu.

D. Stere în guvern ?

CUCUREȘTI.— In cercurile inițiate se vorbește că d. Const. Stere va intra în guvern.

Blocul evreesc întîmpină dificultăți

București.—Blocul evreesc întîmpină o serioasă opoziție din partea meseriașilor uniți și care sunt protejați de Asociația evreilor romîni.

Intr'o convorbire specială obținută pentru „Opinia", rabinul d. dr. Alpern mi a declarat că evreii nu pot fi solidari cu Blocul, deoarece nu s'a cerut avizul tuturor reprezintanților diferiteler curente.

Un complot țarist

BUCUREȘUI. — Ziarul „Le Matin" sosit ieri în Capitală, publică amanunte asupra complotului țarist organizat de grupul refugiaților ruși aflați la Paris grup denumit „Rusia integrală"

Șeful complotiștilor a fost arestat, dovedindu-se că avea relațiuni cu imperaliștii germani.

PROCESUL D-LUI M. GH. BUJOR

Bucureşti. — La Curtea Marțială a început astăzi procesul socialistului M. Gh. Bujor.

D. avocat Em. Socor a ridicat un incident de aminare pe motiv că s'a acordat un timp prea scurt pentru ca avocații să studieze dosarul.

Procesul a fost suspendat pentre o zi.

TULBURĂRI IN ITALIA

Bucureşti.—„Le Temps" comunică ştiri asupra tulburărilor din Italia.

Situația se agravează din cauză că revoltele se întind la sate și contaminează orașele.

Internationala foștilor combatanți

Bucureşti. —O telegramă din Geneva dă amănunte asupra întrunirei foștilor soldați luptători pe front și organizați în Internatională, din inițiativa lui Henri Barbusse.

S'a hotărît lupta ireductibilă contra războaelor și întreprinderea unei întinse acțiuni internaționale pentru pacea între popoare.

ELECTORALE

VASLUI. — Partidul liberal a depus lista de candidați. La Cameră figurează d-nii V. Sassu, Motăș, Aslan, Gh. Rișcanu. La Senat d. Arnăutescu.

*

Bucureşti.—D. dr. Amos Frincu a depus la tribunal lista partidului național-radical al țăranilor și muncitorilor, pentru jud. Ilfov. Lista cuprinde pe d-nii Amos Frincu, Petre Babea, Livin Ghilezan, Virgil Colfescu, Econ mu-Prahova etc.

CUMPAR

birouri, mese, scaune, dulapuri, mobilieri birou.

Oferte a se adresa Agenție de Publicitate I. Brăuișteanu str Mârzescu 17

Menageră *pricepută la toate și harnică cu bune referințe și pretenție modeste, se caută la domn singur.*

A se adresa la Agenția de Publicitate I. Brănișteanu str. Mârzescu 17 sub I. S.

DESCOPERITORUL PREZICEREI prin calcul de cifre „SĂVESCU"

Sosind în localitate, str. Sărăr ei No. 92, face orice prediceri serioase pe un timp precis, numai la persoane serioase.

Discreție sigură. In ședință o singură persoană.

In provincie prin corespondență.

BUNA RECOMPENSĂ, *S'a pierdut Duminică 25 Aprilie a, c. în atelierul fotografic Weiss din Piața Unirei sau în drumul de la atelier spre Copou o broșă (ac pentru damă) de aur în formă de săgeată cu brilianțele și o perlă în mijloc.*

Aducătorului, sau persoanei care va da indicii sigure pentru găsirea ei se va da o foarte bună recompensă.

A se adresa la BANCA DACIA. str. Ștefan cel Mare No. 8.

LOCOMOBILĂ *în bună stare de funcțiune 8-10 cai putere, cumpără sau închiriază* **Fabrica de Petrol Nicolina—Iași.**

SE CAUTA un prisăcar (apicultor) priceput pentru o prisacă au 160 știubeie, oferindu-se condițiuni avantajoase

A se adresa la Administrația morei Roznov, gara Roznov jud Neamț.

TABLOU ORIGINAL GRIGORESCU

de vânzare. A se adresa la Agenția de Publicitate I. Brănișteanu strada Mârzescu 17.

Se caută bonă

la doi copii de 2 și 6 ani. A se adresa strada Buzdugan No. 4.

De vânzare *un frac complect și un clac, noui, căptușit cu mătasă. A se adresa în stradela Vovideniei No. 4.*

Restaurantul *Hotelului Regal, în Parc, Sinaia, de închiriat.*

Adresați: Bărbulescu str. Speranței 14 Iași.

— MODELUL —

Cunoscutul ateliier de pălării aduce la cunoștință clientelei că, aducând mașini speciale pentru confecționarea pălăriilor de dame precum și uitimele modele pentru sesonul de vară.

Totodată se trausformă din orice formă veche și din orice pai pe modelele cele mai noi.

Asemenea aducând materiale necesare pentru spălatul pălăriilor bărbătești de pai.

Cu toată stima
M. VOLITZER

str. I. C. Brătianu 74 (intrarea prin str. Făinei 34).

Caut să închiriez *un restaurant sau un hotel, bine situat în poziție favorabilă.*

Oferte detaliate, cu prețul chiriei, felul întreprinderei etc. A se adresa d-lui Michail Anghelidi Hotelul Galatra Carabeta Bălți (Basarabia).

ANUL XVI-I No. 3907

ABONAMENTE

UN AN . . . . . 80 LEI
ŞASE LUNI . . . . . 40 „
TREI LUNI . . . . . 20 „

ADMINISTRAŢIA
Iaşi.— Gh. Mărzescu 17

— TELEFON No 200 —

25 bani numărul

OPINIA

ZIAR POLITIC COTIDIAN.

VINERI 7 MAI 1920

BIBLIOTECA UNIVERSITĂŢII IAŞI

ANUNCIURI
Se primesc la
AGENŢIA DE PUBLICITATE
I. BRĂNISTEANU
— — Str. Gh. Mărzescu 17 — —
Concesionară exclusivă a publicităţei

Un numar vechiu 1 Leu

Iarăşi Chestia amnestiei!

— O cronică juridică a d-lui Eug Herovanu —

Există unanimitate de păreri că decretul-lege de amnistie, dat cu prilejul sărbătorilor de Paşte, nu poate fi considerat ca o amnistie adevărată.

Or-cît s'a spus şi repetat acest lucru, nu este de prisos că el să mai fie din nou spus. E singurul mijloc ca cei în drept să cunoască sentimentele adevărate ale publicului în această chestie şi este calea cea mai sigură pentru a face să se înfăptuiască ceea ce nu s'a făcut pînă acum.

Evident. Un subiect atît de mult desbătut nu se prea pretează la noui argumente şi noui motivări. Totuş d. Eug. Herovanu, care abordează chestiunea într'o prea frumoasă cronică judiciară din ultimul număr al excelentei reviste „Viaţa Romînească", găseşte mijlocul de a pune în evidenţă nu numai meritoriile sale însuşiri stilistice şi judiciositatea în apreciere ci şi o originalitate în nevederarea lipsurilor decretului mai sus pomenit.

Convins că acest decret nu realizează opera de liniştire a pasiunelor şi nici nu pune capăt nedreptăţilor unor judecăţi date sub imperiul pasiunei şi a lipsei de obiectivităţi, d-sa dovedeşte că amnistia cum a fost dată constituie o primă de încurajare pentru toţi fraudatorii banului public.

„Astfel în loc ca ideia dela care procede să fi fost aceea a liniştii sociale, care formează esenţa şi tradiţia instituţiei, decretul scuză ideia de recompensă pentru cei care făcînd parte din cadrele armatei, au luat asupra-le o parte mai largă din greutăţile războiului.

Eroare gravă împotriva logicei şi a moralei; eroare împotriva ideii de justiţie socială. Nu. Recompensa aceasta care acopere toate delictele de drept comun ale învârtiţilor dela părţile sedentare şi care exclude atâtea alte delicte de război, n'are ce căuta în această afacere. Desigur că cea mai mare parte din infracţiunile excluse dela beneficiul decretului au un caracter grav. Dar este ceva mai grav decît ele: sînt erorile judiciare, pe care autoritatea lucrului judecat nu mai îngădue nimărui să le atingă, erorile în constatarea faptelor şi în aprecierea lor, erorile grave, sângeroase, fatale, pe care numai uitarea le poate îndrepta.

Prea larg pentru infracţiunile de drept comun, care nu cereau nici atîta grijă nici atîta grabă, prea îngust pentru infracţiunile care eşite direct din suferinţele războiului, justificau mai mult binefacerea uitării,—decretul nu se ocupă de cît de o categorie socială şi mai ales n'are nici un cuvînt pentru delictele politice, a căror absolută nesocotire în împrejurările de faţă poate fi cauza nenorocită nu numai de nemulţumiri adînci dar şi de tulburări sociale destul de grave.

Cu lipsurile cu care se înfăţişează, astfel, decretul e departe de a răspunde funcţiunii sale. El tulbură ordinea legală acordînd ertarea unor fapte care ar fi putut rămîne sub rigoarea dreptului represiv; el tulbură ordinea socială refuzînd aceiaşi măsură unor acte pe care buna înţelegere a interesului public impunea să fie date uitării.

El ne lasă, deci, să tîrîm încă mai departe, prinsă de picior, ghiuleana grea a păcatelor din urmă..."

Ast fel se exprimă d. Eug. Herovanu şi cu multă dreptate! Şi de aceea are dreptate cînd spune că a devărata amnestie guvernul ne-o datoreşte încă— şi guvernul va trebui să se achite de această datorie, spunem noi.

OP.

Gâte-va NOTE

Una din listele din candidaţi a fost propusă exclusiv de invalizi.

Şi desigur că cei de pe listă au ceva comun cu cei care au propus lista.

*

Lista prezentată de invalizi nu riscă a fi socotită ca propusă de nişte oameni care au pornit cu piciorul stâng

Unii din propunătorii n'au avut de loc picioare.

*

Cea mai mare ironie ar fi dacă s'ar vorbi despre lista d-lui Sion ca de o listă validă.

*

Nu ştim dacă d. Florin Sion a trecut prin multe greutăţi până şi-a alcătuit lista,

Este sigur însă că a trecut prin multe friguri până a văzut pe propunătorii venind la tribunal.

BLANZY

INSEMNARI

ACCIDENT

Incă un accident de cale ferată; 3 morţi, 14 răniţi dintre nenorociţii care călătoresc pe tampoane şi pe acoperişele vagoanelor — în majoritate soldaţi în permisie sau demobilizaţi.

Socotind îmbulzeala din trenuri şi felul cum poporul este silit să călătorească, accidentele sunt inevitabile. Maşini şi vagoane nu se găsesc decât pentru Congresele pestriţului partid de ciocoiaşi al generalului Averescu. Administraţia românească sub directiva unei politice de vistavoi n'are vreme să se ocupe de golănimea cea multă care populează platurile ţărei.

In legătură cu ciocnirea de la podul Şuşiţa, aflu că o cucoană sosită în Iaşi, cu primul tren trecut peste locul accidentului, a exclamat:

— „Ce mizerie! Pentru trei soldaţi morţi, ne-a ţinut 8 ceasuri în Fo şani. Cu trenurile astea îţi pierzi toate interesele"!

Foarte simplu şi foarte drept...

Vă amintiţi comunicatele de război care lăsau să se înţeleagă cât sânge omenesc înghite valea Şuşiţei? Pe atunci au murit soldaţii cu nemiluita, şi totuşi dama în chestie n'a fost deranjată de la interesele d-sale de la Coţofeneşti, probabil: Şi acum numai pentru 3 soldaţi morţi, să-şi întârzie dama „interesele" cu 8 ceasuri? Intr'adevăr, mare mizerie!

Pentru asemenea nobile coconiţe, ca şi pentru distinşii lor soţi sau amanţi, ce preţ au soldaţii murdari, muncitorii, ţaranii, şi toată golănimea zdrobită de lipsuri şi muncă! Toată viaţa au se rezumă o re în ceaiuri dansante, vizite mondene, şi opere caritabile pentru distracţii femenine? Au, anotimpurile lui Dumnezeu sunt pentru altceva create decât ca coconaşii să se pasionoze pentru politica de cluburi cu aperitive, joc de cărţi, banchete şi mueri?

Mai sunt — Doamne fereşte — nespălaţi care mor şi împiedică interesele boerilor! Ba chiar această muncitorime fără nume se răţoeşte acum, pretinzând să facă politică, vorbind de „suveranitatea poporului" şi zicându-şi, de pildă, „sindicat muncitoresc" şi „partid socialist"!

Apoi n'au dreptate boerii când scriu prin ziarele lor despre „bandele anarhice" care surpă siguranţa Statului, care pretind mereu îmbunătăţiri materiale, când de fapt patriotul-naţional-etc. îşi dă seamă de fericirea vieţei la ora 10 dimineaţa, în patul cu dantele, lângă inspiraţia blondă şi cu reconfortantul unei fumegînde şocolăţi?

Ce bune sunt accidentele de tren popor, când nu deranjează interesele albăstrimei naţionale! Războae, accidente de tren.. cât de mult preîntîmpină accidentul social al unui alt tren, mai cuprinzător şi cu alţi călători...

RENOVATUS

Eri s'a depus la Tribunal lista definitivă a candidaţilor socialişti naţionali. Toma Popescu-Berca, George Gh. Maxim publicist, Nicolae Baran gospodar Golăeşti, Alex. Tinculescu, tipograf, Petre Grigorescu preşed. sindicatului micilor comercianţi, Gh. Scorpan agricultor Broneanu şi Gh. Ionescu Georgescu, proprietar Ţiganaşi.

Semnul ales este „Steagul ţărei".

VIAŢA POLITICĂ

UNSPREZECE LISTE LA IAŞI

— UN INDICIU SIGUR —

— SPRE DESCOMPUNESE GENERALĂ —

Un ziar de dimineaţă ne complectează. Nu vor fi nouă liste la Iaşi — cum am afirmat noi — ci unsprezece. Intr'adevăr pe lângă cele vorbite, se mai anunţă o listă a meseriaşilor şi o listă independentă, având, la Cameră, pe d-nii Oswald Teodoreanu, Alfons Herovanu, Vasile Nistor, sătean, colonel N. Cernătescu, Cheorghe Stati, agricultor şi Vasile Arseni, cismar, iar, la Senat, pe d-nii Osvald Teodoreanu, Samoil Goldental şi dr. George Bogdan,

Ast-fel dar, la Iaşi, pentru actualele alegeri, vor fi unsprezece liste, şi, după cât ni se spune, se va ajunge la douăzecă, întru cât este vorba de o nouă listă independentă.

*

In or-ce alte împrejurări atâtea liste ar fi putut constitui un indiciu de vitalitatea conştiinţei publice. Astăzi ele constituie însă un indiciu sigur al descompunerei generale a partidelor şi grupărilor politice, şi un criteriu cert pentru a măsura gradul de anarhia în gândire la care am ajuns.

In definitiv, actualele alegeri nu se dau pe bază de luptă de idei, pe diferenţieri programe. Toate părţile în luptă sunt de acord că reformele au constituit o strictă necesitate şi că ele trebuesc definitivate. Cel mult dacă deosebirea este pe chestii de nuanţe. Or, o atare deosebire putea să ducă la o mai lesne apropiere şi să nu indice diverginţa de păreri, care în mod fatal ar trebui presupusă în vederea celor douăsprezece liste.

In realitate tot ce se petrece este cea mai vie caracterizare a stărei de descompunere a partidelor şi a afirmaţiunei veleităţilor individualiste, mai mult sau mai puţin justificate.

*

Nu suntem partizani ai disciplinei de fier şi nici nu ne extaziăm în faţa rezultatului la care ne-a dus sistemul alternărei a două partide de guvern.

Din contra. Credem că curentele diferite ce frământă opinia publică trebuie să-şi găsească concretizare în organizare, în organizme politice, care să lupte la realizarea unor năzuinţi de interes.

Nu mai puţin însă socotim că folosul public este mai bine servit cînd individualităţile lucrează înlăuntrul unor partide de cît atuncea cînd dau frîu liber unor credinţi, une ori sincere, totdeauna mai lipsite de sprijinul perseverent şi masiv al unui organism politic.

De aceia, înregistrînd tabloul pe care îl prezintă actualmente la Iaşi listele de candidaţi, nu putem să nu vedem în el un indiciu sigur al descompunerei organismelor noastre politice şi o afirmare morbidă a unor veleităţi personale şi a personalismului ca politică.

In credinţa noastră, ast-fel de întîmplări nu sunt de natură să servească interesul public cu adevărat.

INFORMAŢIUNI

Nici n'a sosit în ţară şi cele mai variate conjecturi pătrund în presă cu privire la d. Const. Stere.

Un răspândit ziar din Capitală, care trăieşte ultimele zile ale unei anumite influenţi politice, atacă guvernul pe tema că ar fi vorba să intre în actualul guvern d. Const. Stere.

Nu ştim nici ce gândeşte guvernul, nici ce-şi propune d. Stere. Nu ştim ce fel de activitate înţelege să dezvolte d. Stere în viitor, nici nu cunoştem sentimentele guvernului în privinţa rolului d. Stere, opus ţărăniştilor.

Ceea ce ştim însă e că ţara ar fatosi dacă un om ca d. Stere ar reintra în rândurile militanţilor politici.

Marea lipsă de numerar, de care se resimt băncile şi care a început să albă repercusiune asupra operaţiilor financiară, s'ar datora în mare parte şi dispoziţiei guvernului de a aplica un impozit de una la mie asupra depozitelor libere de la bănci.

Pînă acum foarte mulţi, care dispuneau de capital şi nu voiau să-l păstreze acasă nici nu voiau să-l dea spre fructificare pe termen, depuneau banii la bancă fără termen dar şi fără dobîndă.

Conform noului dispoziţiuni a guvernului ei vor mai trebui să plătească, lucru pe care desigur vor să-l evite nedepunînd banii.

Şi ast-fel, piaţa este lipsită de un capital flotant, care, pentru toată ţara, se socoteşte la zeci de milioane.

Comitetul executiv al Partidului Poporului a primit azi o telegramă din partea d-lui ministru Argetoianu, în cuprinsul următor:

„D. prim ministru general Averescu mă însărcinează să vă comunic, că singura listă autarizată şi oficial a Partidului Poporului, este cea depusă de împuternicitul partidului, d. P. Dragomirescu.

D. Matei Cantacuzino, ministru de justiţie soseşte mâine în localitate.

Biroul central electoral a luat dispoziţia ca odată cu depunerea listei candidaţilor să se depue şi lista delegaţilor şi asistenţelor.

In total este nevoie de 72 persoane dat fiind că în judeţ sunt 18 secţiuni de vot şi trebue câte 2 delegaţi şi 2 asistenţi de local.

D-l Cristescu fost deputat socialist s'a reîntors astăzi în Iaşi venind din Chişinău.

In urma discuţiunei urmate s'a hotărât ca socialiştii să nu participe la alegeri în Basarabia ca semn de protestare împotriva regimului de teroare.

Consiliul de Miniştri de aseară s'a ocupat cu:

Examinarea situaţiei politice din Ungaria;

Complectarea decretului de amnestie prin introducerea unor dispoziţiuni speciale relative la delictele nedescoperite şi nejudecate;

Infiinţarea unui Minister al Căilor ferate şi de comunicaţiuni, poştă, telegraf, telefon şi telegrafie fără fir;

Admiterea în principiu a vînzărei de loturi în apropierea oraşelor pentru construcţiuni de case ieftine şi

Unificarea tuturor servicii lor de aprovizionare.

Consiliul a durat 2 ore şi jumătate.

Pentru transportarea tabloului d-lui Popovici „Executarea lui Horia" ministerul de instrucţie a afectat suma de 20.000 lei.

Intrunirea electorală.—In localul şcoalei Asachi a avut loc aseară o întrunire, provocată de partidul, poporului cu alegătorii de la dispărţirea I-a.

Au voroit candidaţii Parintele Sava Popovici, Obreja, Henri Suţu, I. Petrovici şi P. Dragomirescu.

Toţi oratorii au arătat primejdia în care se găsea ţara, cea ce a adus chemarea d-lui general Averescu ca unicul salvator.

Oratorii s'au mai ocupat de Iaşul, dezvoltând un program pentru a readuce Iaşul la starea de prosperitate de odinioară.

Administraţia comunală e decisă a nu încuviinţa reconstruirea Caselor Olşanschi şi Rosenblum din strada Ştefan cel Mare de cît în condiţiunile de aliniare, după planul stabilit.

La examenul de înaintare pe loc a învăţătorilor în ultima seară au reuşit d-nele: V. Petrovanu, Olimpia Popescu, Petrescu şi Grigoriu şi d. Ciolan.

D. Isac Brociner, s'a plâns poliţiei, că aseară din tramvai, i s'a furat 2,200 lei şi mai multe acte.

Târziu noaptea actele s'au găsit aruncate în curtea bisericei Bărboi, dar banii lipseau.

Femeia Haia Ruhlă, trecând eri prin strada Gălăţeanu, a fost muşcată de un câine. Rana cauzată e destul de gravă.

Medici din Iaşi, sărbătoresc în astă seară printr'o agapă, pe d. dr. Flor, medic şef al oraşului, care după o muncă neîntreruptă de 15 ani părăseşte Iaşul fiind înaintat inspector.

Elevii d-lui profesor vor da examenele parţiale în zilele de 7 şi 8 Mai a. c. la ora 11 a. m.

Din cauza sărbătoarei de mâine Sf. Gheorghe, numărul viitor al ziarului nostru va apare Vineri la orele obicinuite.

Muncitorii referişti şi din docuri, în consfătuirea ţinută la Bucureşti, au respins principiul arbitrajului ca regulator al grevelor şi au protestat contra măsurilor medievale de reciziţionări şi militarizare la care nu se vor supune.

Artiştii dramatici ieşeni au plecat în turneu în Ardeal.

Trupa se compune din d-nele Verona Cuzinschi, Natalia Profir, Zinca Conduratu etc. şi d-nii Cuzinschi, Profir, Petrone, Ghiţescu, Braeschi, Meicu. Ramadan şi Calboreanu.

Se vor juca piesele „Ardealul" de Cehan-Racoviţă, „Zorile" de St. O Iosif, „Banii" de Octav Mirbeau şi „Zile vesele după război" localizarea d-lui M. Sadoveanu.

Reprezintaţiile se dau în folosul societăţii „Mormintele eroilor căzuţi în război".

Cu prilej sărbătoarei de mîne, Sft Gheorghe, fiind hramul Mitropoliei, serviciul divin la catedrala mitropolitană va fi oficiat de însuşi I. P. S. S. Mitropolitul Pimen, înconjurat de un mare număr de preoţi.

Slujba religioasă va decurge cu o deosebită solemnitate.

Invalizii ofiţeri şi grade inferioare din oraşul şi jud. Iaşi sunt rugaţi a lua parte în număr cât mai mare la întrunirea care va avea loc, Duminecă 9 Mai orele 3 p. m. în amfiteatrul Liceului Naţional, pentru a pune bazele filialei „Asociaţiunei generale a invalizilor din războiul României Mari-General Averescu".

Această asociaţiune va fi condusă numai de invalizi, va face prin elementele sale asistenţa medicală şi judiciară a invalizilor, şi are ca prim scop ridicarea şi ajutorarea morală şi materială a invalizilor de război.

AMICII NOŞTRI SUNT CONVOCAŢI LA O CONSFĂTUIRE, IN LOCALUL REDACŢIEI ZIARULUI „OPINIA", PENTRU MÂINE JOI 6 MAI, ORA 8 JUM. DIMINEAŢĂ.

LA ORDINEA ZILEI COMUNICĂRI IMPORTANTE, IN VEDEREA CAMPANIEI ELECTORALE.

Banca Marmorosch, Blank & Co., S. A.

Capital social lei 75.000 000 deplin vărsat Rezerve lei 807.000.000
Sediul în Bucureşti

PROSPECT

Consiliul de Administraţiune, în şedinţa sa din 28 crt. în puterea mandatului ce i s'a dat de către Adunarea Generală extraordinară a acţionarilor din 4 Decembrie 1919, a decis sporirea capitalului social de la 75 milioane la 125 milioane lei printr'o nouă emisiune de 100.000 acţiuni la purtător, de câte lei 500, val. nom. fiecare.

75.000 acţiuni din această emisiune se oferă subscripţiunei publice, **cu drept de preferinţă** pentru vechii acţionari ai Societăţet, în proporţia de una acţiune nouă pentru două acţiuni din vechile emisiuni pe cursul de: **Lei 1,100** din cari:

Lei 600 de fie-care acţiune se vor vărsa începînd de azi pînă cel mai târziu în ziua de 15 Maiu a. c., iar restul de

Lei 500 se va vărsa cel mai tirziu în ziua de 1 Septembrie a. c., sau de odată cu primul vărsămînt, în care caz se va bonifica subscriitorilor o dobîndă de 5 la sută pînă la 1 Septembrie a. c, asupra sumei vărsată anticipat de lei 500 din preţul de emisiune.

Vărsămintele se vor face:

In Bucureşti: La sediul central, str. Paris No. 4 şi la sucursalele şi agenţiile noastre locale;

In provincie: La Sucursalele Băncei din Brăila, Galaţi şi Constanţa precum şi la Banca Comerţului din Craiova, la Banca Moldova din Iaşi şi la Banca Centrală din Ploeşti.

Suma de lei 600 din preţul de emisiune de lei 1.100 de fie-care acţiune se va varsa la fondul de rezervă al Societăţei.

Acţiunile din această nouă emisiune dau dreptu la jumătate din dividendul ce se va distribui pe exerciţiul anului curent, 1920.

Acţionarii ale căror titluri au fost transportate cu tezaurile diferitelor bănci în Rusia, vor prezenta pentru exercitarea dreptului lor la această emisiune scrisorile sau certificatele acestor bănci prin care să se constate:

a) Că aceste acţiuni figurează şi azi în registrele lor pe numele prezentatorului.

b) Numărul de ordine al acţiunilor spre a se nota exercitarea asupra lor a dreptului de preferinţă.

Deţinătorii prin cumpărare a acţiunilor din Rusia vor prezenta toate borderourile în baza cărora aceste acţiuni se găsesc în posesiunea lor precum şi sus menţionatele scrisori sau certificate prin care să se constate titlu de proprietar al primului vânzător în momentul vânzărei acţiunelor sau recunoaşterea actualului proprietar de către băncile în depozitul cărora acestea se găsesc.

Neexercitarea de către vechi acţionari a dreptu'ui lor de preferinţă pînă în ziua de 15 Maiu a. c., atrage de drept pierderea acestui drept al lor.

In cazurile de neefectuare în termen al celui de al doilea vărsământ se va proceda conform dispoziţiunilor art. 170 din codul de comerţ.

Restul de 25.000 acţiuni din această emisiune, Consiliul de Administraţie la rezervat de a'l plasa în condiţiunile ce va găsi mai avantagioase intereselor societăţei.

Consiliul de Administraţiune

De vînzare *ocozional piatră de scheia în blocuri, lucrată sau brută.*
A se adresa str. Sf. Sava 11.

RESTAURANTUL „CA LA MAMA ACASĂ"
„Filip Schuller"
str. Săuleseu No. 3
caută spre imediată angajare două chelneriţe şi fete de serviciu.

De ocazie *trăsură sau docar spre cumpărare, A se adresa la Agenţia de Publicitate I. Brăniştеanu str. Mârzescu No. 17.*

Subsemnatul I. Talmaciu, domiciliat în Rădăuţi (jud. Dorohoi) perzând un portmoneu în care se aflau două cecuri, unul în valoare de 50000 (cinci zeci mii lei) asupra Băncii de Credit Român, Sucursala Galaţi, adresate pentru S. Malmon din Rădăuţi şi unul de 2727 (două mii şapte sute două zeci şi şapte) lei asupra Băncii Chrisoveloni Bucureşti, adresate Nachman Cremer din Noua-Suliţa. Cercurile fiind nominale şi fără valoare pentru străini, găsitorul va primi o bună recompensă. In caz contrar le declar nule în orice mâini s'ar găsi.

I. Talmaciu

LOCOMOBILĂ *în bună stare de funcţiune 8-10 cai putere, cumpără sau închiriază* **Fabrica de Petrol Nicolina—Iaşi.**

Avis clientelei noastre

La depozitul nostru de vinuri s'au ridicat probe pentru analiză de către Serviciul Sanitar al circ. III a oraşului Iaşi, cu procesul verbal No. 55 din 22 Aprilie 1920 şi s'au găsit reglementare.

H. Laufer, H. Sârcu
et Co. Hotel Binder

Două aparate *Telefonice se caută.*
A se adresa la Agenţia de Publicitate I. Brăniştеanu str. Mârzescu 17.

Parchete de Stejar
birouri, scaune, dormitonre din lemn masiv, vinde cu preţuri avantajoase.
Fabrica „MOLDOVA" pentru Industria Lemnului.
David Wieser, Iaşi str. Sf. Constantin No. 17 prin strada Palat.

DESCOPERITORUL PREZICEREI prin calcul de cifre
„SĂVESCU"
Sosind în localitate, str. Sărărei No. 92, face orice prezîceri serioase pe un timp prevăzut, numai la persoane serioase.
Discreţie sigură. In şedinţă o singură persoană.
In provincie prin corespondenţă.

Industriile Chimico-Farmaceutice
SOCIETATE ANONIMA
Iaşi, Str. C. Negri — **Bucureşti, Str. Mircea-Vodă 39**

La depozitul nostru din localitate Str. Costache Negri No. 45 au sosit:

Planete Medicinale	Naphtalina
Droghe medicale	Esenţe p. limonăzi
Acid chlorhyinale	Sare de Baţăţeşti
„ sulfuric	Floare de Sulf
„ azotic	Pucioasa p. băi
„ aceti: (esenţa de oţet)	Vaselina med: americ. şi indigena
„ acetylo-sanlicilic	Ol. ricini med. extra-fleur
Calc Carbonic	Ulei de vaselina medicinal şi flav
Ichiliol	Vata hydrophila
Campora	Săpunuri medicinale veritabile Bergher

Comemorarea lui A. D. Xenopol. — Din iniţiativa profesorilor şi „Societăţii Studenţilor în Litere şi Filosofie" şi cu binevoitorul concurs al artiştilor ieşeni.

Duminică 9 Mai c. ora 4 p. m. va avea loc în aula universităţii Comemorarea lui A. D. Xenopol.

PROGRAMUL

Heruvic. Re Major. Muzicescu. Co condus de maestrul Antonin Ciolan.

Cuvânt introductiv de d. profesor universitar I. Găvănescul.

Xenopol ca filosof, d. decan al facultăţii de litere şi filosofie profesor D. Gusti.

Solo de violoncel, d. Breviman.

Xenopol ca istorie, d. profesor universitar I. Minea.

Cuvântul studenţimii de d. N. Iăbuşcă student la litere.

Andante din quintetul de Schumann, d-nii Garabet, Ghigha, Pasmantierer, Breviman, Constantinescu.

Intrarea: Parter 4 lei. Balcon 2 lei.

Beneficiul va fi destinat ridicărei unui bust. Societatea invită studenţimea şi publicul ieşan să participe la această festivitate menită să pue în lumina adevărată pe marele istoric şi filosof.

Agenţii de siguranţă au arestat astă noapte pe Iosub Diziti, la care s'au găsit mai multe lucruri furate de la şcoala de arte şi meserii.

Organizaţia socialistă a ţinut aseară o întrunire în localul din strada Ghica Vodă.

Au luat parte un mare număr de muncitori. S'a vorbit despre lupte în actualele alegeri.

Intrunirea s'a terminat la ora 11 noaptea.

Compania artistului Comic Băjescu Oardă va da două reprezentaţii la Teatrul Elisabeta, în seara de Luni 10 şi Marţi 11 Mai 1920.

Se va juca: Picioru'n aer, Berta cea groasă, Somnoroşii, Trufanda etc. etc. Comedii şi revista de actualitate.

Membrii asociaţiei generale a studenţilor evrei sunt cu insistenţă rugaţi să ia parte la adunarea generală de Joi 6 Mai, ora 5 p. m. în localul şcoalei „Reuniunea femeilor izraelite" strada Lozonski.

La ordinea zilei, chestiuni de interes general.

I. P. S. Mitropolit al Moldovei va pleca Vineri în Capitală pentru a participa la lucrările Consistorului superior bisericesc care s'a deschis astăzi în Bucureşti.

D. Ianovici, odinioară ieşan fost pe vremuri secretar al şcoalei „Cultura", actualmente stabilit în America unde a realizat o frumoasă situaţie materială, a donat spitalului israelit din Iaşi suma de 6000 lei în memoria părinţilor săi.

BIBLIOGRAFIE. — A apărut marea revistă *„Viaţa Romînească"*, anul XII, No. 2, cu următorul bogat sumar: Cu ruşii în deltă de Jean Bart — Putrezim, Singurătate de Demostene Botez — Metafizica şi legitimitatea el de I. Petrovici — Clopotul de Romulus Ciofiec — Thomas Hardy de D. I. Suchianu — Tabloul, Cronica rimată de M. Sevastos — Din cuceririle fizicei cereşti de T. A. Bădărău — Raiuri pierdute de A. Toma — In drum spre Braniştea de Ion Mironescu — De vrei să mori de Otilia Cazimir — Hircă pentru hircă de G. Galaction — Home-Rule de Ernest Triand fil — Necunoscutul Moţ tu de Constanţa Marino Moscu — Numele Moldovei de I. Iordan — Infernul de G. Topîrceanu — Pe marginea cărţilor de C. Vraja — Cronica pedagogică de Ana Conta Kernbach — Cronica muzicală de Traian Ionaşcu — Cronica artistică de Eugen Crăciun — Cronică feministă de Sanda Filitti — Cronica juridica de Eugen Herovanu — Gronica teatrală de Al. Philipp de — Scrisori din Cluj de Al. Ciura — Scrisori din Paris de Mihai Ralea, precum şi un extrem de bogat şi interesant material de recenzii, dări de seamă şi informaţiuni ştiinţifico-literare.

Studenţii universitari evrei din localitate sunt cu insistenţă rugaţi a se întruni în număr cât de mare Joi 6 Mai c. ora 3 p. m. în localul şcoalei „Cultura având a discuta şi luă deciziuni într'o chestiune de importanţă capitală care nu îngădue nici o amânare.

Cinema ELISABETA.— Mâine Joi 6 Mai a 4-a serie din

Tith-Min

DIN LUMEA MISTERELOR

grandioasă dramă de aventuri plin de peripeţii.

In curând: Familia Ramachov — Co[illegible] şi Costin — Tarzan — Aventurile [illegible] Regine — Orgoliul cu F[illegible]ertini etc.

La depositul fermei Badareu (bariera Păcurari) se vinde din struguri nemanaţi: vin alb 7 lei litru vin roş 5.50 lei litru. Dar numai de la 30 litri în sus.

Prizonierii români din Siberia.— Cu multă întârziere luăm cunoştinţă de un apel pe care prizonierii români aflători în Siberia îl adresează poporului elveţian.

In acel apel, între altele se spune:

„Noi, prizonierii de război din Siberia nepuincioşi şi lipsiţi de orice sprijin, ne adresăm poporului elveţian, iubitor de libertate, rugându-l să se grăbească a ne veni în ajutor.

Nu mai putem îndura suferinţele, umilinţele de tot felul suferite pînă acum, — ne prăpădim cu toţii între gardurile taberelor de prizonieri din Siberia.

Mulţi dintre noi, cari am fost aduşi ai ica flăcăi, barbaţi viguroşi, sunt azi bătrâni neputincioşi.

Capi de familie, de dorul cărora plîng departe acasă, soţiile şi copiii, îşi tânjesc azi zilele în diferitele case de nebuni din Rusia.

Aducem la cunoştinţa lumei civilizate, că uşurările promise pe seama noastră, nu au fost executate de cât foarte rar, şi într'o limită abia demnă de amintit.

Adresându-ne poporului din Elveţia, întrebăm pe toată lumea civilizată, de ce trebue să suferim noi toate chinurile fără nume, de ce nu ni se redă libertatea,— căci doar nici noi, nici iubiţii noştri de-acasă nu putem fi consideraţi de vinovaţi pentru prăbuşirea Rusiei, sau pentru izbucnirea războiului.

Ştim, că repatrierea noastră costă mulţi bani. Vă cerem însă această jertfă, promiţându-vă, că reîntorşi acasă, noi şi familiile noastre, prin munca şi dragostea noastră, vă vom fi veşnic recunoscători".

Credem că guvernul va interveni grabnic pentru curmarea suferinţelor compatrioţilor noştri.

Serviciul telegrafic şi telefonic

AL ZIARULUI „OPINIA"

O amnistie mai largă

—DELICTELE NEJUDECATE.—DELICTELE COMISE DE CIVILI. — DEZERTAREA IN STRĂINĂTATE. — PROPUNERILE D-LUI CANTACUZINO. —

Bucureşti. Consiliul de miniştri de aseară, între altele, s'a ocupat de chestiunea acordărei unei noui amnistii, pe baze mai largi.

D. Matei Cantacuzino, ministrul de justiţie, a făcut o largă expunere asupra necesităţii sociale de a se extinde amnistia. Totodată s'a luat în considerare faptul că instanţele excepţionale de judecată sunt aglomerate de procese, al căror interes este foarte mic din punctul de vedere al justiţiei şi al echităţii, iar distribuirea unei bune justiţii nu este asigurată.

*

După obiecţiunile altor miniştri şi după o cercetare mai amănunţită a chestiunei, s'a decis în principiu ca delictele militare care n'au fost încă judecate să intre în prevederile unei noui amnistii.

Deasemenea, excepţiunile din decretul vechi de amnistie vor fi revizuite, într'un spirit mai larg vor beneficia de noua amnistie şi o mare parte dintre delictele comise de civili, fie prin nerespectarea ordonanţelor militare, fie în alt mod.

*

NOUL DECRET DE AMNISTIE, CARE VA APARE IN CURÂND, VA FI MAI LARG IN PRIVINŢA DEZERTĂRII IN ŢARĂ ŞI VA ACOPERI CHIAR O PARTE DIN DEZERTORII IN STRĂINĂTATE.

CONFERINŢA GUVERNULUI CU PREFECŢII

Campania electorală. — Conflictele muncei —

Bucureşti. — Ieri s'a deschis conferinţa guvernului cu prefecţii de judeţe din toată ţara.

In şedinţa de dimineaţă, d. general Averescu şi a expus punctul de vedere şi a recomandat normele după care administraţia are a se comporta faţă de campania electorală.

D. General Rişcanu a vorbit despre organizarea operei de ajutorarea invalizilor de război.

In şedinţa de după amiază d. Gr. Trancu-Iaşi, ministrul muncei, a vorbit despre tranşarea prin arbitraj a conflictelor dintre muncă şi capital.

In urma cererei speciale a primului ministru, d. dr. Cazacu, directorul general al serviciului sanitar, a dezvoltat în faţa prefecţilor o conferinţă cu privire la aplicarea măsurilor sanitare.

Consfătuirea continuă astă-zi.

PROCESUL BUJOR

Bucureşti.— Ieri după amiază au fost reluate dezbaterile în procesul intentat socialistului M. Gh. Bujor.

După cetirea actului de acuzare, s'a luat interogatorul acuzatului.

Bujor a recunoscut dezertarea, semnînd că, în calitatea lui de socialist, conştiinţa i-a dictat să nu suporte regimul militar.

*

Partidul socialist a înaintat guvernului un protest faţă de modul aproape clandestin cum se judecă procesul şi a cerut ca publicitatea dezbaterilor să fie o realitate, permiţîndu-se accesul publicului.

Congresul liberal

Bucureşti. —La clubul liberal s'a deschis congresul partidului, cu delegaţi din ţară.

Sîngeroasele lupte din Ukraina

— Străpungerea frontului bolşevic. Polonezii lîngă Kiew.— Petliura proclamă independenţa Ukrainei —

Se telegrafiază din Lemberg că a 12-a şi 14-a armată sovietistă a fost bătută de trupele lui Pilsudschi.

Intregul front bolşevic din Podolia şi Volhinia a fost străpuns pe o lungime de 400 km. Trupele poloneze se află lîngă Kiew. Ele au capturat câte-va sute de tunuri, 160 locomotive, 2000 vagoane de cale ferată şi 10. 000 prizonieri.

Petliura, preşedintele Ukrainei, împreună cu generalul polon Pilsudschi, au declarat independenţa Ukrainei şi izgonirea asupritorilor ruşi.

După acest prim succes al acţiunei antibolşevice, blocada Poloniei a fost definitiv ridicată.

*

Războiul ruso polon continuă cu atacuri pe întregul front. Bolşevicii masează trupe şi intensifică acţiunea la Berezina.

Incăerări sîngeroase au loc şi în Posen.

ANUNCIU

In urma plângerei făcută de D-na Frieda Zisman proprietara florăriei „Gloria" din Str. Lăpuşneanu, parchetul local a dispus ca să se interzică intrarea atât în prăvălie cât şi în apartamentele de locuit a sus-zisei Doamne, a Domnului Samuel Beral florar din Iaşi şi aceasta spre a se pune capăt neîntreruptelor scandaluri provocate de sus numitul domn.

ANUL XVI-I No. 3908

ABONAMENTE
UN AN . . . . . 80 LEI
ŞASE LUNI . . . . . 40 „
TREI LUNI . . . . . 20 „

ADMINISTRAŢIA
Iaşi. — Gh. Mărzescu 17

— TELEFON No 200 —

35 bani numărul

OPINIA

ZIAR POLITIC COTIDIAN.

DUMINICA 9 Mai 1920

BIBLIOTECA UNIVERSITARĂ IAŞI

ANUNCIURI
Se primesc la
AGENŢIA DE PUBLICITATE
I. BRĂNISTEANU
— — Str. Gh. Mărzescu 17 — —
Concesionară exclusivă a publicităţei

Un numar vechiu 1 Leu

NOTE ŞI IMPRESII

O ţară care moare

Un cunoscut, întors acum dintr'o călătorie de afaceri în Europa Centrală, îmi spune cu privire la Austria lucruri dureroase.

— Nimeni nu-şi poate închipui, îmi zice el, nenorocirea acestei ţări. Trebue să te duci acolo, să vezi cu ochii, să fii martor la încetata ei agonie, ca să înţelegi ce nimeni n'ar bănui că se poate întâmpla şi să te pătrunzi de înfricoşatele urmări ale catastrofei războiului

Cei cari vin din Rusia de trei ani ne povestesc lucruri surprinzătoare despre încercarea comunistă din nedesluşitele întinderi ale estului Europei; dar aceste lucruri au cu totul alt caracter Acolo a fost o revoluţie, a urmat anarhie, dezorganizarea vieţii a adus epidemii şi foamete. Republica Sovietelor însă, cu toate că-i în mîna unui pumn de reprezentanţi ai proletariatului, a rămas ceia ce era: o ţară de agricultori, cu imense resurse. Îndată ce copiii se liniştesc şi pun mîna pe sapă, pământul — tatăl hrănitor — dă copiilor lui pânea cea de toate zilele Afară de asta, Rusia, exceptând cele câteva mari cetăţi ale ţarismului, era o margine a Asiei, o ţară a ignoranţei şi a sălbăticiei Ca într'o pădure mare şi viguroasă, frământată de uragan, în curând viaţa va copleşi pustiirile şi moartea Rusia am putea spune că lese din cadrul Europei. Graniţa civilizaţiei europene este tocmai această nefericită Austrie, despre care-ţi vorbesc

Aici omul a muncit greu o mie de ani şi a clădit tot ceia ce era trebuitor unei vieţi confortabile şi oneste. Amestecul de neamuri al acestei provincii s'a uniformizat într'o muncă grea şi neîntreruptă: Austria a devenit un fel de fabrică a Orientului european, ţară aproape cu totul industrializată.

Astăzi această parte a Europei, izolată între ţări nouă şi ostile, sufere cumplit de consecinţele războiului. Pământul nu-i poate da hrană îndestulătoare; criza de comunicaţie împiedică alimentarea fabricelor cu materii prime; schimbul stocului de mărfuri s'a făcut pe bază de cinci centime coroana... Astăzi, Austria moare de foame.

Am revăzut Viena. Oraşul acesta, odinioară aşa de vesel şi de artistic, acuma tace funebru. Tace crispat de foame. Preţurile alimentelor au ajuns aşa de fantastice, încît numai străinii pot să se satureze, plătindu-le cu lire şi dolari. Localnicii au o privire fixă şi bolnavă, în care luceşte o căpătare de un bunie o singură dorinţă. In asemenea crude împrejurări cum i renunţa la toate aspiraţiile şi la toate c'şt gurile civilizaţiei pentru o mizerabilă bucată de carne.

Cunoşeam în Viena o familie destul de bogată, cu rude la noi. De cîte ori mă duceam în capitala Austriei, o vizitam şi găseam totd auna în salonele unei case frumoase o adunare selectă, ascultînd muzică şi literatură. Acuma, au venit de cinci zeci de mii de coroane n'ajunge unei familii, şi am găsit pe ai casei trişti şi flămînzi. După ce i-am părăsit, le-am trimis printr'un comisionar un jambon, pe care l'am găsit din întîmplare şi pe care l-am plătit o mie cinci sute de coroane. Cînd i-am revăzut, m'au întîmpinat cu lacrimi mai fierbinţi de cît cele provocate în anii fericiţi, de o pagină a lui Goethe ori o sonată a lui Beethowen.

Intr'o zi am asistat la plecarea unui convoiu de copii Era un tren plin, cu ferestrele înfiorite de obrăjeri palizi. Plecau în Olanda, duşi acolo de o societate care era să salveze de la moarte măcar o parte din odraslele tinere ale ţării. In fiecare săptămînă se îndrumează astfel cinci mii de copii spre Olanda, Danemarca şi Suedia, unde, cum spun plîngînd mamele lor rămase în ţara foamei, „vor putea, săracii, însfârşit să se sature“..

Spectacolul acesta zguduitor mi-a înfăţişat cel mai bine mărimea dezastrului. Se duc copiii. Mâni, alungaţi de biciul foamei, se vor expatria şi bătrînii, căutând o bucată de pîne într'un ţinut mai puţin nefericit. Astfel pe zi ce trece pulsaţia acestei părţi de lume scade; pînă ce va înceta cu totul.

Anatole France a anunţat căderea civilizaţiei europene. Simptomele mortale ale acestei periferii a Europei civilizate nu sînt o tristă nu trare a profeţiei marelui scriitor? Continentu nostru trece printr'o criză acută; societatea a clocit în ea germenele descompunerii şi boala a izbucnit. Stăpîneşte acum o nevroză comparabilă cu creştinismul, care a distrus civilizaţia antică acum o mie opt sute de ani. Zăgazurile care alimentau canalurile frumoasei noastre grădini s'au sporit apa se risipeşte în toate părţile şi edera sălbatică se târăşte din umbră spre alei şi partere. Au fost odată în Babilon grădinile Semiramidei. Au rămas o amintire. Cine ştie, peste veacuri se va spune poate ş'aici: *fuit Quondam..*

M. Sadoveanu

Câte-va NOTE

Lumea aşteaptă cu nerăbdare ploaia. Ea a sosit. De câte-va zile ne ploud... cu manifeste electorale.

*

In judeţ campania electorală e în toiu, în oraş acalmie.

Să fie fiind-că oraşul cunoaşte cu adevărat pe cei mai mulţi din candidaţi?

*

In epoca celei mai dezmăţate emisiuni de hârtie monedă pe care a cunoscut'o vr'o ţară, a început să se vorbească la noi de lipsă de numerar.

Suntem incontestabil ţara extremelor.

*

La plecarea de la primărie foasta administraţie comunală n'a lăsat un kilogram de zahăr.

S'au îndulcit deabinelea oamenii.!

BLANZY

INSEMNARI

„UMANITATEA“

In cursul acestei luni apare în localitate o revistă socială şi literară denumită „Umanitatea“.

După cât suntem informaţi, e vorba de o publicaţie lunară, în 80 pagini, format mare care va urmări cu atenţie mişcarea culturală de pretutindeni şi va contribui—pe cât este posibil— la desvoltarea literaturei româneşti.

Considerând publicaţiile periodice existente, şi în special marea revistă „Viaţa Românească“, probabil că „Umanitatea“ cel puţin la început, nu va putea să ofere nici ce este mai bun, nici ce este mai mult, nici ce este mai cu autoritate în mişcarea noastră culturală. In schimb, va putea fi un apreciabil îndemn pentru condeele tinere şi va putea constitui un mediu potrivit pentru desvăluirea, afirmarea şi formaţiunea unui spirit nou care colcăie în inima palpitândă a masei, tinzând să se înalţe liber, de-asupra umbrei şi durerilor în care ne au îngropat ostilitatea şi ura dintre popoare.

Avem credinţa că „Umanitatea“ nu şi-a dat numele numai ca o formalitate tehnică; ci, dimpotrivă înţelege a-şi face din titlu un program, un fir conducător al întregii sale activităţi.

Pretutindeni lumea se mişcă astăzi în funcţie de interese şi aspiraţiuni ale marei mulţimi. Pretutindeni se degajează un spirit mai presus de naţionalitate, care leagă sufletele de arborul uriaş al omenirei Pretutindeni se afirmă dragostea de viaţă, dispoziţia pentru munca constructivă şi echitabilă, nevoia siguranţei obşteşti şi o neţărmurită sete de pace între popoare.

In asemenea împrejurări, ştiinţa trebue să-şi găsească o aplicare practică imediată în sprijinul nevoilor populare, iar literatura socială şi estetică are chemarea să lumineze conştiinţele, închegând armonia nobilă în sufletele omeneşti.

„Umanitatea“ se obligă — prin numele ce-l poartă—la acest mare rol în sânul societăţii româneşti şi, ca atare, poate fi cu desăvârşire bine-venită. Cuvântul ei să se rădice senin şi încrezător pentru triumful spiritului liber, pentru solidaritatea de clasă a neamurilor pământului, pentru literatura adevărului şi dreptăţii universale. Alte scopuri naţionale şi naţionaliste rămân subordonate unei solidarităţi umanitare în afara căreia nu poate să existe nici adevăr, nici dreptate, nici progres.

Dar un crez nu se impune numai prin simpla afirmare, ci are nevoe de încercare şi luptă Aşa dar „Umanitatea“ va trebui să adopte o ţinută ofensivă şi îndrăzneaţă, cum se cuvine unui stegar al lumii noui. Aşa o înţelegem şi o aşteptăm să apară.

RENOVATUS

VIAŢA POLITICĂ

AMNISTIA PENTRU CIVILI

— ADEVĂRATĂ BATAIE DE JOC —
— ADEVĂRATA AMNESTIE VA VENI —

Se ştie zgomotul asurzitor ce s'a făcut în jurul amnestiei, în ajunul apariţiei decretului-lege.

S'a vorbit de o amnestie în toată puterea cuvântului şi când colea s'a produs o amnistie care priveşte exclusiv pe cei ce au făcut parte din vre-un element oare-care al armatei. Cu alte cuvinte o amnistie militară.

Fie şi aceasta. Dar textul şi interminabilele excepţiuni au învederat pentru or-ce cercetător că de fapt amnestia acoperă fraudele, dar nu duce la scopul realmente urmărit de a pune capăt dezbinărilor şi urilor desfăşurate cu ocazia marelui zbucium prin care am trecut?

*

Ast-fel dar s'a produs amnestia militară, schioapă, fără suflet şi fără dumnezeu.

Cu drept cuvânt s'a pus chestiunea: dar civilii? oamenii aceştia, căzuţi în păcate, n'au dreptul să beneficieze de uitare şi să nu suporte condamnaţiuni datorite urilor şi pasiunelor dezlănţuite.

Şi s'a pornit verba de amnestie civilă. Decretul lege în acest senz s'a produs.

Ei sună:

Prin decret regal s'a acordat graţierile, comutările şi reducerile de pedepse prevăzute în articolele următoare, pentru infracţiuni săvârşite până la încheerea armistiţiului general, (11 Noembrie 1918 st. n.) tuturor locuitorilor din întreaga ţară, cuprinzând vechiul regat şi ţinuturile unite condamnaţi de instanţele penale, civile, ordinare sau extraordinare şi care nu au beneficiat de amnistie.

Art. 1.— Nu beneficiază însă de măsurile şi de clemenţa prevăzută în acest decret, funcţionarii condamnaţi pentru sustrageri, sau delapidări de bani publici, precum şi indivizii cari au comis infracţiuni cu caracter de specule sau acaparare, ori de ce lege ar fi fost prevăzute sau pedepsite.

Art. 2.— Se graţiază de pedeapsă toţi condamnaţii până la 6 luni închisoare inclusiv.

Art. 3.— Se reduce la jumătate pedepsele celor condamnaţi de la 6 luni până la 5 ani.

Se micşorează cu un sfert pedepsele celor condamnaţi la mai mult de 5 ani sau a căror pedeapsă de muncă silnică pe viaţă a fost comutată anterior prezentului decret, în muncă silnică pe timp mărginit. Reducerea pentru aceştia se va aplica pedepsei în care fusese comutată acea de munca silnică pe viaţă.

Art. 4.— Se comută la 20 ani munca silnică, socotiţi de la data punerei în executare a hotărârei condamnatorii, pedepsele celor condamnaţi la munca silnică pe viaţă.

Art. 5.— Se iartă de plata amenzilor neîncasate încă acei condamnaţi la amenzi cu caracter pur penal ce nu depăşesc 500 lei sau coroane sau 200 ruble.

*

Dispoziţiile aceste constituie adevărată bataie de joc, dacă prin ele s'a înţeles amnistiere politică.

Credinţa noastră este însă că nu şi că o largă amnistie politică trebue să se producă.

Ea se va produce în ciuda tuturor care cred că pot trage foloase din starea de neuitare şi din dezlănţuire de patimi ce mai persistă.

INFORMAŢIUNI

D. Preşedinte al biroului electoral central al Circumscripţiei Judeţului Iaşi, aduce la cunoştinţă că termenul pentru depunerea candidaturilor pentru adunarea Deputaţilor expirând Duminică 9 Mai, iar Luni 10 Mai fiind sărbătoarea legală, conform art.108 din Decret-Lege electoral acest termen se prelungeşte până la 11 Mai inclusiv.

Informaţiuni din cercurile financiare asigură că subscripţia la împrumutul refacerei a atins până acum cifra de un miliard şapte sute milioane.

Fostul grup parlamentar constituit în partidul muncei a trimis o delegaţiune la primul ministru pentru a-i vesti că a fost greşit informat când l'a considerat pe d. Trancu-Iaşi ca şef al acelei grupări şi l-a acceptat în minister pe baza acestei închipuite însuşiri.

D. Trancu-Iaşi n'a avut mandat din partea nimănui să accepte o situaţie în actualul guvern.

Este notoriu că casele au ajuns la o valoare exorbitantă, dealmintrelea ca şi chiriile. Astfel valoarea caselor s'a înzecit şi se vorbeşte de chirii de 10-12,000 lei pentru case care cu bucurie ar fi fost închiriate cu 1000 lei.

Cu toată această formidabilă urcare în valoarea imobilelor urbane, nu putem explica o vânzare tipică ce s'a produs zilele acestea în Iaşi şi anume:

Casele Tufli, colţ cu strada Lozonschi, expropiate de comună şi evacuate de chiriaşi prin hotărâte judecătorească a fost cumpărată de un domn Hart cu suma de 400 000 lei.

Cum nu ne putem închipui că banii aceştia au fost daţi pentru materialul rezultat din viitoarea dărâmare a casei, şi cum iarăşi nu ne putem închipui că ar fi posibil ca anume chiriaşi să fie scoşi pe motiv de dărâmare pentru ca apoi casu nedărâmată să fie motiv de speculă pentru alţi chiriaşi, nu ne putem ascunde bănuiala că este ceva putred în această afacere, pe lîngă putreziciunea zidurilor acestui imobil atât de mult afirmată cînd s'a cerut evacuarea în faţa instanţelor judecătoreşti.

Faţă cu faptul că unii Prefecţi refuză să elibereze grîul cumpărat pentru Iaşi iar însă-şi direcţiunea generală de aprovizionare, rechiziţionează grîul aparţinînd Iaşului, d. Mihai Negruţi, Preşedintele Comisiei interimare, a trimis eri d lui general Averescu, telegrama următoare:

„Primăria Comunei Iaşi are în gara Portăreşti 120 vagoane grîu; aseminea în gara Corabia 30 vagoane plătite şi depuse încă din Noembrie în saci noştri. Suntem informaţi că e vorba să fie rechiziţionate pentru Comuna Bucureşti. Iaşul complect lipsit de pîine. In numele întregei populaţiuni, rugăm respectuos a da ordinele d-voastre personale de încărcare şi expediare grîului aparţinînd Comunei Iaşi“.

De sigur că răspunsul dorit nu va întîrzia.

La întrunirea de aseară, partidul conservator-progresist din localitate, a fixat candidaturele următoare.:

Camera d nii Meissner, Lascar Antoniu, N. V. Ştefăniu, I. Tufescu, . Apotteker, N. Petre avocat şi C. Cerchez.

Senat, d-nii Conia senior, şi Colonel Vrabie.

Pentru locul al treilea rămîne a se susţine candidatura unui meseriaş.

D. dr. Riter, medic şef al oraşului Galaţi. se află în localitate, în virtutea unui conced u de 2 ani.

Sărbătorirea d-lui dr. Floru. In salonele restaurantului Tufli, a avut loc Mercuri sara un banchet în onoarea d-lui dr. Floru, care fiind numit inspector sanitar general părăseşte Iaşul.

Au luat parte la această sărbătorire, d-nii dr. Cazacu, director general al serviciului sanitar, dr. Siătineanu inspector general, dr. Grigoriu medic şef al judeţului, medicii comunali d nii dri. Tudor Tănăsescu, Iamandi, Ochs şi Vitner, d. dr. colonel Gavriliescu. farmaciştii d nii Th. Jelea, dr. Răteanu, Conia senior, dr. Căpăţînă, Conia junior, Em Lupu, Mihaileanu şi Adace, medicii veterinari, d-nii Iliescu şi Georgescu, d-nii Petrovici directorul institutului de chimie, Popovici secretarul serviciului sanitar, Panu farmacist, Savul inginer şi Max Caufman ziarist.

Tuasteazâ d-nii dr. Tudor, Cazacu, Th. Jelea, dr. Iamandi, Savul, dr. Căpăţînă, Adace, Popovici şi Max Caufman.

Toţi relevă calităţile alese ale d-lui dr. Floru, munca ce a depus-o la serviciul sanitar, şi regretele tuturor că părăseşte Iaşul îşi exprimă dorinţa că în noua sa misiune, să se bucure de aceleaşi simpatii.

In chip mişcător d. dr. Floru, mulţumind de dovezile de dragoste ce i se arată, şi relevînd că numai mulţumită colaboratorilor săi a putut să-şi îndeplinească misiunea şi să învingă greutăţile. Exprimă deasemenea mulţumiri personalului sanitar inferior de modul devotat cu care se achită de îndatorire.

Şi serbătorirea a continuat, într'o atmosferă de dragoste şi sinceră colegialitate.

In curînd se va constitui comitetul şcolar Comunal. Acest comitet se compune din:

Primarul Comunei, Casierul Comunei, Revizorul şcolar, Un preot paroh ales de toţi preoţii din Iaşi, doi directori de şcoli primare aleşi de membrii corpului didactic, şi 4 membrii aleşi de adunarea generală a delegaţilor comitetelor şcolare de pe lîngă fie care şcoală.

Partidul averescan din Teleorman s'a rupt şi el în două. In alegeri se vor prezenta două liste guvernamentale.

La Romanaţi s'a rupt acordul între averescani şi democraţi. D. Pavel Brataşianu a pus listă proprie.

La Direcţia Regiei se aşteaptă apropiata sosire a unui transport de 70 milioane cutii de chibrituri din Suedia.

Prin acesta, criza chibriturilor va fi considerabil ameliorată.

Se cunoaşte organizaţia „Sfatului Negustoresc“ care dăunăzi a organizat un mare congres la care au participat 6 miniştri.

Această organizaţiune are un club central la Bucureşti şi secţiuni în provincie.

Cum „Sfatul Negustoresc“ din Iaşi funcţionează în condiţiuni atât de cum ar dori centrul, a sosit zilele acestea în Iaşi d. Gheorghiu, preşedintele „Sfatului Negustoresc“ din ţară pentru a da o nouă organizare „Sfatului“ din Iaşi.

După toate probabilităţile, preşedinte al secţiunei locale va fi proclamat d. N. V. Ştefăniu, preşedintele Camerei de Comerţ.

Un violent incendiu a distrus fabrica de pielărie „Sufriu et. Com.“ din Bârlad.

Pagubele se cifrează la un milion.

I. P. S. S. Mitropolitul Moldovei, a plecat azi la Bucureşti.

D. dr. Cazacu, directorul general al serviciului Sanitar, care a sosit Mercuri în Iaşi, a plecat eri în Basarabia, în interes de serviciu.

PRIETENII NOŞTRI SUNT CONVOCAŢI PENTRU ASTĂZI VINERI, ORA 6 D. A, IN LOCALUL REDACŢIEI ZIARULUI „OPINIA“

LA ORDINEA ZILEI IMPORTANTE CHESTIUNI ELECTORALE.

GRĂDINA ŞI SALA „CINEMA MODERN“ **Astăzi** IN MATINEURI ŞI SEARA

GINGAŞA ŞI FRUMOASA ARTISTA SUZANNE GRANDAIS

APARE IN

La Marginea păcatului

SENTIMENTALĂ DRAMĂ IN 5 MARI ACTE

Mai apar în acest film neîntrecuţi artişti pariz SIGNORET TATĂL şi FIUL

Film monopol S.A.R.P.I.C

Mai mulţi funcţionari comerciali ne roagă să atragem atenţiunea organelor în drept asupra faptului că foarte mulţi comercianţi nu respectă repaosul duminical.

D Victor Munteanu directorul Şc. No. 6 şi d na Malcoci au fost aleşi de către corpul didactic din Iaşi în comitetul şcolar Comunal.

Din iniţiativa „Uniunei sindicatelor comerciale şi industriale“, şi în comun acord cu admnistraţia comunală, s'a constituit o comisie de arbitri, care are a judeca eventualele călcări a preţurilor fixate de Comercianţi în acord cu admnistraţia comunală.

Comisiunea se compune din delegaţi ai Primăriei, ai Camerei de Comerţ şi ai Uniunei Sindicatelor Comerciale şi industriale.

Aseară femeea Elena Dumitru Arghir, din strada Călugăreni, a înghiţit o cantitate de sublimat corozîv, dizolvat în oţet. In stare gravă a fost transportată la spitalul central. Neplăceri familiare au determinat-o la acest act desperat.

Din partea mai multor cetăţeni, primim următoarele :

Rugăm pe d. M. Negruzi preşedintele comisiunii interimare să binevoiască a dispune, ca în lista străzilor ce urmează a se repara, să dea precădere şi stradei Cucu în prelungire cu Eternitate.

Strada spre cimitirul Eternităţei este de interes general.

Trotuarele acestei nenorocite străzi sunt aproape desfiinţate. Gropi enorme se abat în calea nenorociţilor trecători şi vai de acei nefericiţi, cari conduc la locul de veci rude sau prieteni.

Pe lângă durerea lor sufletească se mai adaugă şi martirajul mersului pe această stradă —La pod, în timpul ploilor se face o enormă băltoagă aproape imposibil de trecut, Locuitorii Tataraşului sufăr enorm.

Avem nădejde că d. Negruzi va satisface această cerere dreaptă.

Ministerul de externe a comunicat autorităţilor, că Excelenţa sa Ducele Amalfi, a fost numit Trimis extraordinar şi Ministru al Spaniei pentru România.

Epitropia Generală a Casei Spitalelor Sf. Spiridon Iaşi, face cunoscut că în localul colegiului medical din spitalul Central Iaşi se va ţine în ziua de 14 Iunie a. c. st n. 1920 concurs pentru ocuparea definitivă a posturilor vacante de interni dela spitalele Casei din Iaşi, care vor fi disponibile după prevederile budgetare conform regulamentului.

Domnii studenţi în medicină care doresc a concura pentru aceste posturi sunt invitaţi a se adresa Epitropiei Generale cu cel puţin zece zile libere înainte de ţinerea concursului cu cereri înscrise, care vor fi însoţite de toate actele prevăzute în regulamentul de concursuri publicate în Monitorul Oficial No. 236 din 27 Ianuarie 1912.

Consiliul de miniştri a admis în principiu deschiderea de noui credite pentru acordarea de acompturi asupra despăgubirilor de război.

Delegaţii socialişti din localitate au ţinut ieri întruniri electorale la Prisacani, Tomeşti, Păun, Osoi şi Galata.

Duminică 9 Mai, ora 9 seara, va avea loc un mare festival literar şi muzical, organizat de d. A. Bergman cu concursul câtorva poeţi ieşeni şi a câtorva artişti ai muzicei.

Membrii cercului didactic s'au întrunit Miercuri seara în şedinţa plenară, sub preşedinţia d-lui Bratu.

Chestia Cooperativei se amână pentru şedinţa viitoare.

Se ia apoi în discuţie adresa ministerului de instrucţie, după care şcoalele sunt obligate ca trei ori pe săptămână pe lângă orele de lecţii, să organiseze şi excursiuni şcolare.

S'a obiectat că în împrejurările de azi, cu lipsurile de care suferă elevii, ar fi o imposibilitate a se organiza aceste excursiuni.

A rămas ca într'o şedinţă plenară Comitetul să formuleze răspunsul.

In astă seară la ora 8, va avea loc în Sala „Victoria“ întrunirea membrilor Partidului Social Naţional.

Sâmbătă 8 Maiu, ora 5 p. m. D-na Lucia Costin, profesoară de pedagogie la şcoala normală, va desvolta la Universitate în amfiteatrul de Fisiologie la „Cercul de studii feminist“ interesanta conferinţă **„Ce trebuie să cerem de la noi“**

Invităm publicul să asiste în cât mai mare număr.

Comemorarea lui A. D. Xenopol. — Din iniţiativa profesorilor şi „Societăţii Studenţilor în Litere şi Filosofie“ şi cu binevoitorul concurs al artiştilor ieşeni.

Duminică 9.Mai c. ora 4 p. m. va avea loc în aula universităţii Comemorarea lui A. D. Xenopol.

PROGRAMUL

Heruvic. Re Major. Muzicescu. Co condus de maestrul Antonin Ciolan.

Cuvânt introductiv de d. profesor universitar I. Gâvănescul.

Xenopol ca filosof, d. decan al facultăţii de litere şi filosofie profesor D. Gusti.

Solo de violoncel, d. Breviman.

Xenopol ca istorie, d. profesor universitar I. Minea.

Cuvântul studenţimii de d. N. Iăbuşcă student la litere.

Andante din quintetul de Schumann, d-nii Garabet, Ghigha, Pasmantierer, Breviman, Constantinescu.

Intrarea : Parter 4 lei Balcon 2 lei.

Beneficiul va fi destinat ridicărei unui bust. Societatea invită studenţimea şi publicul ieşean să participe la această festivitate menită să pue în lumina adevărată pe marele istoric şi filosof.

D. Pogonatu Prefect de judeţ, s'a înapoiat eri în localitate.

BIBLIOGRAFIE.— „Revista Vânătorilor“ anul II, No 6, organ al Uniunei generale a vânătorilor.

— „Curierul Judiciar“, anul 27 No. 30-31, cu interesante jurisprudenţe.

— „Lumea Evree“ anul II, No. 9, cu un bogat sumar datorit d-lor dr. Niemirover, B. Fundoianu, Al. Terziman, I. Brucăr, Andrei Marga etc.

La depositul fermei Badareu (barlera Păcurari) se vinde din struguri nemanaţi : vin alb 7 lei litru vin roş 5.50 lei litru. Dar numai de la 30 litri în sus.

Firma Heinrich Ştein

— STR. CUZA VODĂ 69 IAŞI —

Forme de pae tagal şi picot şi ori-ce furnituri în articole de mode.

Anunţă onor. săi clienţi că primeşte formele vechi de pae atât pentru precălcat cât şi pentru transformat pe ori ce model nou de seson ; de asemenea şi pălării vechi bărbăteşti, — în fie-care zi de la 8—11 şi 2—4 p. m.

Cinema ELISABETA.— Astăzi se reprezintă a 4-a serie din

Tih-Min

IN LUMEA MISTERELOR

dramă de aventuri senzaţionale cu simpaticul artist parizian Réne Crèsté.

Luni seara 10 Mai Trupa de Comedii şi Reviste Băjescu Oardă va juca : Berta cea groasă, revistă — Picioru'n aer, revista de actualitate etc.

Vizitaţi *„Librăria Centrală“* din strada Mărzescu 23, complect asortată cu tot felul de rechizite pentru birouri studenţi şi şcolari precum şi în articole de librărie, papetărie etc.

LAURA FEUERSTEIN
CAROL HOROVITZ
Logodiţi
Iaş Galaţi

In locul ori cărei alte înştiinţări

Serviciul telegrafic şi telefonic

AL ZIARULUI „OPINIA“

GUVERNUL ŞI NOUILE ŢINUTURI

BUCUREŞTI. — Presa germană din Transilvania publică documentate atacuri la adresa guvernului, acuzându-l că voeşte a trăia nouile ţinuturi, şi în special Basarabia, după metoda ţaristă.

Victoriile poloneze în Ukraina

Bucureşti. —Victoria trupelor polone asupra bolşevicilor ukrainieni merge progresând. Polonezii sunt superiori numericeşte. Ei au capturat numeroase trenuri blindate, tunuri, locomotive, armament şi peste 20.000 prizonieri.

Armata roşie execută marşul de retragere către graniţa sud-vestică a Ukrainei.

In consiliul de miniştri de ieri, s'a discutat situaţia Romîniei în legătură cu această înfrîngere a bolşevicilor.

SITUAŢIA POLITICĂ IN GERMANIA

Bucureşti. —O telegramă din Berlin anunţă că ministrul de interne german a declarat că e nevoe de un guvern de coaliţie în Germania pentru consolidarea constituţională. El s'a declarat contra unui guvern pur muncitoresc sau exclusiv burghez.

Aceste declaraţiuni au produs mare senzaţie.

PERSECUŢII UNGUREŞTI CONTRA ROMÂNILOR

Bucureşti. — Intr'un ultim consiliu de miniştri s'a discutat şi chestiunea situaţiei romînilor din localităţile maghiare de unde, conform cererei aliaţilor, armata romînă a fost retrasă.

Romînii din Ungaria sufăr mari persecuţii, în unele localităţi făptuindu-se chiar crime asupra elementului romînesc.

Guvernul a hotărît să ceară intervenţia aliaţilor.

POLITICA POLONEZĂ

Bucureşti. — Se telegrafiază din Lyon că fostul prim-ministru polon, marele compozitor muzical Paderewski, a declarat că se reîntoarce în Polonia pentru a lua parte la lucrările Dietei, cu toate că arta nu se împacă cu politica.

DE LA PROCESUL BUJOR

Bucureşti. — A produs o impresie faptul că apărătorii socialistului M. Gh. Bujor, domnii avocaţi Toma Dragu şi Em. Socor, s'au retras din instanţă întru cât au fost insultaţi de martorul poliţist Perieţeanu, fără ca preşedintele Curţii Marţiale să protegiască apărarea.

ŞTIRI DIVERSE

Bucureşti. — Ieri a sosit în Capitală d. Dori Popovici, venind din Cernăuţi.

*

Partidul democrat a început propaganda electorală pe culori.

*

D. Sergiu Niţă, ministrul Basarabiei a cerut amînarea alegerilor în Basarabia pentru a putea face schimbări în administraţie, de oare ce foarte mulţi funcţionari sunt partizani ai d lui Inculeţ.

D. general Averescu a răspuns d-lui Niţă că alegerile nu pot fi amînate.

*

D. Aristide Blanck a plecat astă zi la Paris.

*

La consfătuirea liberală de ieri a vorbit şi d Vintilă Brătianu asupra situaţiei.

*

Se pregătesc schimbări în comisia interimară din Capitală.

Defecţiuni în blocul evreesc

Bucureşti. — D. Al. Zissu, directorul ziarului „Mîntuirea“, a părăsit organizaţiunea blocului evreesc.

D sa va candida pe o listă sionistă la Soroca (Basarabia).

INTRUNIRE GUVERNAMENTALĂ

— Dizidenţă la Bucureşti —

Bucureşti. — Ieri a avut loc o întrunire a partidului poporului prezidată de d Oprea Soare.

Au vorbit domnii D. R. Ioaniţescu, dr. Al. Anastasescu, Al. Oteleşanu şi alţi şefi de organizaţiuni electorale, arătînd rolul guvernului Averescu şi manifestîndu şi încrederea în izbînda electorală.

*

Cu acest prilej s'au produs neînţelegeri între fruntaşii averescani şi o dizidenţă s'a declarat.

SITUAŢIA ECONOMICĂ A FRANŢEI

Bucureşti. —Ministrul francez Le Trocqueur a declarat că situaţia internă economică a Franţei se va îmbunătăţi curînd. Grevele vor înceta repede.

Relaţiile franco-germane

Bucureşti.— O telegramă din Lyon anunţă că se prevede o apropiată reînfiinţare a legaţiunei germane la Paris.

In acest sens, discuţiunele sunt în curs.

MACABEII

Se aduce la cunoştinţa membrelor şi membrilor asoc. „Macabeii“ precum şi elevilor tuturor cursurilor de limba ebraică, că *Duminică 9 Mai* crt. va avea loc o *mare excursie spre „Breazu“*, pentru sărbătorirea zilei de *„L'ag B'omer“*.

Intâlnirea va fi la *Copou* la *orele 8 dim.* precis.

Fiecare excursionist va fi prevăzut cu cele necesare mâncării pe ziua întreagă. Persoanele neînscrise în asoc. sunt bine venite.

DOCTOR SUZANA GROSI

şef de clinică-abstetrică a **de femei şi facere.**

Consul 1 5 p. m.

ANASTASIE PANU 45

CAMERE MOBILATE De închiriat

Lumină electrică. Serviciu. A se adresa în str. Zmeu No. 10 prin strada Ghica-Vodă.

De vînzare o casă cu 3 camere, bucătărie, apă în curte, poziţie admirabilă. Str. Sărăriei No. 101 Iaşi.

Farmacistă asistentă practică îndelungata, caută post.

A se adresa: str. Armeană 18 la d-na Reiter.

Anunciu Şefi de tren şi frânari pensionari se caută spre angajare. Iaşi str. Sf tul Sava 8.

IAPĂ

murgă, închisă, a fătat, cu coama tunsă, o steluţă albă în frunte, breton lăsat, pântenoag la piciorul stâng.

MI S'A FURAT în Vineerea Paştelui şi ofer bună recompensă aceluia care îmi va da indicaţiuni, unde o pot găsi.

Brăiuleanu Gheorghe
str. Morilor No. 42

Case de vânzare în două etaje str. Sf. Theodor No. 26, nouă camere, pivmare pentru vinuri, preţ convenabil.

Doritori se vor adresa la Crotoru Schwartz (vis a-vis de aceste case) unde are şi o pivniţă de închiriat.

Cinema Orf. „Principele Mircea“

ASTĂZI IN MATINEURI ŞI SEARA rulează grandiosul film

Mântuirea (Redenzione)

Impunătoare viziune legendară în 6 mari acte inscenare documentară în pitoreştele ţinuturi ale Galileei după textele celebrilor romancieri Ernest Renan (Vie de Jesus) şi Pierre de Loti (Jerusalem) cu celebrii artişti italieni DIANA KARENNE în rolul Mariei Magdalena, marele tragedian GIOVANI GRASSO în rolul Mântuitorului şi Peppa Bonafe în Salomea.

Film monopol „Soarele“.

BIBLIOTECA UNIVERSITĂȚII
Iași

ANUL XVI-ea No. 3911

ABONAMENTE
UN AN
ŞASE LUNI 40 „
TREI LUNI 20 „

ADMINISTRAȚIA
Iaşi. — Gh. Mârzescu 17

— TELEFON No 200 —

26 bani numărul

OPINIA

ZIAR POLITIC COTIDIAN.

VINERI 13 [illegible] 1920

ANU[illegible]
Se [illegible]
AGENȚI[illegible] PUBLICITATE
I. BRANISTEANU
— — Str. Gh. Mârzescu 17 — —
Concesionară exclusivă a publicității

Un numar vechiu 1 Leu

PENTRU ALEGERILE DE SENAT, IN CIRCUMSCRIPȚIA IAȘI, AU FOST DEPUSE CANDIDATURILE D-LOR

ALEXANDRU A. BADAREU

FOST MINISTRU, FOST DEPUTAT, SENATOR ŞI PRIMAR AL IAŞULUI

GHEORGHE LASCAR

FOST PRIMAR, DEPUTAT ŞI SENATOR DE IAŞI, FOST SECRETAR GENERAL AL MINISTERULUI DE INSTRUCȚIE

IOAN C. VARLANESCU

INSTITUTOR, FOST INSPECTOR ŞCOLAR

Semnul distinctiv adoptat este „PLUGUL“

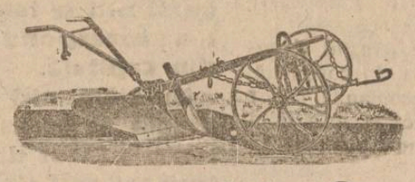

Cetățeni alegători la Senat votați lista „PLUGUL“!

Parlamentarii care ne trebuesc

Dezorganizarea totală pe tărîmul economic şi insuficiența declarată a vechilor forme de producțiune — mai ales în chestiunea agrară — sînt fapte care constituie miezul preocupărilor de guvernământ în grelele zile de acum.

Chestiunile curat politice rămîn pe planul al doilea față de problemele economice care cer o neîntrziată şi bine chibzuită soluțiune. Activitatea legislativă în Stat urmează a se restrînge cît mai mult într'un cadru social-economic. Aceasta este o condiție esențială a timpului şi nevoilor în care ne zbatem.

Nu mai sîntem în vremea Parlamentelor de artă politică, de abilități limbistice, cînd aşezămîntul social permitea lungi discuțiuni contradictorii asupra unor complexități de fapte în legătură departata de viața publică şi mai ales fără nici un caracter de urgență. Astă zi arta oratorică şi aspectul estetic al unui Parlament sînt lucruri de o importanță foarte relativă şi poate chiar întru cît va primejdioase, căci astă zi un Parlament trebue să fie un adevărat regulator social-economic, caracterizat prin maturitate, concepție şi hotărîre.

Parlamentului din aceste vremuri de tranziție şi refacere i se cere o experiență, o cumpăneală şi o autoritate care să-i permită a soluționa problemele curente în aşa mod — încît nevoile sociale să fie cu o grabnică preciziune acoperite şi într'un fel adînc democratic dar fără a provoca zguduiri şi fără a deschide răni noui. Avem nevoe de oameni reputați ai acțiunei practice, în locul estetic anilor flexibili şi amatori în ale politicei.

Iată pentru ce — conştienți de necesități e absolute ale momentului — socotim lista „Plugul“ ca cea mai corespunzătoare necesităților de astă-zi ale vieței noastre Parlamentare.

In adevăr, personalitatea viguroasă a d-lui A. A. Badareu şi statornicii săi colaboratori, domnii Gheorghe Lascar şi Iancu Vîrlănescu, sunt garanția cea mai necontestată că Iaşul posedă oamenii indicați de împrejurări şi reclamați de țară.

Prin neuitatul trecut de muncă încordată şi rodnică, prin concepție şi devotament, prin rolul lor social şi politic, candidații „Plugului“ sunt o chezăşie de reconstruire temeinică a noului aşezămînt social al țărei. Cetățenii ieşeni, bine intenționați alegători pentru Senat, nu pot şi nu trebue să uite acest lucru.

OP.

Câte-va NOTE

Sunt autorități care nu vor să înțeleagă că era domniei legilor a început în țara românească.

Şi iarăş sunt funcționari care nu concep sfârşitul erei de abuzuri.

Să nu se treze să prea târziu în a pricepe cerințele vremurilor,

*

S'a întâmplat de multe ori ca unii sinistrați să reuşească să-şi scoate avut de sub dărâmături.

In chestia caselor Tuffli sinistrații sunt comuna şi chiriaşii, iar proprietarul scoate banii din faptul că nu se dărâma nimic.

*

D. N Iorga este împiedicat de a ține întruniri.

Se răzbună faptele de acum vr'o zece ani din piața teatrului din capitală.

BLANZY

IN FOC DE INSEMNĂRI

IAŞUL MUZICAL

Un ciclu strălucit de 25 de concerte simfonice, înseamnă un fapt nu tocmai banal şi care dă dreptul netăgăduit unei oraş, de a-şi însuşi nobilul titlu de centru muzical.

Şi bătrânul nostru Iaşi, acela cu trecutul de faimă literară, de leagăn al atâtor idei generoase, Iaşul spiritual al „Junimei“ peste care timpul nostru grăbit şi lipsit de pietate începe a țese un văl argintiu de uitare, Iaşul acesta privit de mulți ca un moşneag anacronic, îşi aşeză cu un surâs de fină mulțumire pe albele plete ce i umbrese fruntea brăzdată de griji, laurii cei noi, aşa de prospeți şi verzi, ai artei celei mai nobile ce se cultivă cu atâta elan la el; şi pare a spune cu un accent mailtios scepticilor şi ironicilor: „Priviți ce bine îmi şeade această podoabă!“

Cui datorează el însă, în primul rând minunata sa resurecțiune artistică?

Cred că nu s'ar putea găsi un răspuns mai nimerit, decât parafrazând titlul unei piese mult jucate acum câți-va ani în Capitală: „Trecu un geniu“.

Nici-odată nu se adeveri mai bine vorba că ori ce nenorocire aduce şi un bine. Astfel refugiul, uraganul grozav al războiului, aduse Iaşului pe lângă avalanşa nesfârşită a învârtiților şi profitorilor de pe urma nenorociri'or altora, şi pe cel mai nobil fiu al Moldovei, pe marele Enescu.

Acesta cu puterea omului creator, reuşi să înjghebe cu o muncă uriaşă, ceea-ce nimeni n'ar fi crezut posibil în oraşul nostru (şi încă pe acele timpuri nenorocite) o orchestră simfonică.

Cu puterea irezistibilă a crezului său, a perseverenței sale, căci puterea oricărui geniu e crezul şi pe severența, el izbuti să realizeze două minuni în acelaş timp. Intâi să insufle viața reală şi dor de muncă tânărului organism al orchestrei, şi în al doilea rând ceea-ce era poate mai esențial, mai greu de realizat, să deştepte în toate straturile sociale trebuința lăuntrică de a asculta o muzică bună, aleasă.

Căci şi aci se adeverea eterna lege a necesității care crează abea organul şi această necesitate fericită de a şi s'alda sufletul de praful întregei săptămâni în valurile armonioase ale celor mai mari genii ale omenirei de a se recrea în chip înălțător ascultând o simfonie exsă şi persistă în chipul cel mai promițător la publicul nostru.

Cine nu simte aceasta în frumoasele ser ale concertelor săptămânale, când sala archipline aşteaptă încordată semnalul începutului?

Şi în liniştea sfântă cu care ascultă ca şi în tumultul vijelos al aplauzelor, câtă comunitate sufletească nu leagă pe auditoriul recunoscător merituoşilor executanți, câtă mândrie nu umple pe toți după executarea impecabilă a unei bucăți: „Uite ce se poate face la noi“!

Ca un copil iubit sub o hii mamei, orchestra noastră creşte sub dragostea ieşenilor.

Şi câtă gratitudine datorim celor cari, în frunte cu neobositul şi eminentul lor conducător de azi, muncesc fără preget pentru desăvârşirea templului nostru consacrat muzicei.

Şi iată că în acest tempiu vin slujitori cu renume din alte țări şi ne aduc prinosul lor de laudă; căci acolo unde ei găsiseră altă dată locul sterp, se rădică acum un altar încoronat.

Trecu pe aci un geniu şi avântul său se prefăcu pentru noi în binecuvântare înobilatoare şi suflul său armonios mai cântă deasupra capetelor noastre şi ne pătrunde necontenit de fiorul sfânt al artei.

R. Sch.

POLITICA EDILITARA

Tot în chestia caselor Tuffli!

— TEXTUL CEREREI D-LUI HART —

— SUBSTRATUL UNEI ÎNDRĂZNEȚE AFACERI —

Cea mai bună caracterizare a îndrăzneței afaceri pusă la cale, în chestia caselor Tuffli, o constituie textul petițiunei adresată primăriei de către d. Hart, cumpărătorul caselor expropiate şi plătite de comună.

O dăm mai jos în integrime pentru ca publicul cetitor să guste întreaga savoare a substratului acestei operațiuni fără precedent.

Iată textul:

Domnule Preşedinte,

Subsemnatul Leon Hart, comerciant din Iaşi, str. Ştefan cel Mare, în baza actului de vânzare transcris de tribunalul Iaşi s. III sub No. 1444 | 920 devenind proprietarul imobilul i din str. Ştefan cel Mare No, 10 colț cu strada Lozonschi, am onoare a vă supune următoarea rugăminte:

Imobilul cumpărat de mine se află construit pe o suprafață de 523 m. p. din care 250 m. p. teren sad a sunt expropiați de primăria comunei Iaşi şi plătită întreagă indemnizație de expropiere a acestui teren, urmând ca Primăria să intre în posesiunea acelui teren.

In vederea crizei acute de locuințe şi magazii ce stăpâneşte oraşul nostru, recunoscută şi de Onorata administrație comunală trecută, care prin adresa No. 18389 | 919 adresată trib. Iaşi s. I. confirmă în totul acest lucru şi declară că renunță la faptul de a sili pe proprietar să dărâme acest imobil. In dorința ce o am de a reda din omenet această clădire *astăzi în cea mai mare parte nelocuită*, cu onoare vă rog să binevoiți a mă autoriza să fac oarecare reparații de întreținere la acest imobil spre a putea fi locuibil, *obligându-mă în chip expres* de a pune la dispoziția comunei supr. de teren de 250 m. p. expropiată de îndată ce Comuna va avea nevoe de ea. *adică de îndată ce va începe în mod efectiv dărâmarea celorlalte imobile pe această stradă în vederea proectatei alinieri a str. Ştefan cel Mare* întrucât această îngăduință ce mi s'ar face în mod provizor şi *condiționată în mod expres*, poate să aibă o durată egală cu starea de retacerea generală a țării adică până când mijloacele vo permite o mai însemnată ameliorare pentru începerea construcțiilor, vă rog respectuos ca această permisiune de a mă folosi de terenul de 250 m. p. proprietatea comunei *să se consfințească într'un contract de închiriere a unei teren pe termen de cel puțin 3 ani* **cu drept de prelungire sub aceleaşi condițiuni** *şi cu obligația din parte-mi de a plăti Primăriei şi un* **venit anual de circa 1000—1500 lei.**

In speranța că propunerea ce am onoarea a vă supune spre aprobare, va fi acceptată în totul, vă rog, domnule Preşedinte, să binevoiți a primi asigurarea deosebitei mele considerațiuni.

(ss) Leon Hart

Remarcăm că această petiție semnată de cumpărătorul imobilului, „expropiat şi plătit de comună“, a fost rezolvită de d. Tuffli, vânzătorul imobilului „expropriat şi plătit de comună“, în calitatea sa de vice preşedinte al comisiei interimare, în senzul că serviciul tehnic să refereze,

*

Se cuvine câte-va subliniери.

a) Comuna a plătit 200 000 lei, comuna să se oblige a nu dărâma imobilului în termen fix de 3 ani, în termenul şi mai fix că numai atunci se va face dărâmarea, când se vor dărâma şi celelalte clădiri necesare alinierei străzei Ştefan cel Mare. Pentru aceasta comuna să primească 1000 1500 lei.

b) Noul cumpărător voleşte să redea comerțului casa, astă-zi în mare parte nelocuită.

Până a se face însă actul de vânzare cu preț de 300 000 lei — pe mâine, textul actului de vânzare — chiriaşii au fost martirizați toată iarna, s'au scos ferestrele şi uşele, au fost goniți, în totul iernei pe motiv că trebuie să fie dărâmată casa.

c) Petiția vorbeşte de o adresă a primăriei către tribunal prin care aceasta declară că nu perzisă în cerera de dărâmare Această adresă s'a obținut grație intervenției sindicatului chiriaşilor pentru a veni în ajutorul chiriaşilor, amenințați a fi scoşi din casă în totul iernei.

Acei care au procedat fără milă şi în scopul unei rentabile combinațiuni au obținut evacuare, scot un argument dintr'o adresă a comunei făcută tocmai în scopul de a împiedica ope a tristă a unor hlupavi speculatori de chirii.

*

Dar chestia devine şi mai interesantă după cunoaşterea textului actului de vânzare. Acezstă pe mâine.

INFORMAȚIUNI

Corifeii guvernamentali din Iaşi au început să se arăte îngrijorați de rezultatul alegerilor.

Pe adversarii lor politici îi întreabă mereu:

— „Cîte locuri credeți că va lua guvernul la Iaşi“.

Insă şi întrebarea denotă starea sufletească. Dar şi mai tipică e mulțumirea fie-cărui candidat în parte, cînd îi spui că probabil altul şi nu el o să cadă.

Un candidat guvernamental cu vază a fost foarte încîntat cînd un prietin l'a salutat cu cuvintele:

— „Ce faci, cel mai puțin amenințat din toți candidații guvernamentali“.

Autoritățile au fost oficial înştiințate, că M. S. Regina, în trecerea sa spre Basarabia, se va opri o zi în Iaşi.

D. P Dragomirescu, care urma să candideze şi la Bâlți, a renunțat la această din urmă canaidatura.

Suveranii în Bucovina. — *Un tren regal va părăsi Capitala Vineri seara, mergând spre Bucovina.*

Regele şi Regina vor fi însoțiți de o suită numeroasă şi vor descinde la Dorneşti de unde vor continua călătoria cu automobilele.

Vizita Suveranilor în Bucovina va dura trei zile.

D. Florinel Sion a fost eliminat din partidul poporului.

Este al doilea partid din care d. Florinel Sion se eliminează în scurta-i viață politică.

D. Ministru al instrucției, P. P Negulescu, înțelege ca în mod sistematic să disconsidere nevoile cele mai de căpetenie ale Iaşului.

Astfel, oraşul nostru se mândreşte cu excelenta orchestră a societății simfonice „G Enescu“, sprijinită cu atîta entuziasm de public şi consacrată de către maestrul Oskar Nedbal. Orchestra avea o subvenție de 50 000 lei anual, din partea ministerului instrucției, sumă din care 30.000 lei serveau la plata chiriei localului Teatrului Național. D. Negulescu a găsit de cuviință să suprime pur şi simplu această subvenție.

Se ştie că ministerul instrucției cheltueşte mari sume de bani pentru nevoile culturale şi artistice. Şi d. Negulescu n'a găsit să facă economie bugetară decât numai pe spinarea Iaşului, lovind în resursele modeste ale orchestrei „Gh. Enescu“.

La actualul ministru al cultelor, injosirea oraşului nostru este un sistem. Astfel voia să fie suprimată subvenția de 25.000 lei a şcolei „Reunirea Femeilor Romîne“, această instituție care stă în fruntea mişcărei culturale a țărei şi care a ridicat atît de sus nivelul cultural şi moral al femeei moldovence.

Nu mai vorbim de scandalul cu examenele de capacitate şi de multe alte măsuri nesăbuite ale actualului ministru al instrucției publice.

D. P. Negulescu răvneşte la celebritatea fostului ministru de instrucție Vlădescu. Il priveşte.

Ceea ce nu se poate tolera însă este ca acel care a profesat în Iaşi să lovească mereu în oraşul unde a trăit vreme îndelungată.

Astfel Iaşul va şti să i răsplătească la timp faptele comise. Ne luăm angajament în această privință.

Cetim în „Neamul Romînesc“.

„Procesul social al lui Gheorghe Bujor pare a actualiza un capitol din opera lui Gorki.

„Rolul lui Pavel Vlasov a fost îndeplinit cu succes de către Bujor, apărîndu-se şi ascultînd o sentință mai înainte hotărîtă în... Moscova Țarului Averescu“!

La Botoşani lista pe care candidează d. Cuza poartă denumirea de listă naționalisto-averescană independentă.

Semnul ales este un colac. Unii ar spune că ar fi fost necesară şi pupăza.

Prețul pîinei albe şi a franzelei s'a sporit cu cîte 50 bani, aşa că pîinea albă se vinde cu 4 lei, iar franzele 5 lei.

Şi aceasta pe tăcute, şi cu toate că acest fel de pîine se fabrică din făina aparținînd Comunei şi vîndută brutarilor pe un preț minimum.

APA. — „Din cauza unor defecte ivite pe conducta principală de alimentare cu apă de Timişeşti, distribuția apei în Oraş în zilele de Vineri 14 şi Sîmbătă 15 Maiu curent se va face numai între orele 7-8 dimineața“.

„Dacă împrejurările vor permite se va reveni la distribuția normală mai curînd.

De către Circumscripția a 4-a, a fost arestat astă noapte vestitul spărgător Moise Iosub Cohn, zis Leonică.

La 15 Mai va avea loc la Comandamentul nouă Consfătuire, cu privire la marile serbări de la 20 Mai.

Cinema Orf. „Mircea"

Astăzi IN MATINEURI ŞI SEARA RULEAZĂ

TRAGEDIA DELA MAYERLING

operă completă în 5 MARI ACTE

ROMANUL DE DRAGOSTE AL PRINCIPELUI RUDOLF DE HABSBURG cu baroneasa MARIA VECERA.

∴ ∴ A SOSIT PREPARATUL ORIGINAL ∴ ∴

LAXIN PURGATIV DIN FRUCTE

eficace şi plăcut la gust

Cereţi numai cu AMBALAGIUL ORIGINAE.

De vânzare la toate farmaciile şi drogheriile principale

Am perdut 1 port-visit de piele neagră conţinând următoarele: 1 bilet de identitate, 1 permis de circulaţie în Comuna Atalse (Basarabi), 1 permis de a purta revolver 1 chitanţă de subscripţie în valoare de 11500 lei la Banca Marmorosh Blank Gaaţ toate pe numele Max Ber.

Găsitorul e rugat a-şi opri suma de bani ce se mai găsea înăuntru, redând portvisitul cu actele, contrar le declar nule în mâinele oricui s'ar găsi.

MAX BER
str. Cuza-Vodă 9 Iaşi

LA LIBRĂRIA

„SOCEC"

Se caută spre imediată angajare o CASIERIŢĂ şi o vânzătoare

COSTUM FRAC

nou, complect, de vânzare sau de închiriat A se adresa la Agenţia de Publicitate I. Brănişteanu str. Mârzescu 17 sub K. I.

Cumpăr aramă şi alamă veche orice cantitate. A se adresa: Fabrica de corsete Wechsler str. Mârzescu 17 Iaşi.

PINOFLUOL

Esenţă de brad pentru băi

PINOFLUOL

Întăreşte inima şi nervii soluţă rece şi caldă

PINOFLUOL

lucrează ca întăritor şi răcoritor al corpului; catifelează pielea

PINOFLUOL

are un efect bine-făcător pentru suferinzii de reumatism, gută, insomnie, anemie etc.

PINOFLUOL

se află de vânzare la toate farmaciile şi drogheriile principale

CAMERE MOBILATE

De închiriat

Lumină electrică. Serviciu. A se adresa în str. Zmeu No. 10 prin strada Ghica-Vodă.

Pentru lichidare

- SE VINDE EFTIN -

1 vagon sodă caustică
6 vagoane fer
1000 kg. sfoară de Manila
1 vagon cue
10.000 saci noi
50.000 saci vechi

A se adresa la Agenţia de Publicitate I. Brănişteanu Str. Mârzescu 17

De închiriat

Două camere mobilate cu sau fără bucătărie.

A se adresa la Agenţia de Publicitate I. Brănişteanu str. Mârzescu 17

Argumentul ciomagului.— Din zi în zi se constată tot mai mult că, sub regimul generalului, nivelul moral al vieţii publice se coboară la cele mai grozave mocirle. Argumentul de căpetenie în luptă politică a devenit ciomagul civil, ca înlocuitor al săbiei din timpul stării de asediu.

Cele petrecute la Brăila, cu prilejul unei întruniri a Federaţiei, constitue numai un episod dintr'o stare generală extrem de îngrijitoare, dar un episod care umple de indignare până şi spiritele cele mai sceptice. „O ceată de vre-o 10 indivizi, cu ochii injectaţi, cu limba împleticită, înarmaţi cu pietre şi ciomege şi sub comanda unui funcţionar public— advocatul primăriei — au pornit la atac în strigătele de „trăiască generalul Averescu". povesteşte însăşi d. Eugen Melik, un martor ocular al samavolniciei. Cele ce au urmat, se cunosc.

De remarcat că socialiştii, dezgustaţi de asemenea brutalităţi inconştiente, au oferit ei sala lor unui adversar politic cum e d. Iorga, numai pentru a-şi arăta respectul pentru convingerile cinstite şi a da exemplu de respectul ce se datoreşte cuvântului.

D. Iorga a refuzat propunerea dar nu mai puţin actul face cinste autorilor lui. Şi totuşi, agenţii reacţiunei acuză pe socialişti şi învinoveşte Federaţia de spirit dezordonat şi anarhic, când de fapt sistemul de scandal şi teroare al absolutismului averescano-liberal este acel care tulbură până în fund liniştea şi ordinea publică.

Comitetele şcolare şi corpul didactic al şcoalelor israelito-române din Iaşi au sărbătorit aseară, într'o înălţătoare şedinţă în sala şcoalei „Cultura" pe d. I. Astruc, reprezentantul societăţei ICA.

In mijlocul unei însufleţiri şi al unei dovezi de dragoste nemărginită pentru acest mare contribuitor la răspândirea învăţământului în rândurile populaţiunei evreieşti, d-na Schonberg şi d-nii M. Wacht, I. A. Magder, avocat H. Gherner Jean Hefter, I. Steinberg şi dr. Blumenfeld, au scos în relief meritele acestui perseverent şi dibaciu cârmuitor al şcoalelor israelito-române din ţară, în interval de 25 de ani.

D. Astruc care părăseşte curând Romînia, a răspuns în limba franceză, mişcat de dovezile de dragoste ce i s'au adus.

Omul acesta, care a lucrat nururea în afară de zgomotul deşert al reclamei n'a revendicat pentru el nici un merit. A fost şi este în slujba unei credinţi: nevoia de a răsădi cât mai mult învăţământ în masele evreieşti din orient. Dacă a slujit bine sau nu această credinţă, s'o judece alţii El pleacă, dar şi de departe va continua să sprijine tot ce se raportă la năzuinţele spre înălţare culturală a evreilor de aci.

Serbătoarea eroilor. — Reprezentanţii autorităţilor, s'au întrunit aseară la Comandament şi au întocmit programul serbătoarei eroilor, ce va avea loc în ziua de 20 Mai.

Programul cuprinde două părţi: procesiunea religioasă şi serbarea culturală.

Procesiunea religioasă va avea loc la Mitropolie la ora 10 dimineaţa. Vor participa toate autorităţile, corpurile de trupe, instituţiunile, societăţile, comunităţile şi delegaţiunele.

Parcursul de la Mitropolie la Cimitir şi de la Cimitir a Mitropoliei, se va face în ordinea stabilită La cimitir va vorbi un profesor şi un ofiţer desemnaţi de comitetul organizator, la care va răspunde unul dintre Prelaţii prezenţi. In tot parcursul se vor intona cântece religioase şi patriotice.

După prânz, or avea loc festivaluri în toate sălile, după programele speciale întocmite de directorii festivalurilor.

Nici un spectacol de altă natură, nu va fi permis în ziua aceasta.

Seară va avea loc o retragere cu torţe.

Toate societăţile, comunităţile care vor să participe, sunt invitate a se prezenta la Comenduirea pieţei pentru a se înscrie şi a arăta numărul persoanelor ce vor lua parte

Se ştie noua subscripţie la Banca Viticola.

Pentru a favoriza sindicatele viticole un mare număr de acţiuni, din noua emisiune, au fost atribuite acestor sindicate. Iaşul a subscris şi el acţiunile ce îi fusese alocate.

Ca tot ce se raportă însă la Iaşi nu se putea să nu fie şi ceva bulac.

Şi astfel, grupul cu acţiuni şi tabloul de repartiţie, trimis de Banca Centrală din Bucureşti, a fost expediat la Iaşi cu adresa greşită. Sunt săptămâni de atuncea de când grupul stă la poştă şi nu poate fi scos de sindicat, fiind-că nu s'a făcut formele necesare de cei din Bucureşti pe lângă direcţia poştelor.

Neglijenţa aceasta culpabilă şi stupidă nu poate fi ertată. Sunt sume de sute de mii de lei depuse. Subscriitorii nici nu ştiu câte acţiuni le-au fost atribuite şi nici nu pot intra în posesiunea banilor pentru acţiunele neacocate, întrucât tabloul de repartiţie este în grup.

Socotim că se va pune capăt acestui scandal fără nume. Cei interesaţi nu trebuie să sufere de pe urma greşelelor şi neglijenţelor celor de la Centrală şi a încapăţinere poştei. Sperăm că nu vom avea nevoie să mai revenim.

Pe tot timpul campaniei comitetul nostru electoral se va întruni zilnic în localul redacţiei ziarului „OPINIA", între orele 5 şi 7 d. a.

Secretariatul comitetului electoral va fi în dispoziţia amicilor noştri zilnic între orele 4 şi 7.

Sâmbătă 15 Mai, în Amfiteatrul de Fisiologie, Domnul Vâlcovici profesor Universitar, va vorbi la „Cercul de studii feminist", tratând interesanta chestie: **„Program politic feminist".** *Nu ne îndoim că publicul va veni în număr mare, pentru a asculta pe distinsul conferenţiar.*

In strada Elena Doamnă, a fost arestat astă noapte Vasile Bubulen, pe când opera spargerea prăvăliei d-lui I. Meier din strada Elena Doamna.

In urma încetărei din viaţă a principesei Margareta, soţia prinţului moştenitor al Suediei, Curtea Regală romînă a lut doliu pe 15 zile.

In ziua de 9 Mai, a avut loc la Oneşti, dezvălirea monumentului subloc. Obreja.

Pe lângă autorităţi au participat şi mii de săteni.

Au rostit cuvântări Preotul Gh. Marcu, Maiorul Gh. Ionescu, R. Tufli şi Moldoveanu.

In şedinţa de aseară, cercul didactic a încuviinţat crearea unei cooperative a Corpului didactic.

O misiune a guvernului cehoslovac va sosi în ţara noastră pentru a stabili încheierea tratatului comercial de export prin compensaţiuni. Se va discuta problema transporturilor, urmând a se înfiinţa două trenuri accelerate zilnice, dus şi întors pe liniile Praga Bucureşti şi Bucureşti Varşovia.

Cercurile Culturale preoteşti, ce aveau să aibă loc în luna Mai, au fost amânate pentru lună viitoare.

Sub-Comisarii numiţi în localitate, au depus ieri cuvenitul jurământ.

In cuvântarea sa, d. Eugen Petit, Prefect de Poliţie, ne-a spus, că nu sunt obligaţi nimenuia, ci datorese numirea lor recomandărei Consiliului de Comisari, cari i-au găsit vrednici de aceasta.

Le recomandă să fie cinstiţi şi corecţi, şi să şi facă datoria în conştiinţă.

In special d. Prefect recomandă noilor funcţionari, să nu uite, că ei au a fi la dispoziţia publicului şi nu publicul la dispoziţia lor.

Beneficiul net al conferinţei Domnului Profesor I. Petrovici este de 2320 lei Comitetul societăţei pentru profilaxia tuberculosei aduce mulţumiri recunoscătoare Domnului Profesor şi numerosului public asistent.

Viitoarea conferinţă va fi ţinută Duminică 16 Mai de către Domnu Profesor Dr. Andreiu care va vorbi despre „sensul vieţei".

S'a hotărât ca conferinţa să înceapă cu o oră mai târziu adică la ora 6 p m. foarte precis pentru ca onor public să aibă vreme să intre să se aşeze fără a stingheri pe distinsul-conferenţiar.

Bibliorhapte, Carnete à Souche, Copiere, Mape, pre um şi orice alte articole de librărie găsiţi cu preţurile cele mai convenabile la „Libraria Centrală" str. Mîrzescu 17.

Un delegat al ministerului de lucrări publice va pleca curând la Londra în scopul încheerei unui împrumut special pentru căile ferate.

Mâine, Vineri, se deschide în Capitală sesiunea de primăvara a Sinodului bisericei române.

Călimări elegante, Casete fine plicuri şi hârtie se vând cu preţuri normale la Libraria Centrală strada Mârzescu 17.

La lista de subscripţie pentru sinistraţii din Frumuşica, deschisă de Loja „B'nei Brith", au mai subscris:

Solomon Feibiş Lei 50, Dr. Glukman 20, Isac Nacht 40, I. Hirschensohn 20, Dr. Frohing 20, Ilie Mendelsohn 40, I. Grinşpan 50.

Cinema ELISABETA.— Astăzi în matineuri şi seara a 5-a şi pen-ultima serie din

Tih-Min

IN LUMEA MISTERELOR

dramă cu simpaticul artist René Cresté în rolul principal

La reprezentaţia seală în pauza mare, apre familia circ. ziarului Ramachov, în neîntrecute produ ţii artistice.

Toţi comercianţii engros'şti de vinuri şi băuturi spirtuoase sunt convocaţi de D-l Preşedinte al Camerei de Comerţ pentru ziua de Joi 13 Mai ora 6 după amiază în localul Camerei de Comerţ, spre a se consfătui în chestiunei ce interesează comerţul de vinuri şi spirtuoase.

Până la ora când am pus ziarul sub presă nu ne-a parvenit nici o telegramă din partea corespondentului nostru din Capitală.

Nu stăm nici o clipă la îndoială că corespondentul nostru si-a făcut datoria. Ne este însă tot atât de lămurită cauza pentru ce am rămas fără telegrame.

Oare de o bucată de vreme nu se remit până şi telegramele urgente cu ştafetă, adică prin poştă ?

SOPHIE CRAMER
TOBIAS STERNLIEB
Logodiţi

Iaşi Suceava

Avis clientelei noastre

La depozitul nostru de vinuri s'au ridicat probe pentru analiză de către Serviciul Sanitar al circ. III al oraşului Iaşi, cu procesul verbal No. 55 din 22 Aprilie 1920 şi s'au găsit reglementare.

H. Laufer, H. Sârcu
et Co. Hotel Binder

ULTIMA ORA

TRIAJUL IN FLACARI

Astăzi dimineaţă s'a produs un puternic incendiu la triajul gărei locale. Toate barăcile aparţinând acestui triaj au fost distruse până în apropierea gărei.

Autorităţile au luat măsuri ca incendiul să nu se întindă nici spre localul gărei nici spre magaziile din apropiere.

In clipa când scriem aceste rânduri, autorităţile sunt preocupate cu localizarea incendiului aşa încât n'au început cercetările. Pagubele sunt mari judecând după materialele depozitate în magazia.

*

Focul s'a declarat la ora 11 din zi la spălătoria triajului gărei. Din cauza vântului, flăcările au cuprins întregul spital al triajului împreună cu atenansele In spital se aflau butoae cu petrol şi benzină şi tuburi cu acid hidridă carbonică ce au făcut explozie.

La ora când încheem azeta, incendiul încă n'a fost localizat, dar magaziile gărei au rămas neatinse şi sînt în afară de pericol.

Câte odată fatalitatea are coincidenţe stranii. Astfel, chiar astăzi urma ca triajul să fie predat unei alte administraţiuni! Quid?

Grădina şi Sala Cinema „MODERN"

Astăzi IN MATINEURI ŞI SEARA **pentru prima oară în Iaşi**

COPILA RUŞINEI

SUPERBĂ DRAMĂ IN 5 ACTE

CU CELEBRA ŞI FRUMOASA ARTISTĂ DIANA KARENNE

ANUL XVI-ea No. 3913

ABONAMENTE
UN AN
ŞASE LUNI
TREI LUNI

ADMINISTRAŢIA
Iaşi — Gh. Mărzescu 17

— TELEFON No 200 —

26 bani numărul

OPINIA

ZIAR POLITIC COTIDIAN.

DUMINICA 16 Mai 1920

ANUNCIURI
Se primesc la
AGENŢIA DE PUBLICITATE
I. BRĂNISTEANU
— — Str. Gh. Mărzescu 17 — —
Concesionară exclusivă a publicităţei

Un numar vechiu 1 Leu

Pentru morţi...

Peste cîte-va zile va avea loc o serbare întru memoria celor morţi în războiu, — a eroilor, cum se spune, dacă moartea constitue un eroism...

Fiecare avem morţii noştri. Ei au dispărut amestecaţi cu glodul, fără să-i dea samă, după o suferinţă rapidă ori îndelungată.

Dar durerea lor a tăcut. Un întuneric şi o liniste s'a întins peste viaţa lor de bucurii şi de necazuri.

Morţii nu mai trăesc de cât în noi: ne aducem aminte de ochii lor prietenoşi şi, uneori, parcă le auzim glasul.

Războiul a lăsat în urma lui o durere imensă. Sînt suflete devastate, care nu se mai pot reclădi. Sînt familii distruse pentru totdeauna. Sînt copii, mame, logodnice, soţii... care vor fi obsedate, toată viaţa, de fantoma celui mort.

Traiul lor nu mai are nici un rost. Duc o viaţă de povoară, şi inutilă, — fără o dorinţă, fără o speranţă... In groapă s'a pogorît însă şi fericirea lor.

Avem noi dreptul să zgîriem, cu unghiile, ranele întredeschise?

Deşi o durere actuală a noastră cu greu poate fi justificată de bunul traiu al generaţiei viitoare, — totuşi am admite redeşteptarea amintirilor sfîşietoare pentru a propovădui iubirea dintre oameni.

Da, — femeile cu sufletul în doliu, copiii rămaşi fără căpătâiu, oamenii mutilaţi.. pot face o procesiune randoasă la cimitir, pentru ca acolo, în faţa durerilor războiului, să ridice un imn de slavă — păcii..

Dar numai o astfel de procesiune, fără nici un caracter agresiv, — ci dimpotrivă cu un spirit de blîndeţă, de bunătate şi de pace, — numai această procesiune are adesiunea noastră.

Defilarea baionetelor, mitralierelor şi tancurilor, — exhibiţia instrumentelor de omor, care vor readuce în sufletul mulţimii scenele brutale ale morţii celor ucişi dintr'al lor — discursurile aţîţătoare de ură şi cu imbold spre violenţă... toate acestea n'au ce căuta la o sărbătoare a durerii.

Am cetit programul solemnităţii dela 20 Mai.

Vor avea loc întruniri în toate sălile de spectacol — dar oratorii, în afară de unul, sînt vagmiştrii patrioti ai lui de carnaval.

Este oare permis să-i tulburi pe oameni din durerile lor, pentru a-i duce în faţa unei tribune la care se vor urca domnii A. C. Cuza, dr. Cosmovici şi Fedeleş?

Intr'o atmosferă de regrete şi de pace, — nu-i îngăduit să se agite asupra oamenilor ciocul d-lui Cuza, nici buzele d-lui Fedeleş.

Cînd fiecare se întoarce cu dragoste către trecut, — suferinţile comune înfrăţindu-i pe toţi, — este un sacrilegiu ca cineva să i întărte pe unii împotriva altora, cînd glontele a trecut cu aceiaşi nepasare prin carnea de romîn sau de evreu.

Şi iarăşi nu-i permis, în ziua tragică a amintirilor din războiu, ca cineva să-şi arate, cu ameninţare, pumnul spre graniţă, — într'o dorinţă sălbatică de lupte, de sînge, de suferinţi...

Oratorii înscrişi pentru solemnitatea dela 20 Mai vor vorbi în acest sens. Ii cunoaştem doar de mult. Şi perii albi nu i-au schimbat...

De-aceia, decît a asista la etalarea mijloacelor de distrugere a vieţii şi la discursurile de aţîţare a instinctelor care nu fac cinste omului, — preferăm să stăm acasă şi să cetim pe Barbusse şi pe Romain Rolland.

M. Sevastos

POLITICA EDILITARA

OPINIA bârfeşte si calomniază?

— O APĂRARE CARE ACUZĂ —

— D. TUFFLI NU PUTEA REFUZA..... —

Inţelegem situaţia penibilă a confraţilor de la Evenimentul. *De aceia nu le purtăm nici o rancună, pentru că ne tratează în scribi şi bârfitori.*

Ziarul în chestiune socoteşte că mai este obligat de a înregistra or-ce vine de la un prieten politic. Sistemul acesta, dispărut alurea, perzista încă la Evenimentul. *Nimic surprinzător. Ca fost ziar conservator trebuia să se simtă mai legat de cât alţii de tradiţiile vechei politici. Cum am spus, iarul nu ne mâhneşte. Cu* Evenimentul *dar am terminat.*

Cu d. Tuffli însă nu, şi aceasta nu fiind-că ne tratează în scribi şi bârfitori de la înălţimea sumelor incasate şi a situaţiei politice pe care pretinde că o are ci fiind-că d. Tuffli crede că prin insulte poate apăra ceea ce nu se poate apăra.

*

In ce au constatat afirmaţiunele noastre, sprijinite pe dovezi indiscutabile?

Că d. Tuffli a făcut tot ce i-a stat cu putinţă — acte de adevărată sălbătăcie — pentru a scoate pe chiriaşi din casă, pe motiv că imobilul trebuia dărîmat, iar odată evacuat, s'a apucat să-i vândă. Este sau ba exact faptul?

Ca d-sa a reuşit — minunea minunelor — să vîndă un imobil, pe jumătate expropriat şi întreaga indemnizaţie de expropriere incasată, cu o sumă fabuloasă. Este inexact?

Că în mod normal această vânzare n'ar fi explicabilă, dacă n'ar fi un substrat legat de influenţa politică a d-lui Tuffli; că acel substrat consista într'o proiectată convenţiune cu Comuna, prin care aceasta, în schimbul unei sume ridicole, urma să se obligе a nu cere dărîmarea. Este ceva inexact, în toate aceste afirmaţiuni ale noastre?

Cererea adresată de cumpărătorul Hart preşedintelui comisiunei interimare, nu constituie cea mai îndrăzneaţă spoliaţiune a banului public?

Şi dacă toate sunt exacte, matematec exacte, unde este bărteală de scrib, în potriva „unui om ajuns prin muncă şi cinste.

Dar calea urmată de petiţionarul cumpărător Hart nu invederează combinaţia proectată?

Cumpărătorul Hart se duce cu petiţia la vânzătorul Tuffli. — care simplă coincidenţă, este ajutor de primar. N'a mai găsit cui să se adreseze? Nu era primar, nu erau alte ajutoare?

Şi d. Tuffli primeşte cererea şi o rezolvă. *„Neputând s'o respingă fără de un referat, zice d. Tuffli în* Evenimentul, *a trimis'o la serviciul tehnic".*

Vedeţi, d. Tuffli nu se gândea un moment că s'ar putea admite, ar fi respins'o, dar nu putea să facă aşa ceva fără un referat! O mai îndrăzneaţă şi în acelaş timp naivă afirmaţie ca această n'am văzut până acum!

*

Dar apărarea, care constituie un adevărat rechizitoriu, zice că d. Negruzzi luând cunoştinţă de referatul serviciului tehnic, a respins cererea.

Dar pe ce cale a luat cunoştinţă d. Negruzzi de întreaga afacere şi de referat? Voieşte d. Tuffli să-i spunem? Din denunţaraa Opiniei.

Alt-fel lucrurile ar fi căpătat poate o altă soluţie, nu din ştiinţa ci din neştiinţă d-lui Negruzzi. Nu degeaba d. Hart se plângea că trei zile de ar mai fi întârziat Opinia, *toată combinaţie ar fi reuşit.*

In ce ne priveşte, ne felicităm de ceea ce am făcut, chiar dacă suntem trataţi de scribi şi bârfitori. Şi fie siguri d. Tuffli că după cum ne-a găsit la post pentru a denunţa un lucru ce trebuia să păgubească comuna, nu vom lipsi de la datoria de a-l lăuda pe acelaş d. Tuffli dacă trecutul său de muncă şi situaţia sa politică o va utiliza în folosul comunei.

Nu insultele de astăzi ne vor împiedica de a-i recunoaşte meritele de mâine dacă va reuşi să le pule în evidenţă.

PENTRU ALEGERILE DE SENAT, IN CIRCUMSCRIPŢIA IAŞI, AU FOST DEPUSE CANDIDATURILE D-LOR

ALEXANDRU A. BADAREU

Fost ministru, fost deputat senator şi primar al Iaşului

GHEORGHE LASCAR

Fost primar, deputat şi senator de Iaşi, fost secretar general al ministerului de instrucţie

IOAN C. VARLANESCU

Institutor, fost inspector şcolar

Semnul distinctiv adoptat este „PLUGUL"

Cetăţeni alegători la Senat votaţi lista „PLUGUL"!

Curtea de Apel, secţia a doua, a dezbătut eri apelul d-lui Froim Fişer, în procesul cu d. Ghica-Deleni, pentru aplicarea unui seche tru judiciar.

Tribunalul de Botoşani dăduse cîştig de cauză d-lui Ghica Deleni.

Au pledat ei în apelul făcut de d. Fişer, d-nii Toma Stelian şi Rosenthal pentru d. Ghica şi P. Sion şi Cernea pentru d. Fişer.

Curtea a amînat pronunţarea pentru ziua de 17 Mai.

D. Petre Dragomirescu a fost numit profesor definitiv la catedra de drept comercial de pe lângă facultatea juridică a Universităţii din Iaşi.

In chestia bărăţcilor.—In legătură cu chestia bărăţcilor primim o scrisoare cu următorul cuprins sugestiv, semnată de un nou număr de locuitori, pe care o supunem aprecierei autorităţilor în drept:

„Subsemnaţii locuitori, proprietari de imobile, din strada Zăgravilor, ne rugăm cu onoare a publica, în mult apreciatul dv. ziar, spre a aduce la cunoştinţa autorităţilor militare şi civile în drept cum că:

„In dosul caselor No. 37, 39, 41, 43, 45, 45 bis şi 49 se află o magazie de scânduri, de care sunt lipite altă sumedenie de bărăţci mai mici care pe timpul războiului au servit de baie rusească şi spălătorie iar acum toate goale, fără a face vre'un serviciu.

Pe lângă acestea, chiar lipite de zaplazul ce desparte casele noastre de întrepozitele statului se află depozitate cîteva sute de căruţe ruseşti. Şi cum toate acestea nu fac nici un serviciu iar noi în fiecare moment suntem ameninţaţi de un pericol devastruos, căci fie din diferite împrejurări, fie de la o mână criminală e prea posibil a lua foc. Şi ca să se poată evita o atare nenorocire, prin buna şi grabnica voinţă a celor în drept s'ar putea strămuta această magazie cu dependentele ei şi materialul vândut, iar căruţele transportate la marginea oraşului în un loc viran".

Serviciul de aprovizionare al comunei ne comunică:

Cu onoare vă rugăm să binevoiţi a insera în ziarul dv. seară următoarele:

Ministerul de Industrie şi Comerţ direcţia generală a aprovizionărei cu adresa No. 9666 din 5 Mai 1920 face cunoscut Primăriei Comunei Iaşi că prin ridicarea imobilizărei produselor agricole nu s'au suprimat şi preţurile maximale ci rămân aşa în vigoare cum sunt prevăzute în regulamentul legei imobilizărei a şi că scopul urmărit prin ridicarea imobilizărei a fost numai de a se uşura posibilitatea de aprovizionare a populaţiei, în consecinţă invită Comuna a lua de urgenţă măsuri contra celor care vând şi cumpără cu preţuri superioare preţurilor maximale,—chiar când vânzările se fac pe sub mână, aplicând contravenienţilor cu cea mai mare severitate sancţiunele prevăzute de legea imobilizărei.

In piaţa halei a fost arestat vestitul pungaş Munteanu Teodor.

Asupra lui s'a găsit o carte de identitate ca redactor la ziarul „Mântuirea". Cu această carte, ce bine înţeles nu-i aparţinea, comitea nenumărate escrocherii.

Câte-va note

Meseriaşii şi-au schimbat menirea. In loc să te radă bărbierii te prădă, şi în loc să te îmbrace croitorii te dezbracă.

*

Aşa de mare e ghinionul Habsburgilor în cât până şi în cinematograf nu mai au parte de viaţă.

*

Un profesor sp nea dăunăzi:

Xenopol a avut o istorie mică pentru elevele şcoalelor primare şi una mai mare pentru şcolile secundare.

*

Unul teoretician al amorului, foarte expresiv în seriile aceste splendide de Mai, îi replică un camarad:

— „ După cum în clinică nu există boala ci bolnavi, tot astfel în viaţa reală nu există amor şi amorezaţi.

Vorbeşte despre aceştia dacă vrei. Despre amor însă nu, el nu există".

Şi filosoful amorului a tăcut.

BLANZY

INSEMNĂRI

CARITATE NOUĂ...

In România mare, asistenţa publică ia întorsături foarte ciudate. Caritatea începe să-şi întoarcă ochii de la victimele societăţii, de la cei saraci lipsiţi pământului, pentru a lua sub obăduire populaţia „cu oare care stare".

O dovadă despre aceasta o dă Eforia Spitalelor Civile din Bucureşti care anunţă că rezervă 25 la sută din numărul total al locurilor din fiecare secţie spitaliceească, pentru populaţiă „cu oare care stare" care nu poate plăti preţurile enorme ale sanatoriilor particulare. Aceste locuri se obţin în schimbul preţului de 20 până la 30 lei pe zi, plătibil pe 10 zile cu anticipaţie, cu avantajul unei mese deosebite şi a unei îngrijiri speciale.

Se ştie că astăzi este foarte imprudent lucru să te naşti, să te îmbolnăveşti sau să mori. Dar biata săracime nu ştia că din locurile absolut insuficiente ale spitalelor vor trebui să cedeze 25 la sută pentru cei „cu oare care stare". Dar şi acest procent de 25 este foarte nestabil cît timp plata celor „cu oare care stare" ar avea şansa să determine ceva mai multă stare în punga eforiei.

Şi apoi gardienii spitalelor, vor putea să ştie precis dacă locurile până la procentul de 25 mai permit internarea oamenilor fără oare-care stare? Din eroare de calcul, acei 25 la sută nu s'ar putea să se ridice foarte aproape de suta întreagă? Această măsură a sus pomenitei Eforii va face să se repete zilnic cazul de dăunăzi de la spitalul Paşcanu din localitate, când a fost refuzată internarea unei muribunde, pe motiv de... lipsă de locuri.

Sărăcimea bolnavă va avea în acelaş timp prilejul să constate cum şi caritatea cunoaşte privilegii de avere. Cei cu „oare care stare" vor mînca mai copios şi vor fi îngrijiţi mai bine. Şi la spitalele publice boala capătă importanţă după pungă!

Acelaşi Eforie mai anunţă că în spital nu vor fi primiţi gratuit de cât acei care la intrare vor prezenta act de paupertate!

Se ştie că un asemenea act se capătă prin petiţii, parapetiţii, constatarea poliţiei, certificarea primăriei, viza tuturor percepţiilor, semnatura indescifrabilă a unui regiment de agenţi de constatare şi, în fine, viza Administraţiei Financiare, plus timbrele şi bacşişurile. Când un sarac se îmbolnăveşte subit, are timpul sau să moară sau să se vindice pe cale naturală, până ce va scoate actul de paupertate care să-i deschidă porţile spitalului.

In asemenea împrejurări de largă caritate şi sinceră solidaritate socială, în adevăr dorinţa mulţimei pentru un aşezământ mai bun este dovada unui spirit de anarhie şi antipatriotism...

RENOVATUS

INFORMAŢIUNI

In vederea ca distribuirea cărţilor de alegători să fie făcute în condiţiunile cele mai bune tuturor alegătorilor, Prefectura de poliţie a stabilit norma următoare:

Astfel în zilele de 15, 16 şi 17 Mai cărţile de alegători se vor afla la comisariatele respective, unde alegătorii le pot primi între orele 9—12 a. m. şi 2—6 după prânz.

In zilele de 18 şi 19 Mai, cărţile de alegători nerădicate, vor fi date corpului de sergenţi pentru înmânarea la domiciliu persoanelor care se vor găsi acasă.

In zilele de 20, 21, 22 şi 23 Mai, restul certificatelor se vor da agenţilor speciale, pentru înmânarea conform legei.

Ne grăbim a sublinia o acţiune bună a actuului primar. A dispus imediata dărâmare a baraţcilor din faţa grădinei Traian.

Nu-i menajăm lauda pentru această bună dispoziţie, după cum nu i-o vom menaja or-când va face acte bune administrative.

Absolut toate telegramele în legătură cu Bucureşti, chiar de cea mai mare importanţă comercială, se remit prin poştă.

Cetăţenii ar face bine să înţeleagă că aruncă banii în vânt când recurg la calea telegrafului

O delegaţie a fost aleasă din sînul comercianţilor, care, în numele tuturor comercianţilor, să roage comandamentul corpului de armată, de a soluţiona pe cale amiabilă despăgubirea ce se cuvine d-lui Ionescu, librar, victima incendiului de la Cinema Principele Mircea.

Senatul Universitar se întruneşte în curînd pentru a discuta plângerea d-lui dr. Leon Cosmovici împotriva d-lui dr. G. Pascu pentru un articol ştiinţific publicat de acest din urmă în revista „Curentul Nou".

Faptele citate de d. Pascu sînt riguros exacte, căci d. Pascu n'a făcut altă ceva decît a rezumat cele trei articole scrise în „Viaţa Romînească" de către d. I. Atanasiu, profesor de Fiziologie la Universitatea din Bucureşti. Pentru curajul cu care şi-a spus părerile, d. Pascu a fost felicitat călduros de către mulţi profesori, între care cea mai mare parte de la Facultatea de Ştiinţi...

In ziua în care d. Cosmovici şi-a prezentat reclamaţia d-lui rector I. Teodorescu, d. Pascu se afla tocmai în Cabinetul d-lui rector în interes de serviciu. La vederea d-lui Pascu d. Cosmovici a izbucnit în insulte la adresa sa şi a sărit chiar la bătae. Era de faţă şi profesorul Vâlcovici. Uşa fiind deschisă insultele şi gesturile au fost observate şi de persoanele din cancelaria rectoratului şi de servitori. D. rector Teodorescu a felicitat pe d. Pascu pentru atitudinea demnă, d. Pascu evitînd de a răspunde la insulte şi provocare,

La argumente ştiinţifice d. Cosmovici răspunde deci cu insulte şi gesturi belicoase

Oligarhie universitară...

Un bun coleg în ale gazetăriei, d. Mihailescu, fost şef de biurou la ministerul de agricultură a fost numit administrator al plăsei Codru, judeţul Iaşi.

Nu ne îndoim o clipă că administraţia zisei plăşi se va resimţi în bine de pe urma activităţei ce va desfăşura d. Mihailescu, un incontestabil priceput în ale administraţiei.

Grădina şi Sala Cinema „MODERN"

Astăzi IN MATINEUR ŞI SEARA **pentru prima oară în Iaşi**

COPILA RUŞINEI

SUPERBĂ DRAMĂ IN 5 ACTE

CU CELEBRA ŞI FRUMOASA ARTISTĂ **DIANA KARENNE**

※ Mercuri 12 Mai, în adunarea generală a cercului s'au pus bazele Cooperativei corpului didactic.

Chiar în acea şedinţă s'au făcut peste 60 de subscrieri şi vărsăminte.

Se subscriu acţiuni şi părţi sociale plătibele în rate lunare.

Subscrierile se fac în fie-care zi între orele 5—7 la Cercul didactic.

※ Domnii Membrii subscriitori ai Cooperativei „Providenţa", sunt cu insistenţe rugaţi a se întruni în localul Corporaţiilor str. Alexandri No. 3, Duminica 16 Mai ora 10 dim. când va avea loc Constituirea legală, în prezenţa D-lui Inspector Ed. Tufli.

※ D. Petru Ghiţescu a fost numit inspector la serviciul stradelor, în locul vacant.

※ La Comisariatul gărei locale, se află depus un pachet de brichete de alamă. Păgubaşul se poate prezinta spre a le rădica, aducând dovezile cuvenite

※ Eri, la orele 4 după prânz, s'a prăbuşit casa d-lui I. Goldenberg din strada Nicolina 10 bis.

Cauza este pătrunderea de apă în pivniţă. Nu s'a întâmplat nici un incident.

※ *O gravă denunţare.*— D. Emil Cerkez, fost deputat, publică în „Ţara Nouă" o lungă scrisoare prin care denunţă opera incalificabilă pe care a întreprins'o pe teritoriul nostru imperialismul francez.

Guvernul republicei „aliate" a înfiinţat în Bucureşti un birou de recrutare sub firmă suspectă de „Bureau Francais" cu sediul în str. Wilson peste drum de palatul regal. Acest „birou", spune d. Cerkez operează în voe, pe tot cuprinsul Romîniei Mari întocmai cum ar ope ra în regiunile africane supuse protectoratului plutocratiei franceze. Numai din nevoia unei explicabile discreţiuni, izita medicală a „recruţilor" se face în str. Buzeşti. No. 104.

„Voluntarii" sunt ademeniţi cu promisiuni băneşti pînă ce iscălesc un angajament militar de o rară severitate şi pe o durată de cinci ani.

Apoi aceşti nenorociţi — copii în 17 şi 20 de ani, majorii nefiind acceptaţ sunt trecuţi pe la Giurgiu în Bulgaria în spre Africa unde sunt înrolaţi în sălbatecele batalioane ale „Legiunei străine".

Zilele trecute a plecat un transport de cîteva sute de tineri ca să facă avere în Africa iar pe ziua de 15 Mai s'a hotărît plecarea unui nou transport de victime.

Destăinuirile d-lui Cerkez sunt de o extremă gravitate.

※ Venind din Bassarabia, unde fusese în interes de serviciu, d. dr. Ca acu directorul general al serviciul i sanitar, a sosit aseară în localitate.

Azi d. dr. Cazacu a vizitat regiunea sanitară iar seara s'a înapoiat în capitală.

※ La ora 4 după prînz, are loc la Palatul comandamentului întrunirea reprezentanţilor autorităţilor şi a societăţilor, în vederea serbarilor de la 20 mai.

※ Semnalăm autorităţilor în drept pericolul la care este expus centrul oraşului.

In curtea caselor Soenblum din Str. Lozonsky, case care se prelungesc pînă în Piaţa Unirei (prin Săulescu şi Ştefan cel Mare), se află instalat din timpul razboiului un garaj de automobile.

Pe lângă garaj câte-va bărăci de scânduri şi, culmea, un depozit de benzina.

Toate reclamaţiile vecinilor, care sunt permanent expuşi să rămîie fără adăpost din cauza benzinei şi a bărăcilor de scânduri au fost pînă astă zi în zadar.

Sperăm că cel puţin de astă dată se vor lua măsuri ca acel garaj împreună cu baracile şi depositul de benzină să fie mutate la marginea oraşului şi nu în plin centru.

※ Versiunea că ziarul „Dacia" ar fi fost vîndut liberalilor, este, după informaţia din Bucureşti, cu desăvîrşire ipsită de temeiu.

Sămbătă 15 Mai, în Amfiteatrul de Fisiologie, Domnul Vâlcovici profesor Universitar, va vorbi la „Cercul de studii femenist", tratând interesanta chestie: **„Program politic femenist"**. *Nu ne îndoim că publicul va veni în număr mare, pentru a asculta pe distinsul conferenţiar.*

O declaraţie a pictorului Băncilă.— Organele poliţieneşti deschizând anchetă în chestia agresiunei comisă la Podul-Iloae contra candidaţilor socialisti, s'a recurs şi la depoziţia maestrului Octav Băncilă, D-sa a făcut următoarea declaraţie:

„N'am fost la Podul Iloae, aşa că, pentru tot ce se referă la acest caz, urmează să vă adresaţi camarazilor mei P. Constantinescu profesor şi Vasile Burtlacu plugar. Mă folosesc însă de acest prilej spre a ridica protestul meu împotriva intervenţiei făţişe în alegeri a jandarmilor care, probabil pe baza ordinilor superioare ce le au, iau parte directă la campania contra partidului socialist, prin răspândirea acelor calomnii pe care le debitează zilnic de la tribună reprezintanţii tuturor partidelor oligarhice Protestez contra procedeului ipocrit al jandarmilor de a atâta elementele compacte ale popoziţiei, îndemnându-le a molesta pe propagandiştii socialişti, pentru ca apoi toţi să-şi ia aerul de apărători al victimelor.

„Tot cu acest prilej protestez contra deţinerei timp de 14 zile a lui Palade Vasile, Gh Gherman, N. Ionescu şi Gh. Leonte, la închisoarea regimentului 53, unde au fost depuşi de căpitanul de jandarmi Berescu pentru că au împărţit manifeste electorale socialiste la Ţiganaşi şi Reţiul Mitropoliei.

„Mai protestez împotriva atentatului din Ciurchi săvârşit de trei beţivani trimişi de partidele oligarhice spre a demonstra „ura" populaţiei împotriva noastră Glonţele au fost destinate tovarăşului Tanasă şi au rănit pe lucrătorul ceferist Tinjală. Tot Ciurchiul care simpatizează acum cu noi, cunoaşte pe autorii atentatului. Dar cu toate că criminalii au fost denunţaţi formal de candidaţii partidului socialist, ei se plimbă şi astăzi liberi, iar instrucţia este intenţionat tărăgănată.

„Ca om de bine şi nu numai ca cetăţean şi socialist, protestez împotriva atentatului săvârşit asupra copilului Vişinevschi Pavel care a fost trântit la pământ în plina piaţă a halei, de către o brută naţionalistă, pentru motivul că purta cocarda roşie. Oamenii poliţiei n'au urmărit pe atentator şi nici n'au luat măsuri ca victima să fie transportată la spital.

„Toate acestea dovedesc socialiştilor că nu mai există lege când e vorba ca ei să fie loviţi sau asasinaţi.

„Acestea am ţinut să declar la amabila invitaţie ce mi s'a făcut de autorităţi prin d. subcomisar C. Păun de la Disp. I, spre a face depoziţia mea relativ la cazul de la Podul-Iloaei".

13 Mai 1920

Autorităţile în drept au dispus închiderea depositului de vinuri, din curtea otelului Binder.

X Comitetul central al blocului evreiesc ţine şedinţă mâne Duminică 16 Mai. orele 10 dimineaţa, în localului clubului de la şcoala „Cultura".

La ordinea zilei chestiuni electorale importante.

※ Mai zilele trecute se săvârşise un furt de 10,000 ruble la un comerciant din localitate. Banuiala căzu asupra unei servitoare, care însă tăgăduia faptul.

Aseară servitoarea recunoscând furtul, declară că banii i-a dat spre a fi ascunşi soţiei unui cunoscut Comerciant.

Autorităţele verifică acum această declaraţiune.

※ Şefii de lucrări, asistenţii şi preparatorii dela toate laboratorile sunt rugaţi cu cea mai mare insistenţă să se întrunească Sâmbătă 15 Mai, la ora 9 seara în laboratorul de „chimie biologică şi medicală" din Str. Săulescu.

※ *„Alb-Albastru"* este titlul revistei într'un act şi un prolog, scrisă de *Unul mic şi Altul mare*, se va reprezenta la *festivalul artistic şi literar*, urmat de dans, anunţat de către Organizaţia Sionistă pentru ziua de 24 Mai ora 9 seara în saloanele Soc. de *Sport şi Gimnastică*.

※ La Brânzăria Abramovici din piaţa Sf. Spiridon 15, se vinde mâine Duminică Caş cu 8 lei kgr.

※ La Curtea cu Juri se judecă Luni după amiază procesul lui Brăescu, asasinul soţiei şi soacrei sale.

Rechizitorul va fi făcut de d. procuror V. Iorga, iar apărarea va fi susţinută de d. avocat I. Rang.

Şi în vara aceasta, studenţii Universităţii ieşene vor face o excursiune ştiinţifică la Grenoble (Franţa), sub conducerea d-lui profesor N. Şerban. In acest scop s'au şi adunat fondurile necesare şi s'a căpătat schimb favorabil. Sunt înscrişi 200 studenţi.

Inpotriva d-lui prof. Şerban s'au ridicat protestele d-lui A. C Cuza pe motiv că la excursiunea din anul trecut au participat şi.. studenţi evrei. D Şerban susţine că nu înţelege nici pe viitor a face deosebiri de rasă sau confesiuni.

Protestul cuzist va fi discutat în şedinţa de astăzi a Senatului universitar.

※ Membrii Sindicatelor Naţionale din Iaşi sunt convocaţi pentru Duminică 16 Mai ora 3 p. m. în sala Sindicatelor din str. Ştefan cel Mare (Cofetăria Comercială) la o consfatuire importantă.

X Cinema ELISABETA.— Astăzi în matineuri şi seara a 5-a şi pen-ultima serie din

Tih-Min

IN LUMEA MISTERELOR

drama cu simpaticul artist René Cresté în rolul principal

La reprezentaţia serală în pauza mare, apare familia circaziană Ramachov, în neîntrecute producţii artistice.

CAMERE MOBILATE de Inchiriat

Lumină electrică. Serviciu. A se adresa în str Zmeu No. 10 prin strada Ghica-Vodă.

Serviciul telegrafic şi telefonic

AL ZIARULUI „OPINIA"

DEMOBILIZAREA

Bucureşti.— La 1 Iunie va fi demobilizat contingentul 1917, precum şi toate serviciile militare în legătură cu starea de război.

REGUNOAŞTEREA LITUANIEI

BUCUREŞTI. — O telegramă din Lyon anunţă că aliaţii au recunoscut statul Lituanian.

DIZIDENŢĂ

Bucureşti. — In sânul Federaţiei din jud. Ilfov s'a declarat dizidenţă.

S'a depus o a doua listă de candidaţi în fruntea cu d-nii Costică Romanescu şi I. Hera.

IN CHESTIUNEA EVREIASCĂ

— Ce declară d. Gr. Trancu —

Bucureşti. — Am putut obţine o convorbire specială pentru „Opinia" cu d. Gr. Trancu Iaşi ministrul muncei în chestiunei evreiască.

D. Trancu a declarat că guvernele au făcut o greşală excluzînd pe evrei din şcolile statului. D-sa a adăogat că va cere şi va lupta pentru egalizarea şi contopirea elementelor romîneşti şi evreeşti, în vederea binelui ţărei.

SITUAŢIA IN FRANŢA

Bucubeşti. — Se telegrafiază din Paris că în Franţa grevele sînt aproape de sfîrşit.

Conducătorii Czafederaţiei Generale a Muncii au început tratative cu guvernul şi este probabil că se va ajunge la un rezultat favorabil.

ACORD CU UKRAINA

Bucureşti.— Guvernul a încheiat un acord cu Ukraina prin care România se obligă să exporte sare în compensaţie cu zahăr. Pentra două vagoane sare, Ukraina ne dă un vagon zahăr.

Consiliul de Miniştri

— Un Comunicat. —

Bucureşri. — Un consiliu de miniştri a avut loc ieri, sub preşidenţia d-lui general Averescu. Au lipsit miniştrii Ardealului, Bucovinei şi Basarabiei.

Consiliul s'a ocupat de chestiunea vizitei Suveranilor, precum şi de o sumă de chestiuni politice la ordinea zilei.

S'au luat apoi în discuţiune cîteva probleme economice concretizate în următorul comunicat oficial:

Chestiunea islazurilor.—In chestiunea islazurilor se vor lua măsuri pe cale de deciziuni ministeriale, spre a se face faţă tuturor necesităţilor actuale. Se va veni cu o soluţiune definitivă în această chestiune, în urma revizuirei legei din 1908, careia trebueşte a i se aduce anumite modificării în sensul ca fiecare regiune să-şi poată face islazurile sale comunale.

Improprietărirea în Ardeal.—In această chestiune s'au examinat cu deosebire nouile măsuri pe care le prevede decretul lege şi care se pare că adarnicesc o grabnică şi făptuire a împroprietăririi din acest ţinut.

Unificarea monetară. Consiliul a hotărît ca unificarea monetară să se facă prin Banca Naţională.

La urmă consiliul s'a ocupat şi de situaţia funcţionarilor, hotărîndu-se ca să se supue votului viitorului parlament adaosul de 60 şi 90 la sută, de pe timpul ocupaţiei, cerut de funcţionarii statului.

ŞTIRI DIVERSE

Regele a lucrat ieri cu d. Argetoianu, ministru de finanţe.

*

D. Sergiu Niţa, ministrul Basarabiei, a plecat la Chişinău.

*

D. Take Ionescu pleacă astă seară la Putna, însoţind pe Suverani în călătoria lor.

✝

Prea mult îndureraţi: Inginer Eugen Răducănescu cu familia şi subiecot. Neculai I. Răducănescu fraţi; Marie, Lucia şi Lili Răducănescu surori; Fam Inginer Grigorie Răducănescu, Aglaie Budoi. Fam. Popescu, Marie Dr. Buteanu, Fam. Mircea, Fam. Balantzov, Lucia Stănescu, Fam. Mihailescu, Fam. Leonov, Adr. locot Th. Stanache, Fam. Popovici Vioreanu, Familia judecător Vasiliu, Fam. Luchian, Tomas, Ivanov etc.

Au durerea a vă anunţe săvârşirea din viaţă a prea mult scumpei şi prea iubitei lor mame, surori şi rudă

Dochia I. Răducănescu

Incetată din viaţă în plânsetul scumpilor ei copii şi, în vârsta de 41 ani, după o lungă şi grea suferinţă.

Inmormântarea va avea loc Duminică 16 Mai, ora 2 p. m. Corpul e depus la capella cimitirului Eternitatea.

Rugaţi-vă pentru ea.

Aceasta ţine loc de invitaţie.

NU UMBLAŢI IN INTUNERIC

Dacă vreţi să aflaţi veşti precise despre rudele voastre din **America.**

Dacă vreţi să primiţi colete cu îmbrăcăminte şi alimente, cu transport garantat.

Dacă doriţi să ştiţi precis cum se poate pleca spre AMERICA, şi care este drumul mai bun şi mai eftin, pentru a ajunge acolo

Dacă doriţi să ştiţi ce acte oficiale vă trebuesc, pentru a putea intra în AMERICA! Traduceri de acte şi scrisori.

Dacă vreţi să primiţi bani din America în mod sigur, prin băncile americane!

Dacă doriţi a va pune în legătură cu orice cassă mare de **export americană!**

Adresaţi-vă Biroului de informaţii American

din str. Lăpuşneanu No. 23 între orele 2—7 p. m. sau în str. Ghica-Vodă No. 53 în tre orele 6—9 p. m. şi 12—2 unde puteţi afla toate aceste lămuriri.

Tânăr funcţionar *la stat, posedând la perfecţie limbile română, germana şi maghiară, dispunând de timpul după masa amiezei, doreşte ocupaţie ca corespondent, secretar birou de avocatură sau contabil la o cooperativă.*

A se adresa la Agenţia de Publicitate I. Brânişteanu str. Mârzescu 17.

DEMOBILIZAT

DOCTORUL BRENER

Specialist mamoş. :: :: :: :: :: :: :: :: :: :: :: :: Boale de femei.

— IAŞI. Lăpuşneanu —

Pentru localitate

se caută urgent ucenici şi lucrători în branşă de impletituri de mlaje, papară şi pai.

Condiţiuni foarte avantajoase.

NICODIM
Lăpuşneanu 28

A sosit din Bucureşti

D-ra Sofia Abramovici, prima ghicitoare de zodie.

Ghiceşte prezentul, viitorul şi trecutul.

Domiciliază în strada Smârdan 35 Iaşi

Cumpăr aramă şi alamă veche orice cantitate. A se adresa: Fabrica de corsete Wechsler str. Mîrzescu 17 Iaşi.

ANUL XVI-lea No. 3914

UN AN ...
ŞASE L... 0 ...
TREI L... 20 ...
...RAŢIA
... Gh. Mârzescu 17
— TELEFON No 200 —

UNIVER... IAŞI

25 bani numărul

OPINIA

ZIAR POLITIC COTIDIAN.

MARŢI 18 Mai 1920

ANUNCIURI
Se primesc la
AGENŢIA DE PUBLICITATE
I. BRĂNISTEANU
— — Str. Gh. Mârzescu 17 — —
Concesionară exclusivă a publicităţei

Un numar vechiu 1 Leu

Candidaţii „Plugului" şi sătenii!

Nu este o simplă întîmplare că pentru Senat candidaţii Alexandru A. Badareu, Gheorghe Lascar şi Ioan C. Vârlănescu şi-au ales semnul „Plugul".

Toţi aceşti trei oameni, înbătrâniţi în slujba interesului public, au fost pururea iubitori sinceri ai ţăranimei, nu cu vorba ci cu fapta adevărată.

Şi aceasta timp de trei zeci de ani, atît cu prilejul ocupaţiilor profesionale cât şi în tot cursul activităţei politice desfăşurate.

Ca avocat Alexandru A. Badareu, a fost pururea apărătorul sincer şi dezinteresat al tuturor impricinaţilor nu numai înaintea instanţelor din Iaşi şi înaintea tuturor instanţelor judecătoreşti din cuprinsul circumscripţiei Curţei de Iaşi.

Ca profesor d-nii Al. A. Badareu, în gimnazii şi liceu, Gheorghe Lascar la liceul internat, Ioan C. Vârlănescu, ca profesor de şcoala urbană şi în diferite rînduri controlor al învăţământului rural nu numai ca n'au făcut nici o deosebire între copiii sătenilor şi acei ai orăşenilor, dar au fost mult mai largi în sprijinirea acestora fiindcă ştiau bine cu ce greutăţi are de luptat elementul sătănesc în dorul lui de învăţătură.

In ordine politică aceşti trei candidaţi pentru Senat, cu semnul „Plugul" au fost pururea, cum am spus, hotărâţi partizani ai unei sănătoase democraţii rurale.

Membrii ai partidului radical de sub conducerea lui Gheorghe Panu, candidaţii de astă-zi ai „Plugului" au luptat încă acum 30 de ani pentru dreptul de vot al ţăranului şi pentru deplină egalitate în drepturi.

Mai tîrziu, cînd a putut contribui prin acţiune directă de guvern, d. Al. A. Badareu, a făcut reforma stărei civile, care a pus capăt stărei nenorocite de căsătorie neleguită. De asemenea tot d-sa, ca ministru, a făcut marea reformă a contenciosului administrativ, care deşi n'a putut servi direct cauzei ţăranilor, fiindcă a fost curînd desfiinţată de adversarii politici, dar nu mai puţin a constituit începutul sfîrşitului abuzurilor administrative, de care au suferit atît de mult sătenii.

*

In 1907, în parlament cei ce candidează astă-zi pentru Senat cu semnul „Plugul" au fost partizani hotărâţi ai unei mai largi reforme agricole, a unor drepte legi agrare şi pentru dare de islazuri.

Intre primii proprietari care au dat pământ pentru islazuri, cu preţul ridicol de 400 lei hectarul şi într'o proporţie colosală de mare, 500 hectare, a fost d. Al. A. Badareu.

In 1913, acel ce stă astă-zi în luptă pentru Senat în fruntea listei „Plugul", ca ministru de lucrări publice a fost preocupat de marea problemă a şoselelor, care însamnă atît de mult în viaţa ţăranului romîn. Intru soluţionarea acestei probleme d. Badareu a prezentat legea drumurilor, care a constituit una din cele mai democrate reforme din câte au fost propuse.

In neputinţă însă, din cauza vicisitudinelor politice, de a realiza această reformă, d. Badareu a transformat artera Iaşi-Bivolari-Ştefăneşti-Botoşani în şoseaua naţională, a luat'o pe seama statului, a făcut marele lucrări de rădicarea şoselei şi podului de pe Jijia şi împiedecând astfel revărsările a facilitat circulaţia şi a împiedicat ravagiile revărsărilor.

Graţie aceleiaş măsuri d. Badareu a realizat pentru judeţul Iaşi o economie de 200,000 lei anual, sumă cu care s'a putut face alte şoseli şi alte îmbunătăţiri pentru sătenii judeţului Iaşi.

In 1917 acelaş Alexandru A. Badareu prin votul lui a complectat numărul necesar pentru ca Senatul să poată adopta marele reforme agrară şi electorală.

*

Acestia sunt cei ce se prezintă în faţa sătenilor, cu semnul „Plugul" pentru a le cere votul pentru Senat.

Faptele din trecut constituie cea mai puternică garanţie pentru activitatea lor democratică în viitor şi pentru sârguinţa ce vor pune în parlament, de vor fi aleşi, întru apărarea intereselor populaţiunei rurale.

In special, cei trei candidaţi de pe lista „Plugul" îşi iau angajamentul că vor lupta pentru desăvârşirea reformei agrare şi lărgirea exproprierei pentru ca împroprietărirea sătenilor să fie făcută în chip cât mai larg şi în special ca toate moşiile aparţinând proprietarilor care nu-şi cultivă singuri pământul să fie în întregime expropriate.

In numele acestor fapte ale trecutului şi a angajamentelor categorice pentru viitor, ne adresăm sătenilor şi le spunem;

Votaţi la Senat, semnul „Plugul"!

Votaţi pe cei trei vrednici ieşeni, candidaţi la Senat.

Alexandru A. Badareu, fost ministru, deputat, senator şi primar al Iaşului,

Gheorghe Lascar, fost deputat, senator şi primar al Iaşului, dascal emerit, fost secretar general al ministerului de instrucţie, şi

Ioan C. Vârlănescu, om al şcoalei, profesor, fost inspector şcolar.

Opinia

Câte-va vorbe

De obicei artiştii când pleacă lasă regrete.

Artiştii aduşi anul acesta de trupa Maximilian provoacă regrete în chiar timpul când sunt pe scenă.

*

Sunt unii artişti de operetă care de cântă le-ai prefere proza şi de vorbesc le-ai prefera cântul.

Ba la unii ai preferă nici să vorească, nici să cânte.

*

Automobilele electorale se încrucişează mereu, pe toate şosele.

Numai de nu s'ar ciocni!

BLANZY

INSEMNĂRI

Iarăşi bestialităţi!

Ziarele publică amănunte asupra unor sălbătăcii şi jafuri de necreasut pe care câţiva ofiţeri şi soldaţi le-au comis împotriva populaţiei paşnice dintr'o localitate din Maramureş.

După cele anunţate prin gazete, se vădeşte că mica şi eroica trupă din Vojnaz (Maramureş), a eliberat teritorul naţional de sub milenara apăsare a străinului şi a continuat opera patriotică printr'o încăpăţînată vânătoare...de oameni.

Nu este vorba numai de rechiziţii fără control, fără utilitate logică şi fără condescendenţă. Pentru a înfăţişa asemenea abuzuri nu este nevoe să ne transportăm în provinciile alipite. De data aceasta se înregistrează jaf în toată regula, luări de ostatici şi eliberări în schimbul a sute de mii de coroane, plus bătaia de nădejde cu frânghia udă şi cu patul armei. Dacă bătaia a ţinut vre-o trei zile, aceasta se datoreşte faptului că victimele erau...evrei; şi dacă a ţinut numai trei zile, aceasta probabil din pricină că d-nii sergenţi şi plutonieri ostenişeră de atâta patriotism şi cuzism.

Este inutil să mai insistăm asupra impresiei penibile pe care asemenea barbarii o produce în străinătate, după cum este banal să mai atragem atenţia că prin asememea purtări imbecile nu ne întărim de loc creditul moral faţă de aliaţi, acum când urmărim o fixare a graniţelor geografice cât mai apropiate de graniţa etnică dar cu îngloborea fatală a elementelor străine.

Ne mărginim numai a spune că greşit se procedează la organizarea noilor provincii prin încredinţarea puterii în mâna militarilor. Forţa armată în administraţiunea internă este un organ de apăsare, incompatibil cu nevoia libertăţii obşteşti şi pururi aplecat spre violenţă şi abuz. Dar mai ales este o crimă a se încredinţa puterea în mâinele unor sublocotenenţi sau locotenenţi, aproape nişte copii, conduşi numai de instincte şi pervertiţi de un spirit militarist şi de castă.

Şi apoi trebue să se înţeleagă odată că aspectele publice şi stările sociale au un caracter natural şi ca atare trebuesc considerate şi respectate. Acea neîncetată goană după „revoluţionari" şi pentru „ordine", este de fapt un autoritarism bestial şi oligarhic care tocmai exasperează lumea şi provoacă dezordinea.

E greu ca d. general Averescu să priceapă acestea. Dar atunci să piece şi să nu râvnească la roluri care nu sânt de competenţa domniei sale.

RENOVATUS

Pe tot timpul campaniei comitetul nostru electoral se va întruni zilnic în localul redacţiei ziarului „OPINIA", între orele 5 şi 7 d. a.

Secretariatul comitetului electoral va fi la dispoziţia amicilor noştri zilnic între orele 4 şi 7.

PENTRU ALEGERILE DE SENAT, IN CIRCUMSCRIPŢIA IAŞI, AU FOST DEPUSE CANDIDATURILE D-LOR

ALEXANDRU A. BADAREU

FOST MINISTRU, FOST DEPUTAT, SENATOR ŞI PRIMAR AL IAŞULUI

GHEORGHE LASCAR

FOST PRIMAR, DEPUTAT ŞI SENATOR DE IAŞI, FOST SECRETAR GENERAL AL MINISTERULUI DE INSTRUCŢIE

IOAN C. VARLANESCU

INSTITUTOR, FOST INSPECTOR ŞCOLAR

Semnul distinctiv adoptat este „PLUGUL"

Cetăţeni alegători la Senat votaţi lista „PLUGUL"!

INFORMAŢIUNI

Comandantul pieţei Iaşi ne roagă să publicăm:

In ziua de 20 Mai a. c. urmând a se comemora „Eroii Neamului" căzuţi în război, Doamnele şi familiile Eroilor morţi în campanie, cu onoare sunt rugate, a lua parte la această înălţătoare sărbătoare, invitate fiind pe această cale, necunoscându-se adresele D-lor.

Programul serbărei va fi afişat la timp pe zidurile oraşului.

Mişcarea în magistratură ieşană se va face pe ziua de 1 Iunie.

Noile numiriri la casaţie au apărut. D. V. Tataru, prim-preşedinte al curţei de apel de Iaşi, a fost numit membru al curţei de casaţie, noul membru a şi depus jurământul.

La Vaslui funcţionează în toată regula Sovietele averescane.

Dăunăzi a avut loc o întrunire în acel oraş, la care au participat câte un delegat din fie-ce comună, şi în care aceştia au pretins dreptul de a desemna candidaţi.

Ei au şi făcut o manifestare ostilă prefectului.

Şefii tuturor partidelor şi cea mai mare parte din foştii preşedinţi de cameră au refuzat să întovărăşească pe Suveran în pelerinajul la mormântul lui Ştefan-cel-Mare.

Motivul este că ei nu se pot asocia la un turneu de propagandă electorală organizată de actualul guvern.

Dualismul în conducerea partidului democrat se afirmă din nou, şi într'o formă nouă.

Listele de candidaţi democraţi din capitală poartă ca en tête:

„Votaţi candidaţii partidului democrat în frunte cu d-nii Take Ionescu şi Grigore N. Filipescu".

La Bacău d. N. Ghyca-Comăneşti n'a pus listă în actualele alegeri

D-sa este decis a-şi consacra intreaga activitate în direcţiunea economică a partidului conservator-progresist.

D. Volanschi a fost numit prim preşedinte al Curţei de Apel din Iaşi, în locul d-lui Tataru, trecut la Inaltă curte de casaţie.

La Iaşi a început sub obladuirea guvernului de vreme nouă, practicele electorale din cele mai urâte din vremurile de tristă memorie de odinioară.

Pe lângă procedeul „invitaţiilor" pentru întrunirele guvernamentale, acum avem şi înlocuirele cu caracter pur electoral.

In toiul alegerilor d. Marcu, directorul prefecturei de poliţie, a primit ordinul telegrafic de permutare la Turtucaia, ceea ce e sinonim cu înlocuire.

O mai strălucită dovadă de ingerinţă electorală nici că se poate.

D. D. Alexandrescu, a fost recomandat de senatul universitar ca profesor la şcoala de infanterie, ce urmează a se înfiinţa în localitate.

O telegramă a Reginei. — D. Mihai Negruzzi, preşedintele comisiunei interimare Iaşi a primit din partea Suveranei o telegramă cu conţinutul următor:

„Majestatea Sa Regina adânc înduioşată de inimoasele d-voastră cuvinte, transmite tuturor viile sale mulţumiri şi face urări ferbinţi de bine şi prosperitate pentru scumpul Iaşi care nu-l uită nici-odată şi la care se gândeşte totdeauna cu duioşie, cum şi pentru întreaga populaţie a judeţului".

Se ştie că se luase măsura ca preţul pământului expropiat să fie fixat de instanţele judecătoreşti, iar apelurile în ce priveşte pământul expropiat să fie cercetate de comisiunea specială prezidată de preşedintele circumscripţiilor curţilor de apel.

Acum în urmă s'a revenit şi cercetarea se va face pe judeţe de către o comisiune care va lucra în fiecare judeţ şi va fi prezidată de către un membru al curţei de Apel.

Hotărârile comisiunei din Iaşi date de cînd a apărut decretul sunt lovite de nulitate.

Suveranii sosesc Miercuri la Bălţi.

Pentru paza oraşului d. Petit, Prefect de poliţie, a trimis azi la Bălţi 20 sergenţi de stradă sub conducerea d-lui Vasiliu, sub comisar.

In urma delegaţiunei date d-lui Dimitriu ca director al Prefecturei d. Eugen Petit, Prefect de poliţie, a delegat pe d-nii Comisar Popp la comisia a 3-a şi pe d. Grădinescu de la gară să gireze şi Comisia I.

Cartirurile au rămas tot la gară.

Din cauza subscripţiilor, la împrumut şi societăţi se simte în oraş o mare lipsă de numerar.

Faţă de aceasta, Băncile din localitate proectează o urcare a dobîndei pe depozite.

La Protoierie se ţine azi o consfătuire a preoţilor, în vederea serbărei religioase de la 20 Mai.

Consiliul superior al magistraturei s'a întrunit Sâmbătă la Bucureşti pentru a discuta înaintările în magistratură ieşană.

Ca o protestare contra faptului că a fost permutat la Turtucaia, d. E. Marcu, directorul prefecturei de poliţie, şi a înaintat telegrafic demisia.

Colegiul Universitar a fost convocat pentru mîine seară, spre a lua cunoştinţă de noul răspuns al ministrului de instrucţiune, în chestia examenului de capacitate.

De astă dată răspunsul pare a fi favorabil tezei susţinută de profesorii ieşeni.

La Bacău s'a recurs la o mică excrocherie electorală.

Partizanii d-lui Junni Leca şi o parte din averescani dezidenţi au inventat pe un oare-care Dumitrie Borcea, pe care l'au pus cap de listă, pentru a convoca confuzie în mintea ţăranilor, întru cît în fruntea listei ţărăniste este pus d. I. Borcea, profesor Universitar, fost ministru.

Tot la Bacău s'a întîmplat faptul curios şi anume:

D. Kemingher, avocat, care urma să candideze pe lista guvernului la Senat alăturea de d. Cantilli, democrat trecut la averescani, a preferat lista averescană independentă unde candidează alăturea cu d. Vagăunescu.

Poliţia din Galaţi a cerut siguranţei locale urmărirea banditilor cari au asasinat pe d-na Fernic fiind bănueli că au luat drumul spre Iaşi.

O dispoziţie importantă. — In urma propunerei d-lui Garoflid ministru de stat preşedintele comisiunei agrare, consiliul de miniştri a semnat un decret lege prin care se hotăreşte a se cumpara pe seama acelei comisiuni acaretele de pe moşiile expropriate necesare păstrarii recoltelor.

Este incontestabil o bună dispoziţie căci almintrelea s'ar fi întîmplat ca recolta ţăranilor să fie expusă stricăciuni or pe cîmp, în timp ce magaziile ar sta neocupate.

Rugăm pe dl. Mihai Negruzzi ca la repararea străzii Socola, ce se lucrează acuma, să impue Serviciului technic al Comunei ca să verifice nivelarea străzii şi a trotoarelor spre a asgura scurgerea în şanţurile perpendiculare

De ani de zile strada Socola se transformă primavara şi toamna într'un adevărat lac, ce face imposibilă circulaţia pietonilor şi foarte primejdioasă şi anevoioasă acea a vehiculelor. Este momentul acum când strada se reface ca să i se dee scurgerea necesară aşa fel ca pe viitor să înceteze această ruşine a Iaşilor.

Nu ne îndoim că d. Mihai Negruzzi va ţinea seamă de rugămintea noastră şi o va îndeplini.

Camera de Comerţ şi Industrie din Iaşi aduce la cunoştinţa comercianţilor şi industriaşilor din Iaşi care au fost condamnaţi ca contravenienţi la legea speculei şi cari au comis faptele înainte de 9 Apr. 1920, să se prezente la secretariatul Camerei de Comerţ între orele 8-1 pentru ca pe baza Decretului Lege N. 1547 din 9 Apr. 1920 (Decret de Amnistie), după ce vor prezenta actele în baza cărora reese că au fost mobilizaţii să li se facă cuvenitele forme spre a fi amnistiaţi.

Atragem atenţiunea Primăriei că între bărăcile ce trebuesc imediat dărâmate sunt acele din faţa teatrului naţional unde a fost Spitalul Berthelot. Situate în plin centru oraşului, înconjurate de clădiri numeroase, ele constituie un pericol iminent.

Cum aceste baracte nu servesc la nimic, s'ar putea vinde materialul enorm ce s'ar scoate din ele şi comuna sau statul ar realiza beneficii de câte-va zeci de mii de lei.

Revenim asupra notiţei noastre relativă la garajul de automobile din str. Lozonski.

In acest garaj care are în totdeauna depozite de benzină pe lângă cămări şi şuri de lemn, lucrătorii de la C. F. R. lucrează în timpul nopţei fără nici o supraveghere, aşa că nu e exclus ca într'o noapte un incendiu puternic să ameninţe întreagă stradă Lozonski şi Piaţa Unirei.

Dărâmarea baracelor de lângă otelul Traian a început de azi.

ARTICOLE DENTARE

Bohrmaschine, Handstücke, Cement Harvard, Horvardid, Sintetic, Gutta-Perha, Stents, Ceară, Dinți pentru cauciuc. Cauciuc Ash etc. etc.

au sosit un mare transport la :

Depozitul dentar **MAX VECSLER S.-SOR**

Iași str. Col. Langa 11 (Indosul Mitropolia)

Plasament sigur și rentabil

— De vânzare și intrare în stăpânire imediată —

Marele Teatru și Cinematogr. **CAROL CEL MARE** din Bârlad, împreună cu **două grădini de vară** complect mobilate cu scaune și decoruri de teatru și instalație de Cinematograf, având două motoare electrice în perfectă stare de funcțiune de câte 30 cai putere. Se vând din cauza plecării cu preț colosal de redus.

Pentru lămuriri adresați D-lui Proprietar

NECULAI PETROFF Bârlad

∴ ∴ A SOSIT PREPARATUL ORIGINAL ∴ ∴

LAXIN

PURGATIV DIN FRUCTE

eficace și plăcut la gust

Cereți numai cu AMBALAGIUL ORIGINAE.

De vânzare la toate farmaciile și drogheriile principale

Firma Heinrich Stein

— STR. CUZA VODĂ 69 IAȘI —

Forme de pae tagal și picot și ori-ce furnituri în articole de mode.

Anunță onor. săi clienți că primește formele vechi de pae atât pentru precălcat cât și pentru transformat pe ori ce model nou de seson ; de asemenea și pălării vechi bărbătești, — în fie-care zi de la 8—11 și 2—4 p. m.

CITIȚI CU ATENȚIUNE : **VIZITAȚI**

PROFESORUL ASTROLOG

Care a voiajat principalele state din Europa și care a prezis toate războaiele din lume.

Prin științele occulte și prin științele chiromanciei în combinație cu spiritismul și după trăsăturile feței ce poseda persoana de la natură. Singurul fizionomist care a uimit toată Europa ; prezice oricui trecutul, prezentul și viitorul.

Prezice și la persoane absente, având fotografia acelei persoane. Loteriile ca număr vor câștiga. Căsătoriile spune cu ce persoană își va petrece viața. Dă lămuriri pentru furturi, boale, judecăți. Consultații de la 10—12 și de la 2—5 p. m.

C. ȘTEFAN, Iași, str. Smârdan 41 în gang, ușa II-a

CUNOSCUTUL PROFESOR

M. MESCHER, *Str. Petru-Rareș 19 în curtea caselor L. Grinspan, colț cu str* **Arcu, în dosul Poștei Centrală.**

predă : contobilitatea dublă diferite sisteme, Aritmetica comercială, C-to Corenturi, corespondență comercială și alte lucrări de birou, precum și limba germană, — după o metodă nentrecută și ușoară, contra unui modest onorar

Faptul că cele mai înalte locuri din lumea comercială sunt ocupate de numeroși din foștii săi elevi, sunt o garanție, că tinerii și domnișoarele, cari vor să capete o cultură nu numai superficială, ci vor să se pregătească serios pentru viața practică, se pot adresa cu încredere sus numitului profesor.

Inscrieri se primesc zilnic între orele 9—12 a. m. la locuința d-lui Mescher.

LA LIBRĂRIA

„SOCEC"

Se caută spre imediată angajare o CASIERIȚĂ și o vânzătoare

DESCOPERITORUL PREZICEREI prin calcul de cifre

„SĂVESCU"

Sosind în localitate, str. Sărăriei No 92, face orice prezicери serioase pe un timp prescris, numai la persoane serioase.

Discreție sigură. In ședință o singură persoană.

In provincie prin corespondență.

Manutanța Garnizoanei Iași

Vinde prin licitație publică cu oferte închise în ziua de 18 Mai cor. ora 10 dim. următoarele materiale :

26 sacale lemn cu 2 roate, 57 sanii, 2 dricuri de căruțe, 2 juguri lemn pentru boi, 57 cuțit de tăiat chea, 2 bucătării companie rusești cu 4 roate, 3 bucătării campanie rusești fără roate, 1 cazan bucătării campanie ruse, 2 trenuri bucătării campanie ruse, 196 cântare de mână rusești și 103 bidoane tablă, potrivit art. 72 83 din legea comptabilității publice.

Supra oferte nu se admit.

Directorul Mantanței Iași

Adm. Căpitan POPESCU

S'A PERDUT în ziua de Duminică 16 Mai pe parcursul de la gară, o geantă de mărgele, cu un carnet de identitate precum și niște chei.

Găsitorul este rugat a aduce geanta în str. Palat 40 unde va primi o bună recompensă.

DE VĂNZARE

:: :: GHIAȚĂ :: ::

Se găsește în orice zi la Cooperativa de consum „Leul" din Iași str. Ștefan cel Mare No. 56.

Cu prețul redus sub piață

Un an împlinit.— S'a strecurat un an. de când în noianul de publicații menite să susție idei și să formeze curente, a apărut modest, cum obicinuesc să arăte în mulțime valorile reale, „Acțiunea Femenistă" organ de propagandă pentru emanciparea civilă și politică a femeei.

Fără a se îndepărta o clipă de la scopul expus în programul din primul număr, această simpatică publicație, a cucerit tot mai mult și mințile luminate.

A pornit pe un drum nu tocmai bătut cu hotărâre și răbdare, spre o țintă de mult râvnită și a reușit, căci desigur nu există astăzi femee, care să nu citească cu mulțumire și interes, „Acțiunea femenistă".

E parcă o datorie a femeilor, să susție această publicație menită să arate valoarea lor reală.

Din fermecătorul cuib, care e Piatra-Neamț, să se răspândească pretutindeni în România Mare, mișcarea drepteilor revendicări, condusă cu atâta înțelepciune de către inimoasa doamnă Valentin Focșa.

Un incendiu a distrus mai multe case din comuna Mogoș-ști.

Pagubele trec de 100,000 lei.

Serviciul religios la serbătorirea eroilor va fi oficiat de I. P. S. S. Mitropolitul Pimen.

Eri a avut loc târnosirea bisericei din Consinzeni. Au participat sătenii din numeroase comune învecinate.

Serviciul religios a fost oficiat de Părintele Niculea, Protoereul orașului, care a ținut și o interesantă predică.

Serbătoarea de la 20 Mai, fiind o serbare militară, organizarea ei va fi condusă de d. colonel Tulea.

In cela ce privește măsurile de poliție Prefectul a delegat pe comisarii Closs și Popp care să ia înțelegere cu d. colonel Tulea și să execute dispozițiile ce d-sa le va lua.

D. Marcu directorul Prefecturei de poliție, a fost delegat în poliția din Turtucaia.

In locul de director al Prefecturei de poliție din localitate a fost delegat d. Dimitriu comisarul dispărțirei întâia.

Sâmbătă la ora 9 seara, a avut loc o adunare generală a sindicatelor naționale de poștă telegraf și c. f. r.

Intrunirea s'a ținut în sala inspectoratului ambulanțelor.

Adunarea a aprobat alcătuirea unui memoriu cu caracter pur economic și a ales o comisiune, care a plecat azi la București, pentru a înmâna memoriul autorităților în drept.

D. Grigoraș, a fost recomandat director la epitropia Sf. Spiridon, în locul d-lui Teodoru, a cărcia demisiune a fost primită.

Curtea spațioasă dintre Orfelinatul Neuschotz și Școala de Frumoase Arte, vis-a-vis de Liceul Național, va fi amenajată într'o splendidă grădină unde vor fi date reprezentațiile serale ale Cinematografului „Elisabeta".

Aci vor fi arătate mult aștptate filme : Tarzan, copilul crescut de o maimuță, Aventurile unei Regine (La Reine s'ennuie), Orgoliu cu Francesca Bertini, Parisul Misterios cu Gustavo Serena etc. etc.

Toate detaliile vor fi anunțate prin afișe speciale.

Concetățeanul nostru d. V. Ianculescu a fost numit comisar cl. I a la Bălți.

I. P. S. S. Mitropolitul Pimen, s'a înapoiat aseară în localitate.

Miercuri 12 Mai, s'a găsit în poarta semnarului Veniamin, o sacoșă neagră, conținând mai multe obiecte.

Păgubașul să se adreseze părintelui Anastasie Popovici, str. Socolei 154.

Epitropia Generală a Casei Spitalelor și Ospiciilor Sf. Spiridon din Iași, aduce la cunoștința generală că în ziua de 4 Iunie a. c. ora 10 dim. va ținea licitație publică cu oferte închise în cancelaria Epitropiei din Iași, pentru vânderea materialelor provenite din acaretele următoare :

Brătulenii Comuna Uricani jud. Iași.

1. Materialul din 3 bordee situate în vatra satului pe locul cârcimei evaluate 100 lei.

2. Materialul din una casă situată în curtea conacului lângă poartă, construită din vălătuci, acoperită cu stuf, trecută în inventar No. 6 și evaluată 300 lei.

3. Materialul din una casă cu un șopron alăturată de zidul înconjurător, construită din cărămidă, compusă din 2 camere, acoperită cu stuf, inscrisă în inventar sub No 2 evaluată 600 lei, adică casa și șopronul.

Soloneți Comuna Bivolari jud. Iași

1. Materialul din una pereche coșare cu standoală între ele cu pereții de leațuri, acoperită cu tablă având lungimea 20 metri trecute în inventar la No. 3 și evaluate 2000 lei.

2. Materialul din una casă cu pereții de vălătuci acoperită cu stuf, compusă din două camere, inscrisă în inventar sub No. 10 evaluată 280 lei.

Vânzarea se face în ambloc pentru fie-care localitate sau în parte.

Garanția provizoră va fi de 25 la sută din prețurile prevăzute mai sus.

Condițiunele de vânzare se pot vedea în ori-ce zi de lucru în oarele de cancelarie la serviciul silvic și domenial.

RACHELLE MOSCOVICI
HERMAN ITCOVICI
LOGODIȚI

Iași — Botoșani

Felicitările se primesc Duminică 23 Mai în casele D-lui Avram Moscovici Str. Sărăriei.

Serviciul telegrafic și telefonic

AL ZIARULUI „OPINIA"

Conferința de la Spa

București.— Se telegrafiază din Lyon că Italia a cerut prelungirea până în Iunie a termenului pentru convocarea conferinței de la Spa.

Această cerere a făcut o mare impresie, întrucât se știe că și Germania a făcut cerere în acelaș sens. Presa franceză a cerut respingerea cererei Germaniei pe motiv că se urmărește eludarea condițiilor tratatului.

Acum intervenția Italiei produce mirare, știindu-se că se răspândise credința că Italia a încheiat o înțelegere secretă cu Germania, lucru care dăduse naștere la interpelări în parlamentul engiez.

ACTIVITATEA SOCIALIȘTILOR

București. — Duminecă dimineață socialiștii au ținut întruniri electorale în cartierul evreesc. Au vorbit d-nii Botoșanschi în idiș, Em. Socor, Lascar Șaraga, Gh. Cristescu etc.

Apoi a urmat o manifestație de stradă, cu drapelu roșu.

LEGĂTURILE CU CERMANIA

București. — Se afirmă că d. dr. Sion va fi numit ministru plenipotențiar al țărei la Berlin.

PREȘEDINTELE LIGEI NAȚIUNELOR

Lyon. — La Paris s'a întrunit consiliul Ligei Națiunelor.

In urma propunerei d-lui Léon Bourgeois fostul președinte al consiliului italian d. Nitti a fost numit președinte al Ligei, ca un omagiu pentru distinsa lui personalitate.

DIN CEHO-SLOVACIA

Praga. — Socialiștii cehoslovaci au admis să colaboreze la guvern, pentru formarea unității naționale.

CONDAMNĂRI IN TURCIA

Paris.— „Le Temps" publică știrea că guvernul turc a condamnat la moarte în contumăcie pe Mustafa Kemal și colaboratorii săi care au înteținut mișcarea naționalistă revoluționară.

Alte 40 persoane au fost arestate.

Wilson grav bolnav

București. — O telegramă din Londra anunță că președintele Wilson se află iarăși grav bolnav.

Sălbătăcia din Maramureș

București.— D. general Rișcanu, ministru de război, a făgăduit că va cerceta personal cele petrecute la Maramureș, fiind hotărît să aplice măsuri drastice contra vinovaților.

Călătoria Suveranilor

IȚKANI.— Suveranii au sosit în localitate cu un tren special și au fost primiți în gară de reprezintanții autorităților și un numeros public.

Apoi Suveranii și-au continuat călătoria înspre Suceava.

Dezarmarea și despăgubirile

BUCUREȘTI.—Din Lyon se anunță sosirea d-lui Millerand la Folkestone pentru a trata cu d. Lloyd George.

Franța și Anglia se vor pune de acord în special asupra a două chestiuni extrem de importante și anume : dezarmarea Germaniei și despăgubirile de război.

Germania consideră fantastică suma de 10 miliarde pe care Franța o cere ca despăgubiri de plătit în acest an.

Grevele în Franța

Paris. — Situația grevelor în întreaga Franță se îmbunătățește zi cu zi.

ATENTAT

București.— O telegramă din Nauen anunță că un nou atentat a fost săvârșit contra lui Erzberger.

Amănunte lipsesc.

Chestia Frankfurtului

București — Ziarul „Petit Parisien", sosit Duminecă seara, anunță că Foch a luat toate măsurile pentru evacuarea Frankfurtului, lucru ce se va face în înțelegere cu germanii, pentru a se evita tulburări.

CURSUL LEULUI

București.— Leul a fost cotat ieri la Paris cu 27 centime.

GENERALUL OPTIMIST

București. — Se afirmă că d. general Averescu a declarat că rezultatul alegerilor va fi o dovadă de puterea guvernului care se bizuie pe masele populare.

POLITICA ANTIGREVISTĂ

București — Un fruntaș averesean, fost deputat mi-a declarat că guvernul intenționează să pregătească în mod special pe elevii școalelor de meserii și cei de la institutele electro-tehnice, în scop de a-i întrebuința în caz de grevă pentru înlocuirea muncitorilor.

— Str. Ștefan cel Mare 48 —

PINOFLUOL

Tablete cu esență de brad pentru băie

PINOFLUOL

Întărește ma și nervii soluă rece și caldă

PINOFLUOL

lucrează ca întăritor și răcoritor al corpului ; catifelează pielea

PINOFLUOL

are un efect bine-făcător pentru suferinzii de reumatizm, gută, insomnie, anemie etc.

PINOFLUOL

se află de vânzare la toate farmaciile și drogheriile principale

SE CAUTA un prisăcar (apicultor) priceput pentru o prisacă au 160 știubeie, oferindu-se condițiuni avantajoase

A se adresa la Administrația morei Roznov, gara Roznov jud. Neamț.

BIBLIOTECA

Anul al XVI-lea No. 3915

ABONAMENTE
UN AN . . . . . 80 LEI
ŞASE LUNI . . . . . 40 „
TREI LUNI . . . . . 20 „

ADMINISTRAŢIA
Iaşi. — Gh. Mârzescu 17

— TELEFON No 200 —

25 bani numărul

OPINIA

ZIAR POLITIC COTIDIAN.

JOI 20 Mai 1920

ANUNCIURI
Se primesc la
AGENŢIA DE PUBLICITATE
I. BRÂNISTEANU
— — Str. Gh. Mârzescu 17 — —
Concesionară exclusivă a publicităţei

Un numar vechiu 1 leu

Invăţătorii şi preoţii de la ţară şi candidaţii „Plugul“

— Activitatea lor de pînă acum —

Se cuvine a înzista care a fost în trecut activitatea candidaţilor de pe lista „Plugul“, în frunte cu d. Alexandru A. Badareu, faţă de învăţătorii şi preoţii de la ţară.

Toţi candidaţii şi în special d. Badareu, încă de la 1892, pe cînd în chiar sferele oficiale se ventila ideia de a face un zid între şcoala primară rurală şi cea urbană, s'au ridicat în potriva acestei idei. D. Badareu, ca membru în consiliul general al învăţămîntului a fost un adversar ireductibil al acestor concepţii şi prin cuvîntările sale documentate a determinat consiliul să ia poziţie contra acestor tendinţi.

Ales pe baza acestor cuvîntări ca raportor, în chestia reformei învăţămîntului primar, raportul dsale a constituit o apărare caldă a principiului de plinei egalizări între învăţămîntul rural şi cel urban. Analiza laturei sociale, făcute în acest raport va rămâne, şi principiul social a triumfat înaintea laturei didactice şi pedagogice.

Egalizarea celor două ramuri însemnate ale învăţămîntului primar, nu însemna numai des hiderea drumului în şcoli secundare pentru fii de ţărani, ci pregătirea egalizarei între învăţămîntul, considerat până atunci dacă nu ca un paria, în or-ce caz ca cel mai inferior element didactic, şi învăţămîntul urban.

Din ideile pe care d. Badareu le-a făcut să triumfe atunci, a rezultat mai târziu, după desfiinţa şcoalei normale de institutori—pepiniera exclusivă de institutori pentru învăţămîntul urban—egalizarea învăţătorului cu institutorul şi mai apoi dreptul învăţătorului de a trece institutor la oraşe.

*

Credincioşi felului lor de a vedea, candidaţii „Plugului“ d-nii Alexandru A. Badareu, Gheorghe Lascar şi Ioan C. Vărănescu, au fost pururea strejării intereselui învăţămîntului şi clerului de la ţară.

In parlamentul de la Iaşi, când cu ocazia reformei agrare a ministerului Garofid s'a produs în Senat marea lupta în potriva învăţătorilor, lupta care a culminat cu amendamentul d-lui dr. Per de semnat de un mare număr de senatori, prin care se cerea excluderea învăţătorilor de la împroprietărire şi se motiva această excludere pe argumente de ordin social şi anume că învăţătorii ar fi un element dizolvant, că nu iubesc şcoala, că preferă mănoasa activitate extra-şcolară, că învăţătorul constituie numai un exploator al ţărănimei, d. Badareu într'o memorabilă şi documentată cuvântare a spulberat toate invinuirele nedrepte, a pus în evidenţă rolul important social şcolar şi extra-şcolar al învăţătorului de la ţară, şi a obţinut ca pomenitul amendament, care întrunise la început un foarte mare număr de iscăliturî, să fie respins cu o mare majoritate.

*

Exact acelaş lucru s'a întâmplat şi cu preoţii de la ţară.

In acelaş parlament şi tot cu ocazia discuţiunei legei agrare, s'a propus în Senat un violent atac în contra preuţilor rurali, din partea P. S. Sale episcopul de Roman. Preuţii de la ţară au fost trataţi de pângăritori al bisericei, de iubitori de arginţi, întrucât preferă activitatea extra-bisericească în bănci populare, obştii şi cooperative, înaintea celei bisericeşti. N'a lipsit mult ca majoritatea Senatului să aprobe cererea P. S. Sale, de a exclude pe preoţi de la or-ce altă activitate de cât cea bisericească.

D. Badareu a intervenit din nou cu autoritatea cuvântului său. D-sa a arătat cât de util a fost rolul preoţimei în această activitate cu caracter economic, social şi naţional; că în lipsa unor elemente, eşite din însă-şi rândurile ţărănimei, a fost absolut necesar şi a fost un mare bine că învăţătorii şi preuţii au putut fi chemaţi la diriguirea vieţei satelor.

D-sa a dovedit că încă multă vreme va fi nevoie ca învăţătorii şi preuţii să continue cu această activitate, pentru care, departe de a merita învinuiri şi prigoniri, li se cuvine întreaga recunoştinţă a acelor care se gândesc la marile probleme ale zilei de astăzi şi de mâine.

Şi de astă dată sentimentele democratice şi argumentele sănătoase puse în evidenţă de d. Badareu a triumfat. Senatul n'a dat nici o urmare atacului P. S. Sale episcopului de Roman. Preuţii rurali au fost lăsaţi să-şi continue activitatea sănătoasă de până atunci.

*

Aceştia sunt oamenii care vin astăzi să ceară votul învăţătorilor şi preuţilor de la ţară, pentru alegerile de Senat de Iaşi, având ca semn „Plugul“.

Nu ne îndoim că voturile apostolilor satelor vor merge spre:

Alexandru A. Badareu, *fost ministru, deputat, senator şi primar al Iaşului.*

Gheorghe Lascar, *fost deputat, senator, şi primar al Iaşului, dascal emerit, fost secretar general al ministerului de instrucţie, şi*

Ioan C. Vărănescu, *om al şcoalei, profesor, fost inspector şeolar.*

Opinia

Câte-va note

Focul din Vaslui dovedeşte că armata coastă pe stat şi când este mobilizat şi când este nemobilizat.

*

Joi seara va fi o retragere cu torţe ..... pe care nu le-au avut la căpătâiul lor muribunzii de pe câmpul de luptă, eroii de astă-zi.

*

Serbarea de Joi se anunţă extra-ordinară. Nimănea din populaţie ieşană nu va rămâne insensibil la apelurile pentru procesiune.

Singuri morţii nu vor da ascultare apelurilor celor vii.

BLANZY

INSEMNĂRI

Realitatea şi cuzismul

Menţinîndu-şi tradiţionalul fel de a fi belicos şi steril, d. A. C. Cuza îşi îndreaptă logica de suprafaţă împotriva d-lui N Iorga. Cu acest prilej, în numărul de aseară al efemerei d-sale „Uniri“, profesorul de politică la catedra de economie a universităţii din Iaşi, aruncă o privire sumară asupra politicei de tranziţie a ţărei în aceste vremuri. Şi constată că două doctrine de partid stau realmente în faţa opiniei publice: cuzismul şi...socialismul.

Dacă socialismul există în mod real la noi, atât ca doctrină cât şi ca organizare de partid, cu atât mai mult el trăeşte în marele state industriale şi de opinie publică. Această deducţie firească trebue să o admită şi d. Cuza.

Şi totuşi d. Cuza este acel care în Parlamentul din 1918 a susţinut politic „falimentul socialismului“! Cum vine asta? Faliment în 1918 şi realitate în 1920? Nu se poate susţine că „falimentul“ era înţeles din punctul de vedere al cucerirei câmpului politic şi social, întru cît nici chiar d. Cuza nu putea crede că o mişcare politice-socială este *obligată* numai decât a se înfăptui cu desăvârşire în mod precoce şi autoritar, la o scadenţă imaginată de fantazia cuzistă. Era deci vorba numai de existenţa ca doctrină în organizare de partid, ceia ce pentru d. Cuza devenise „faliment“.

Adevărul trebuia să fie, bine-înţeles, altul de cum îl vedea d. Cuza. Dar ne aşteptam ca economistul nostru să rămâie îndărătnic ca de obicei, şi să continue a nega lumina zilei. Iată însă că d-sa deszice complectamente şi îşi aplică cuvântul dezavuărei.

Fără îndoială că o asemenea *mea culpa* a d-lui Cuza nu dovedeşte o purificare de conştiinţă; înseamnă desigur o slăbire de forţă, o micşorare a absurdităţii şi deci o scădere de farmec.

Dar sfârşitul acesta era firesc. Către dânsul a mers d Cuza cu tot trecutul d-sale de mari şi veşnice contradicţii. Ateu şi apoi bigot creştin; anarhist cu „Ciomagul“, în urmă conservator şi astăzi democrat-liberal-politist; contra reformelor dar pentru expropriere; pentru regimurile parlamentare dar şi pentru dizolvarea autoritară a parlamentelor; pentru războiu alături de aliaţi dar împotriva Italiei; cerând războiu împotriva nemţilor, dar cu declararea neutralităţii în Transilvania; afirmarea coheziunei sociale a Rusiei ţariste, „falimentul“ socialismului şi astăzi abia constatarea unei realităţi care pecetluieşte falimentul d-lui Cuza.

Iată omul zdrobit de anarhizmul organic al intelectului său şi statornic numai în „Ciomagul“ care i-a servit pururi ca simbol în propovăduirea afirmărilor practice.

RENOVATUS

INFORMAŢIUNI

Sunt toate indiciile că guvernamentalii au început să-şi dea seama că nu dorm pe roze.

Aceasta se dedice din faptul că s'au produs unele măsuri administrative, care, în limbajul pur electoral, se traduc prin *„a strînge şurubul“*.

Ni se denunţă fapte, pe care urmeazâ să le controlăm, şi cari, de s'ar dovedi exacte, ar dovedi că se preteazâ la acte reprobabile pînă şi acei care mereu vorbeau despre nevoia de a sustrage administraţia de sub influenţă politică.

Dar mai întâi vom controla faptele, de se vor dovedi exacte.

Prefectura de poliţie a dispus ca şi astă-zi 18 Mai cărţile de alegători să fie rădicate de la comisie.

In zilele de 19 şi 20 Mai, cărţile de alegători neridicate, vor fi date corpului de sergenţi pentru înmânarea la domiciliu persoanelor care se vor găsi acasă.

In zilele de 21, 22 şi 23 Mai, restul certificatelor se vor da agenţilor speciali, pentru înmânarea conform legei.

Socotind după cele ce ni se comunică, teroarea electorală în Basarabia a ajuns la un grad neînchipuit.

Situaţia este de aşa natură încât orice număr de voturi se va exprima, de fapt nu vor fi participat la alegeri de cât cel mult 25 la sută din înscrişi.

Restul de voturi va fi în realitate produsul cobinaţianelor de fraudă ale administraţiunei,

Se aşteaptă pentru azi, următoarele avansări în magistratura ieşană.

D. Patron, Consilier, trece Preşedinte al Curţei de Apel secţia a doua, în locul d-lui Volanschi, înaintat prim Preşedinte.

D. Kessi trece consilier de curte, în locul d-lui Patron.

D. Eugen Petit, Preşedinte de tribunal, înaintat procuror la Curtea de Apel din localitate, în locul d-lui Kessi.

Membrii corpului didactic primar care voesc să fie transferaţi, îşi vor adresa cererile lor direct la inspectoratele circumscripţiilor, respective, cel mai târziu până la 1 Iunie curent.

PENTRU ALEGERILE DE SENAT, IN CIRCUMSCRIPŢIA IAŞI, AU FOST DEPUSE CANDIDATURILE D-LOR

ALEXANDRU A. BADAREU

FOST MINISTRU, FOST DEPUTAT, SENATOR ŞI PRIMAR AL IAŞULUI

GHEORGHE LASCAR

FOST PRIMAR, DEPUTAT ŞI SENATOR DE IAŞI, FOST SECRETAR GENERAL AL MINISTERULUI DE INSTRUCŢIE

IOAN C. VARLANESCU

INSTITUTOR, FOST INSPECTOR ŞCOLAR

Semnul distinctiv adoptat este „PLUGUL“

Cetăţeni alegători la Senat votaţi lista „PLUGUL“!

Iarăşi se pune în discuţie chestiunea alegătorilor ale căror nume au fost pocite cu ocazia acceleratelor condiţiuni în care au fost alcătuite actualele liste electorale.

Cetăţenii care se prezintă pentru a-şi ridica cărţile de alegător, constată că li se eliberează cărţi cu adevărată desfigurare de nume. Mulţi refuză chiar să primească bulentinele.

Pe alegătorii în această categorie autorităţile poliţieneşti îi îndreaptă la primărie pentru rectificare, lucru pe care de altfel primăria nu este în măsură să-l fasă.

Ştim că la alegerile trecute s'a dat dispoziţia ca cetăţenii să voteze chiar dacă numele din cărţile de a alegători sunt greşite. Este sigur eă şi de data această se va proceda la fel şi că în curând se vor da dispoziţiile euvenite.

Noi sfătuim pe cetăţeni să-şi ridice cărţile de alegător chiar în cazul când numele este greşit înscris.

D. Cazacu directorul general al serviciului sanitar, s'a înapoiat aseară la Bucureşti.

D. dr. A. Stern, avocat preşedintele Blocului Evreiesc din întreaga ţară, pus în fruntea listei blocului pentru alegerile la cameră, soseşte Joi în Iaşi spre a se pune în contact cu alegătorii săi.

Se anunţă mari festivităţi cu ocazia prezenţei acestui veteran luptător pen emanciparea evreilor din România.

Acum cînd lipsa zaharului este atît de mult simţită, kilogramul de acest aliment ajungînd la 40 lei, este curios că industria dulciurilor şi boabonăritului înfloreşte din zi în zi în mod nestingherit.

De-asemenea este curios cum un fabricant de bomboane a reuşit să şi aducă personal un vagon de zahăr, în timp ce administraţia comunală a întîmpinat atîtea greutăţi pentru transportul a trei vagoane în interes obştesc.

Nu crede administraţia comunală că are îndatorirea de a lua măsuri ca disponibilităţile de zahăr să fie afectate nevoilor populaţiei, prevenind ingeniozităţile personale în accelerarea transporturilor? O măsură radicală ar fi bine venită pentru un aliment de prima necesitate cum este zahărul.

D. Vasile Ionescu, sublocotenent în rezervă, a fost numit subcomisar şi detaşat la comisia gărei.

Sistemul de a se zădărnici campania electorală a opoziţiei prin improvizarea „indignărei“ cetăţeneşti, a fost practicat şi pe ziua de ieri la Tg. Frumos, cu ajutorul agenţilor electorali înprieteniţi cu alcoolul şi toleraţi de poliţie.

Aşa s'a zădărnicit o întrunire socialistă, operîndu se apoi arestări printre hoţii de păgubaşi.

Curtea cu juri a coudemnat eri a muncă silnică pe vieaţă, pe Oscar Brăescu, asasinul soţiei şi soacrei sale.

La examenul de controlări financiari, au reuşit cu succes controlori fiscali, d-nii Neculai D. Popa şi Emil Mardari.

In conformitate cu legea, toţi patentarii, cari au chiriile sporite cu 75 la sută, au a face declaraţiunea cuvenită la administraţia financiară pînă cel mai tîrziu 1 Iunie.

Socialiştii vor ţine Duminică, la ora 10 dimineaţă, o întrunire publică, la teatrul „Elisabeta“.

Mercuri 18 Mai ora 5 jum. are loc adunarea generală a cercului didactic.

La ordinea zilei diferite chestiuni de interes şcolar.

VIAŢA POLITICA

Luminătorii poporului şi alegerile!

— VOTAŢI LISTA „PLUGUL“ —

Noi, învăţătorii şi preoţii, cari avem o aşa de însemnată menire în progresul civilizaţiei în general, şi în special pentru rîdicarea Patriei noastre la cel mai înalt nivel de cultură, trebuie să privim cu multă băgare de seamă la problemele ce se pun în desfăşurarea vieţii noastre sociale şi economice — Noi, luminătorii poporului trebuie să pătrundem bine ideia dreptului şi binelui în toată puritatea şi severitatea lor.

Şcoala şi biserica sunt stîlpi puternici pe care se sprijină întreg edificiul nostru social, iar noi apostolii luminători ai neamului suntem chemaţi acum mai mult ca nici odată la răspunderea ce avem, ca la consolidarea Romîniei celei Mari, să punem temelie nouă, sănătoasă şi trainică.

Această temelie însă trebuie clădită temeinic de oameni pricepuţi, cu experienţă în treburile statului, în ale şcoalei, bisericei, administraţii, gospodărie etc...

Guvernul, fie dînsul cît de bine alcăluit din oameni pricepuţi, harnici, şi cu dragoste de ţară, dacă nu va avea în camerile legiuitoare oameni destoinici aleşi, **deputaţi** *şi* **senatori**, *nu va putea alcătui legi bune şi drepte pentru toţi cetăţenii.*

In ceasul acesta hotărîtor pentru soarta neamului nostru, cînd cu toţii cerem liniştea Patriei, ordinea şi munca intensivă pentru refacerea ţării, cine mai mult ca noi trebuie să înţeleagă nevoia imperioasă de a trimite în cameră şi în Senat oameni încercaţi în treburile publice?

*

Lăsăţi ca voinţa noastră în acord cu înţelegerea practică să determine libertatea noastră internă,

Credeţi conştiinţa noastră şi veţi găsi că printre listele de candidaţi la Senat, lista ce o prezentăm noi prezintă garanţiile cele mai nuci de vrednicie şi pricepere în treburile statului.

In special, pentru şcoală şi biserică, candidaţii noştri toţi profesorii de meserie sunt pregătiţi să contribuie cu experienţa lor la rezolvirea problemelor şcolare şi bisericeşti.

Funcţiile înalte ce au ocupat candidaţii noştri sunt garanţii de competenţă — Cunoaşterea de aproape a nevoilor şcoalei bisericii a stării materiale şi morale ale învăţătorilor şi preoţilor, ace stă cunoaştere temeinică va ajuta candidaţilor noştri să susţină cu toată tăria rădicarea şcoalei şi bisericii şi asigurarea unei vieţi nesupărate de grija stării materiale a celor ce conduc aceste altare de cultură şi de morală.

Candidaţii noştrii D-nii Invăţători Al. Badarău, Gh. Lascar, şi I. Vărănescu. cunosc prea bine deziderateie congreselor didactice şi ale conferenţelor preoţilor şi îşi iau angajamentul să le susţină cererile în chestiunile de organizare şi de apărare a drepturilor corpului didactic şi a celui preoţesc.

IMPORTANT
LA MAGAZINUL HIRSCH

din str. Lăpușneanu 38 a sosit un mare transport cu mărfuri din Viena. Depozit permanent de paturi simple și de alamă marca „QUITTNER". Porcelanuri fine servicii de lavoare, servicii de masă, servicii de cafea. Scaune fine, lămpi electrice, mașini de gătit „Primus".

Mare depozit de geamuri toate dimensiunile

VÂNZARE ENGROS ȘI ENDETAIL.

Descoperitorul prezicerei prin calcul de cifre
„SAVESCU"

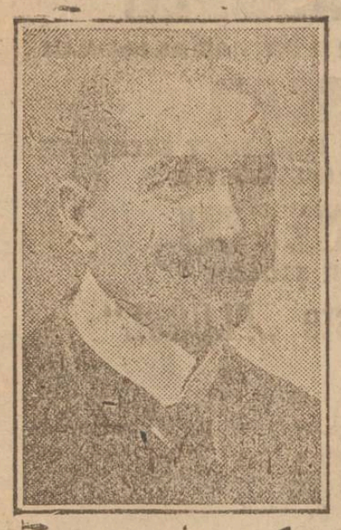

sosind în localitate, STR SARARIEI No. 92, face ori-ce prezicери serioase, numai la persoane SERIOASE, pe un timp precis de la un an în viitor și cu date pe luni, pentru scopuri serioase, afaceri personale, familiare, mariaj, judecăți, afaceri politice de reușită etc., furturi, persoane dispărute. Ori ce prezicere o dă notată cu siguranță de realizare. DISCREȚIA SIGURA. In ședință nu se admite de cât o singură persoană. Ședința ține de la jumătate oră în sus. Pentru provincie prezice prin corespondență.

Vineri dimineața la 10 persoane gratuit. Duminică după amiază nu prezice.

Taxa dela 20 lei în sus. Consult. dela 8½—12 și dela 3—8 p. m.

PUBLICAȚIE

Se aduce la cunoștința generală că în ziua de 16 | 6 1920 ora 10 se va ține licitație la Direcția II-a Regională Iași Serv. L. str. Cuza-Vodă No 20, pentru furnitura a 27500 m. c bi petriș ciuruit necesar pe anul 1920 liniilor din cuprinsul Direcție II a Regionale.

Termenul de predare este de 6 luni de la data adjudecărei.

Licitația se va ține prin oferte închise sigilate, care se vor deschide la ziua și ora mai sus fixată.

Oferte ca să fie admise, vor fi însoțite de recipisa Casei Regionale C. F R. Iași, pentru depunerea unei garanții de 6 la sută din valoarea ofertei. Licitația se va face conform dispozițiunilor legei comptabilității statului. Supra oferte nu se primesc.

Furnitura se va executa conform caetului de sarcini și condițiunilor generale pentru furnituri și întreprinderi C. F. R.

Pentru ori ce informați, amatorii se pot prezenta în fiecare zi de lucru între orele 8-13 la Direcțiunea II'a Regională Serv. L. Str. Cuza Vodă No. 20 sau la reședințile inspecțiilor de Intreținere Bacău, Galați, Iași.

Ofertanții pot oferta pentru cantitatea întreagă sau parțială pe inspecții precum urmează:

Pentru Insp. 10 Galați 3500 m. c. din balastierele Cosmești, Iești, sau din ori care balastieră apropiată.

Pentru Insp. 12 Iași 10000 m. c. din Moldova Seacă, Moldova lîngă Roman sau din ori care balastieră mai apropiată.

Pentru Insp. 13 Iași 6000 a. c. din balastiera între Dolhasca și Verești Burdujeni, sau din ori-care balastieră apropiată.

Pentru Insp. 14 Bacău 2000 m. c. din balastiera Padureni Tg. Ocna sau alte apropiate.

Pentru Insp. 13 Bacău 6000 m. c. balastiera Moldova, Moldova Seacă sau de ori care altă balastieră cuprinsă între Liteni Dolhasca sau Verești Burdujeni.

Direcția Regională

PROFESOARĂ RUTINATĂ

predă lecțiuni de franceză, germană și romînă.

A se adresa Raiter, Armenească 18 Iași

100 SALTELE rusești sau 100 cearșafuri se caută. Pot fi și uzate.

A se adresa la Agenția de Publicitate I. Brănișteanu str. Gh. Mîrzescu 17 Iași.

DE VÂNZARE

una iapă pentru trăsură. — Vizibilă de la 2-4, str. Sărăriei No. 80.

RESTAURANTUL „CA LA MAMA ACASĂ"

„Filip Schuller"

str. Săuleseu No. 3

caută spre imediată angajare două chelnerițe și fete de serviciu.

Parchete de Stejar

birouri, scaune, dormitonre din lemmasiv, vinde cu prețuri avantajoase.

Fabrica „MOLDOVA" pentru Industria Lemnului.

David Wieser, Iași str. Sf. Constantin No. 17 prin strada Palat.

IAPĂ

murgă, închisă, a fătat, cu coama tunsă, o steluță albă în frunte, breton lăsat, pântenoasă la piciorul stâng.

MI S'A FURAT în Vinerea Paștelui și ofer bună recompensă acelula care îmi va da indicațiuni, unde o pot găsi.

Brătuleanu Gheorghe
str. Morilor No. 42

DEMOBILIZAT

DOCTORUL BRENER

Specialist mamoș. :: :: :: :: :: :: :: :: :: :: :: :: Boale de femei.

— IAȘI. — Lăpușneanu —

CAMERE MOBILATE De închiriat

Lumină electrică. Serviciu. A se adresa în str. Zmeu No. 10 prin strada Ghica-Vodă.

PERDUT *pe strada Păcurari, în drum de la Moara Păcurari până la Tufii, un port vizit de culoare brună, conținând diverse scrisori de depuneri, la Casa de Bancă Moses Iurist și altele, în valoare de Lei 96,000—precum și alte acte.*

Le declar nule și fără valoare în mâinele ori cui s'ar afla.

Renunț la numerarul găsit înăuntru și ma dau o bună recompensă acelora care-l va aduce în str. Colonel Langa No. 19.

Moritz Blau

SE CAUTĂ un specialist la exploatare de păduri care să cunoască perfect fasonarea și întrebuințarea diferitelor specii de arbori.

A se adresa în scris cu condițiunile și referințele d-lui Inginer G. D. Nicolau str. Căpitan Păun 6 Iași.

Grăbiți-vă și cumpărați

material de brad, scânduri și grânzi de diferite dimensiuni precum și fer brut.

A se adresa I. Constantinescu strada Iarmaroc No. 32 sau la Petre Afanosof str. Adamache No. 4.

✻ Duminică a avut loc în Tg. Pungești (Vaslui) o întrunire de propagandă ținută de organizația oficială averescană în frunte cu candidații guvernului Mironescu, Lupașcu, Nicu P. Carp, Secară și săteanul Băț.

Averescanii disidenți conduși de d. avocat Niculeanu voind să discute în contradictoriu întrunirea a sfârșit cu o ștrașnică bătae între celedouă tabere în care a rămas învinsă tabăra guvernamentală.

Candidații guvernului Secară, Carp și mai ales Băț au fost pu și simplu bătuți de-au scăpat cu fuga. Au fost cruțați numai d-nii Lupașcu și Mironescu, interpunându-se persona d. Nicoleanu.

Frumos spectacol al ordinei și civilizației îl dau tocmai aveescanii cari pozează în oameni de ordine.

✻ La „Providența" Iași str: Ștefan cel Mare 36, au sosit s se afla de vînzare. Biletele Loteriei Pesei Române, cu cîștiguri de 50,000, 100000, 150,000 și 250,000 etc.

✻ Pentru reluarea acivității la moara Dacia, întreruptă un timp din cauza incendiului suferit, o agapă a avut loc, la care au participat directorii și muncitorii instituțiunei. Agapa a fost onorată cu prezența d-lui Mihai Negrutzi, președintele comisiei interimare

D. Sigmund Diamant închină pentru primari d. Carol Diamand pentru muncitori.

D. Mihai Negrutzi închină pentru muncitori și se declară ferit de dragostea pe care o vede între patroni și muncitori singure cale de a se aduce prosperitate generală.

Conmesenii vizitează apoi instalațiile morei.

✻ Sâmbătă s'a ținut la Ministerul de Finanțe în București, examenul controlorilor fiscali pentru înaintarea ca controlori financiari.

Din Iași au reușit d-nii Neculai Popa și Em. Mardare.

✻ Dl. Dr. Tăușescu medic primar al orașului a luat toate măsurile ca localurile de școli unde se vor face alegerile să fie imediat desinfectate, pentru a se evita introducerea de boli molipsitoare.

Se știe că după alegerile trecute, la școala Adamachi, a căzut victimă directorul școalei Dl. C. Zaharia, îmbolnăvindu-se de tifos exantematic.

✻ Locuitorii din str. Vasile Alexandri au înaintat primriei următoarea petiție:

„Marea nenorocire întâmplată în str. Lăpușneanu prin incendiul isbucnit dela baratca Cinema-Mircea, a înspăimântat cetățenii acestui oraș.

„Pentru a se evita un nou desastru și mai grozav care ne amenință centrul orașului Vă semnalăm următoarele:

„In str. Alexandri, în fața Primăriei Comunei Iași (Curtea Bisericei Sf. Ilie se află construite încă din timpul războiului un complex de bărăci din scânduri, cari mai conțin și mari depozite de materii inflamabile și explozibile.

„Pentru a evita o catastrofă care se poate ivi din moment în moment, cerem de urgență să dispuneți trimeterea unei baze militare care să supravegheze, zi și noapte, aceste improvizate și periculoase bărăci. Să ordonați dărâmarea bărăcilor. In caz dacă imediata dărâmare va întârzia, să bine-voiți ca măsură de precauțiune, să dispuneți instalarea unei echipe de salvare, pe locul sus citat, prevăzută cu sacale cu apă, pompe cu burtuie și toate cele necesare ca măsuri de prevedere în caz de incendiu. Aceasta chiar începând de astă-zi.

„Nu ne îndoim Domnule Președinte, că veți da o grabnică soluție celor semnalate mai sus, veți avea în vedere că în aceste împrejurări, soluția dată nu poate suporta nici o temporizare".

✻ *Luptele electorale la Huși.*—Față de marele număr de candidați din toate partidele și înghebările politice cari s'au înscris la tribunalul Fălciu era de așteptat să înregistrăm o luptă grea, crîncenă.

Campania electorală însă, nu de mult a atins o tensiune necunoscută în analele politice fălciene.

Luptele sunt în curs și față de crescânda lor desfășurare ne putem închipui la ce grad vor ajunge în preziua alegerilor.

Orașul este înpănat de manifeste Zilnic ies la iveală apeluri și îndemnuri la luptă contra adversarilor politici. Ziarele ocazionale, multe și variate — cum n'a mai fost la Huși — duc o campanie furibundă de auto-adulare ca și de defăimare a taberei opuse.

Violențele de limbagi nu mai cunosc barieră iar bietul vocabular a fost pus la o chimitoare contribuție spre a zugrăvi mai urât și mai funest pe adversar. Invectivele apar și în versuri întocmite de poeți adhoc creiați.

Dacă ar fi să judecăm după presa aceasta meritele ca și cusururilor combatanților ar trebui să spunem că avem de a face cu îngeri și demoni. Căci după părerile ce și exprimă de sine în profitul lor și contra adversarilor, candidații nu pot fi altceva decât îngeri și demoni.

Alegătorii conștienți de la oraș știu însă să reducă încriminările și laudele electorale la adevăratele lor proporție și în bunul lor simț pricep să acorde votul acelora care cu drept, îl merită sarcina cea mare și grea o are elementul țărănesc. Abea la a doua exercitare a votului universal—minunata armă politică ce i s'a dat—el n'are experiența necesară spre a putea alege neghina din grâu.

Totuși sunt indicii că sătenii fălcieni înfruntînd cu semeție toate laudele și ultra complimentele ce li se aduc vor recunoaște pe adevărații lor prieteni, bine făcători pentru ei și țară, cărora vor ști să le acorde încrederea ce li se cuvine.

S'au prezentat opt liste la Cameră și șapte la Senat. Participă în alegeri toate organizațiile vechi și noi și anume: Partidul liberal, ambele nuanțe cu două liste separate, partidul democrat fără cartel, partidul progresist, partidul poporului cu concursul cuziștilor, federația democrației sociale, partidul socialist, blocul evreesc și d-l doctor Munteanu candidat independent la Senat. Intr'o corespondență viitoare vom reda listele de candidați în ordinea înscrierii ca și șansele fiecărei liste în parte.

✻ La cimitirul „Eternitatea" continuă cu febrilitate pregătirile în vederea solemnității pioase de Joi.

Se remarcă activitatea d-lui căpitan Petrescu Marcel comandantul comp. II a jandarmi, care conduce personal echipa de 200 soldați.

La lucrări, dă un prețios concurs și d. D. Arabu, intendentul cimitirului.

✻ *BIBLIOGRAFIE.*—„Analele Statistice și Economice", anul III, No. 4-5, cu un bogat și un interesant cuprins datorit d-lor dr. G. Mantu, C. Cîndeu, ing. Iscu, C. Bungetianu, I. Teodorescu, I. D. Ionescu, N. Mănescu etc.

— „Craiu-Nou", anul II, No. 5-6, revista bilunară, cu un variat cuprins. Apare la Sibiu sub direcția d-lui I. U. Soricu.

✻ Cinema ELISABETA.— Astăzi în matineuri și seara: FACLELE dramă în 5 acte cu d-ra „Clairette Rosay".— In pauza mare, la reprezentația serală, Marele succes: Familia circaziană Ramacov în neîntrecutele ei producții artistice.

✻ *Sărbătoarea „Eroilor Neamului".*— In ziua de 20 Mai a. c. ora 9 dimineață la serbarea „Eroilor Neamului" în curtea Mitropoliei, autoritățile și persoanele oficiale vor lua locul în ordinea următoare.

In rîndul I. I. P. S. S. Mitropolitul, Comandantul trupelor de est, Prefecții de Poliție și Județ, Comandantul Corpului IV Armată, Primarul; în rîndul al II: Ofițerii Generali, Statul Major și Corpul ofițeresc, Magistratura, Profesorii Universitari, Consiliul Comunal și Presa; în rîndul al III: Comitetele societății Crucea Roșie, Pînea saracilor și Societatea femenistă, Ofițerii de rezervă, Reprezentanții Poștei și Uniunea Sindicatelor Comerciale. La stînga acestor rînduri Invalizii și orfanii, la dreapta: drapelele și studenții, școlile de băeți și fete, pe dreapta și stînga intrarei în curtea Mitropoliei.

Corporațiile și societățile, armata și parte din școli în fața Mitropoliei.

După serviciul religios se va face o procesiune la Cimitirul Eternitatea în ordinea următoare:

Un pluton de Jandarmi rurali, pomenele, Corul Mitropolitan, Clerul, Autoritățile și persoanele oficiale ast fel cum a stat în Curtea Mitropoliei, orfanii de război, invalizii, sub ofițerii de rezervă, Cercul demobilizaților grade inferioare, familiile eroilor, studenții universitari, Corul Sft. Spiridon, școlile de fete, Corul Seminarului, școlile de băeți, corporațiile, Societățile și armata cu muzica.

✻ In zilele de 22 23 și 24 Mai, vor avea loc în grădina Copou trei mari serbări organizate de „Reuniunea Femeilor romîne" și societatea grădinelor de copii.

✻ La diferitele procesiuni din ziua de 20 Mai, comuna va fi reprezentată prin d-nii Mihai Negruttzi și M. Borcea la procesiunea spre cimitirul Eternitatea; prin d-nii Tufii, M. Wachtei și dr. Zilberstein la cea de la cimitirul israelit și Grigoriu și Petrea la procesiunea spre cimitirul Sf. Vasile.

✻ *„Alb albastru"* e titlul revistei care se va reprezenta la 24 Mai la marea serbare a sioniștilor ieșeni din saloanele soc. de gimnastică sport și muzică. Revista e scrisă de „Unul mic și Altul mare (Arthur Bergman și Oscar Bank) autorii „Panoramei" care a avut cunoscutul succes.

✻ Se pune în vedere urmașilor celor morți, dispăruți în război sau rechiziționați, precum și invalizilor reformați definitiv sau provizoriu rămași neînscriși, care trebuiau a se prezenta la Circomscrip. respective conf. publicațiilor anterioare pentru a fi înscriși de către delegatul Cerc. Rercut. Iași, conf ord. M. R. Dire t-Personal Secția Statistice No. 250 din 5 | 4 | 920, să se prezinte neapărat la Cerc. Recrut. Iași Biroul Pensiilor pentru a fi înscriși până la data de 31 Mai 1920, când trebue a se încheea tabloul, urmând a fi trimis Ministerului de Război, de la care dată nu va mai putea fi înscris nimenea.

p. Comand. Cerc. Recrut. Iași
Lt. Colonel ss.) Voinescu Alex.

Telegrame

Averea supușilor străini

BUCUREȘTI. —D. Manolescu-Râmnicean va face guvernului propunerea ca să li se deze averile tuturor supușilor străini, în sensul ca aceștia să înapoeze statului despăgubirile primite în timpul ocupației.

Demobilizații și birurile

BUCUREȘTI. — Nouii demobilizați se plâng că sunt nevoiți să plătească birurile imediat după reîntoarcerea acasă. Ei au înaintat un memeriu d-lui general Averescu.

Acțiunea socialistă

București.— Socialiștii au ținut aseară o mare întrunire publică. S'a protestat contra lockuturilor patronale, cerându-se redeschiderea fabricelor și hotărându-se continuarea luptei pînă la capăt.

OFENSIVA POLONEZA

București. — Se anunță că ofensiva poloneză a reînceput și se desvoltă dincolo de Nipru.

Știrea însă n'a primit încă confirmarea cuvenită.

EXECUȚIE

BUCUREȘTI. — O telegramă din Paris anunță că patru gazetari au fost executați, pentru că au colaborat la „Gazette de Ardennes", ziar apărut sub ocupația și din fondurile germane.

Agitația funcționarilor

BUCUREȘTI. — O mare agitație domnește printre funcționarii statului. Diferite întruniri au fost convocate pentru a se discuta situația materială.

Teroarea în Basarabia

București.- Din diferite puncte ale Basarabiei se anunță că teroarea administrativă este în toi. Libertatea individuală și siguranța personală nu mai există. Interesele electorale ale guvernului nesocotesc orice prevedere legală.

ELECTORALE

București.— D. Take Ionescu pleacă Vineri la Brașov, în propagandă electorală, pentru câte-va zile.

*

La Brașov mai candidează d. Mihail Antonescu. D. N. Titulescu candidează la Timișoara.

*

D-nii dr. V. Sion, N. Săveanu și încă un liberal candidează în Bucovina pe lista averescană.

*

Ieri dimineață a avut loc o consfătuire politică acasă la d. I. Benvenisti. Au vorbit d-nii Take Ionescu, Gr. N. Filipescu, Aurel Iliescu, C. Solomonescu, George Ranetti etc.

*

D. Al. Marghiloman a plecat la Ackerman, în propagandă electorală.

COVOARE PERSIANE

Cumpăr, covoare persiane și turcești, scoarțe, caramanee, chilinuri, șaluri, gegimuri, precum și scoarțe naționale, în orice stare s'ar afla și ori ce mărimi. In cantități mici și mari, oferind prețuri convenabile. Chemat prin cartă poștală, viu și la domiciliu A. SARIAN

Iași, str. I. C. Brătianu 168

Cumpăr aramă și alamă veche orice cantitate. A se adresa: Fabrica de corsete Wechsler str. Mîrzescu 17 Iași.

ANUL XVI-lea No. 3916

ABONAMENTE
UN AN : : : : : 80 LEI
ŞASE LUNI : : : : 40 „
TREI LUNI : : : : 20 „

ADMINISTRAŢIA
Iaşi.— Gh. Mărzescu 17

— TELEFON No 200 —

BIBLIOTECA UNIVERSITĂŢII IAŞI

26 bani numărul

OPINIA

ZIAR POLITIC COTIDIAN.

VINERI 21 Mai 1920

ANUNCIURI
Se primesc la
AGENŢIA DE PUBLICITATE
I. BRĂNISTEANU
— — Str. Gh. Mărzescu 17 — —
Concesionară exclusivă a publicităţei

Un numar vechiu 1 Leu

Sărbătoarea „Eroilor Neamului"

Graţia lui Dumnezeu şi vitejia ostaşului român au făcut ca marele vis al românismului să capete o strălucită întruchipare. Toţi fii pământului strămoşesc şi-au găsit marea patrie, în graniţele etnice, sub obăduirea M. S. Regelui Ferdinand I, domnitorul tuturor românilor.

Jertfa de sânge depusă pe altarul neamului trebue să rămâe pururi ca un izvor de lumină pentru viitor. Nenumăraţii eroi care au plătit cu viaţa înfăptuirea visului milenar, trebuesc adoraţi cu pioxitate şi proslăviţi ca o chezăşie a vredniciei naţionale eterne.

Sărbătoarea „Eroilor Neamului", mai mult ca ori ce zi de amintire şi înălţare, constitue un nobil prilej de educaţie obştească şi se cuvine ca toată suflarea, bătrâni, tineri şi copii, să îngenunghe la mormintele celor mulţi şi anonimi care au nemurit patria prin devotamentul şi moartea lor.

OPINIA

Guvernul şi miluiţii!

— DOUĂ MARI GREŞELI —

Diplomatul guvernului — e vorba de d. Argetoianu, nu Duiliu Zamfirescu — a crezut că face o foarte abilă lovitură politică, cînd fixează candidaturile corifeilor vechilor partide în regiunele alipite.

D. Argetoianu a socotit că pune prin aceasta în evidenţă faptul că vechiul regat nu mai vrea să ştie de oamenii săi politici de odinioară. A mai socotit că împunîndu-le această situaţie neonorabilă, invederează şi mai mult că sunt miluiţii guvernului.

Dar nu importă socoteala d lui Argetoianu. Interesează faptul că miluiţii guvernului au acceptat situaţia, mai prejos de demnitatea lor, ce le a fost creată de a tot puternicul din guvernul Averescu.

Aceptînd acest rol, nu numai că au lipsit de la demnitatea lor de oameni politici, cu un trecut în aceastăţara, da au făcut un rău serviciu intereresului public, spiritului de încredere care trebuie să domnească, acum şi în viitor, între diversele provincii ale patriei mărite.

In primul loc, este un neaadevăr patent că corifeii politici ai vechilor partide nu s'ar fi putut alege, chiar dacă guvernul i-ar fi sprijinit în mod cinstit. Sunt judeţe în vechiul regat, unde diriguitorii politici, nu numai că ar fi luptat cu succes şi că ar fi reuşit, dar amintirea solicitudinei ce au purtat odinioară acelor judeţe, ar f fost un prilej de cinstită şi frumoasă recunoştinţă din partea masei electorale.

Ceva mai mult. Prezenţa lor în luptă ar fi dat un alt caracter alegerilor şi n'am fi văzut spectacolul de astă-zi, al unei desăvârşite zăpăceli în masa alegătorilor, a unei deşanţate îndrăzneli în afirmare de candidaturi. Democraţia nu trebuie confundată cu nesocotirea meriteior şi distrugerea valorilor. Cu atît mai puţin ea nu trebuie confundată cu afirmarea veleităţilor personale, a ambiţiilor nemăsurate şi al dispariţiet criteriului de apreciere etică şi politică.

Dar nu numai atît. Corifeii politici, acceptînd o miluire lipsită de demnitate, şi admiţînd sa constituie marfă de export electoral, au contribuit la bruşcareă sentimentului politic al teritoriilor revenite la patria mumă.

Cu drept cuvînt romînii din Ardeal, Bucovina şi Basarabia se pot întreba: drept ce suntem noi socotiţi, dacă îşi găsesc la noi refugiu tot ce nu este acceptat de vechiul regat? Ce credit le putem face noi, care nu-i cunoaştem, cînd ţara care i-a cunoscut şi pe care au diriguit'o nu-i admite?

Şi iată cum, pretinsa abilitate a unui pretins a tot puternic în actualul guvern, şi lipsa de demnitat al celor însetaţi după un scaun în parlament duce la rezultate funeste şi pentru condiţiile de luptă electorală din vechiul regat şi în ce priveşte raporturile sufleteşti şi politice dintre noi şi cei din provinciile eliberate.

Trist rezultat, la care au o mare parte de vină şi guvernanţii de astă-zi şi miluiţii lor.

OP.

Câte-va NOTE

Acum. cînd campania electorală a distrus pe mulţi de la îndeleinicirile lor am putut vedea pe un cunoscut conducător al ligei în potriva speculatorilor, transformat în orator de întrunire publică.

Fiind vorba de un om, care a combătut speculă sub or-ce formă, ne-am amintit de o anecdotă ceracteristică.

Intr'un târguşor viaţa negustorilor devenise imposibilă din cauza sistemului practicat de un subcomisar de a lua mereu şi au nemiluită.

In cele din urmă subcomisarul a fost tradus în judecată pentru aceste abuzuri.

In faţa judecătorului este chemat un negustor martor.

— Este adevărat că subcomisarul Popescu a luat de la D-ta marfă fără parale? întreabă judecătorul.

Nu-i adevărat, domnule judecător. A luat şi marfă şi parale, fu răspunsul negustorului.

BLANZY

INSEMNĂRI

STATUL ŞI CONFLICTELE DE MUNCA

Dezechilibrul economic şi moral abătut asupra lumei a dat naştere pretutindeni la adânci frământări sociale. Bine-înţeles că şi la noi lucrurile au urmat acelaş curs, dar pe o scară mult mai redusă şi mai puţin îngrijitoare ca în celelalte state. In România nu se pot produce evenimente de intensitate şi importanţa acelora din statele de opinie publică, de avânt industrial şi de tradiţională educaţie civică.

Economia noastră naţională deţine o importanţă mai redusă în satisfacerea nevoilor materiale obşteşti, de oare ce noi economiceşte suntem tributarii străinătăţei, şi lipsurile noastre vor fi mereu în legătură directă cu dezorganizarea marelor state industriale. Cu toate acestea, grija de căpetenie a conducătorilor noştri este desigur de a veghea la refacerea economiei noastre şi la normalizarea producţiei, pentru a se acoperi pe cât cu putinţă unele din nesfârşitele lipsuri care ne-au întreţinit.

Fără îndoială că statul nu poate să rămîe indiferent la conflictele de muncă foarte dese şi cu diferite manifestări, dar toate cu partea displăcută a zădărnicirei producţiei.

Dar nu mai puţin statul trebue să se ferească de a fi părtinitor pentru unele categorii sociale şi are absoluta datorie pe deoparte de a respecta libertăţile cetăţeneşti, iar pe de altă parte a veghea la armonizarea nevoilor materiale obşteşti.

Chestiunea grevelor este foarte rău şi necomplect înţeleasă la noi. Se spune că prin greve este paralizată producţia şi statul ia măsuri medievale de constrângere. Libertatea muncei şi libertatea individuală nu mai este recunoscută muncitorilor, pe motiv de necesitate publică şi specială împrejurărilor de astăzi.

Dar acest punct de vedere se schimbă cu totul când e vorba de capitalişti. Statul nu ia nici o măsură contra abuzurilor de întreprindere şi nu intervine cu sancţiuni contra lockouturilor. Şi doar tot atât de mult este zădărnicită producţia în caz de lockaut ca şi în caz de grevă.

Şi recunoaşte libertatea economică pentru capitalişti, dar acelaş libertate se refuză muncitorilor.

Iată deci că statul este părtinitor şi exercită teroare asupra maselor, apărând interesele de clasă ale capitalismului care deţine şi puterea politică.

Nu pretindem ca statul să se desinteresez complect de chestiunea grevelor dar cerem să acţioneze în măsura cuvenită contra lockauturilor şi să conducă fără părtinire activitatea economică în interes social. Dacă libertatea economică nu mai poate fi respectată, să se intervie fără timiditate asupra proprietăţi industriale, pe baza interesului obştesc care primează acum specula şi inegalităţile de tot felul din regimul concurenţei liberale.

RENOVATUS

INFORMAŢIUNI

Atragem atenţiunea alegătorilor să observe dacă cărţile lor de votare poartă parafa Primarului ca să nu fie refuzaţi de preşedintele secţiei de vot.

De asemeni, cei ce nu-şi au primit cărţile de legător să le ceară cu stăruinţă secţiilor poliţieneşti.

Din cauza sărbătoarei de mâine „Eroilor Neamului", numărul viitor al ziarului nostru va apare Vineri la orele obişnuite.

In cercurile politice în legătură apropiată cu guvernul zice Ţara Nouă, se vorbeşte cu insistenţă despre numirea d lui C. Meisner, fost ministru şi preşedinte al Camerei, ca ministru plenipotenţiar la Viena.

Vineri dimineaţă, în faţa secţiei a II-a a Curţei Marţiale, încep dezbaterile în procesul intentat unui număr de socialişti din Basarabia acuzaţi de complot contra siguranţei statului şi armatei.

Se ştie că la Chişinău s'a dat o sentinţă condamnatoare care a fost casată de Curtea Superioară iar afacerea a fost din nou trimisă la Curtea din Iaşi.

D-l Preşedinte al Biroului electoral Central al Circumscripţiei judeţului Iaşi, aduce la cunoştinţa alegătorilor că distribuirea certificatelor de alegători se face numai până în preziua alegeri pentru fie care adunare astfel că alegătorii cărora nu li s'a remis încă ceritficatele trebue să se îngrijească a şi le ridice din timp de la Comisariatul respectiv.

In procesul pentru punerea unui sechestru judiciar dintre d nii Froim Fişer şi Ghica Deleni, Curtea de Apel secţia a doua, s'a pronunţat eri, respingînd apelul d lui Fişer.

Intr'o chestie de despăgubire de războiu, s'a pronunţat eri Curtea de Apel secţia a doua.

Comerciantul Igner din Bacău, se judecă cu ministrul de războiu într o cerere de despăgubire de războiu. Tribunalul de Bacău reduse pretenţiunile d-lui Igner la 30 000 lei.

Curtea primind apelul comerciantului, i-a acordat 115.000 lei, adecă intreaga sumă cerută.

D. Ştefan Zamvel, profesor, a fost numit comisar al guvernului, pe lângă creditul urban din localitate.

PENTRU ALEGERILE DE SENAT, IN CIRCUMSCRIPŢIA IAŞI, AU FOST DEPUSE CANDIDATURILE D-LOR

ALEXANDRU A. BADAREU

FOST MINISTRU, FOST DEPUTAT, SENATOR ŞI PRIMAR AL IAŞULUI

GHEORGHE LASCAR

FOST PRIMAR, DEPUTAT ŞI SENATOR DE IAŞI, FOST SECRETAR GENERAL AL MINISTERULUI DE INSTRUCŢIE

IOAN C. VARLANESCU

INSTITUTOR, FOST INSPECTOR ŞCOLAR

Semnul distinctiv adoptat este „PLUGUL"

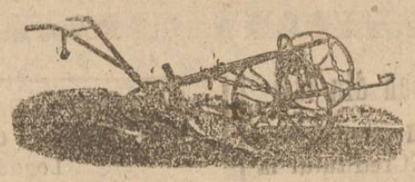

Cetăţeni alegători la Senat votaţi lista „PLUGUL"!

Examenele universitare de sfârşit de an încep la 1 Iunie.

Inscrierele se fac de la 20 la 31 a lunei Mai.

D. Gh. Botez, fost director de prefectură, a fost numit director al Prefecturei de judeţ din Botoşani.

Un caz ciudat s'a petrecut la oficiul stărei civile din localitate. D. avocat Iosit Schreiber, îndeplinindu-şi formalităţile pentru căsătorie, a declarat adaosul de „liber cugetător" la punctul de „religie". Iată însă că funcţionarul respectiv refuză a insera această menţiune.

La protestările d-lui Schreiber, a fost sesizat d. ofiţer al stării civile care la rîndul său a cerut avizul distinsului jurist d. Dem. Alexandresco.

Credem că d. Alexandresco va opina fără ezitare, în sensul cererilor d-lui Schreiber, întrucît trebue să se înţeleagă odată că „libertatea de conştiinţă" înseamnă ceva mai mult decît o prevedere constituţională pe care autorităţile noastre o desconsideră neîncetat.

Mîne joi, fiind repaos duminical, prăvăliile vor fi închise toată ziua.

In vederea distribuirei zaharului, instituţiile ale căror membri şi au schimbat domiciliul avut la ultima eliberare de cartele pe luna August vor arăta vechiul domiciliu pe tabloul ce vor înainta.

La Comisia interimară. — Membrii Comisiunei interimare, s'au întrunit eri, sub preşedinţia d-lui Mihai Negruzzi.

Se votează diferite credite şi scutiri de taxe.

D. Negrutzzi arată apoi nevoia, de a se restaura Băile Comunale şi a se înzestra aceste băi cu lengeria necesară. D-sa cere pentru aceasta acordarea unui credit de 150,000 lei. Procurarea lengeriei se va face prin licitaţie publică.

Pentru a se acoperi această cheltuială, d-sa este de părere a se majora taxele de băi şi anume la 20 lei baia de lux, 12 lei cadă, 6 lei aburi şi 2 lei baia populară.

Propunerea rămîne a fi discutată într'o şedinţă viitoare.

Propunerea d lui Borcea, ca diferendul între comună şi d. Tomescu, să fie tranşat de către un tribunal de arbitri, presidat de Primul Preşedinte al Curţei de Apel, rămîne deaseminea a fi dezbătută în şedinţa viitoare.

In ce priveşte Iaşul, preşedintele biroului electoral central central, d N. Radovici, a dispus ca buletinele de alegători să poarte numai stampila primăriei, nu şi a poliţiei întrucît poliţia nu are alt rol decît de a face serviciu de distribuţie.

Curtea cu juri a achitat eri pe Alexandru Sulu, Gh. Sulu şi Petrache chirilă, daţi judecăţei pentru loviri căuzătoare de moarte.

Serbătorirea Eroilor.— se va face de către populaţia evreiască cu un fast deosebit.

Programul oficial întocmit arată că se va oficia la Templul Neuchatz un serviciu religios la care vor asista autorităţile, instituţiile şi şcoliile în ordinea următoare:

Serviciul religios la orele 9.30 precis, oficiat de cantorii Aron Gall şi D. Ornştein împreună cu corul şcoalei „Steaua" şi Orfanilor de război.

Cuvântarea religioasă rostită de predicatorul Löbel în numele clerului.

Cuvântarea D-lui M. Wachtel în numele Epitropiei Spitalului Izraelit.

Cuvântarea D-lui I. L Steinberg în numele comunităţii Izraelite

Cuvântarea unui reprezentant al autorităţilor româneşti.

După terminarea serviciului religios se va forma procesiunea care va porni în spre cimitirul Izraelit Păcurari parcurgînd străzile Piaţa Cuza-Vodă, Lăpuşneanu, Păcurari-Cimitir.

La cimitir vor lua cuvântul un student şi un delegat al corpului profesoral.

Vor participa în ordine toate societăţile evreieşti constituite, care îşi vor ocupa locurile indicate în planul programului. De asemenea toate şcoliile evreieşti.

Doamnele sunt de asemenea invitate să aziste în cât mai mare număr.

Curtea Marţială din localitate a condamnat ieri la un an închisoare, pentru falş, pe căpitanul C. Ardeleanu din administraţie.

D. Gh. Viahuţă a fost numit în postul de secretar al Ospiciului Socola.

Vineri 21 Mai a. c. orele 10 a. m. se va oficia un parastas la biserica Sf. Spiridon din localitate, pentru fostul şef al Siguranţei Ioan Iordăchescu.

Prietenii şi cunoscuţii sunt rugaţi a lua parte.

GRAV ACCIDENT.— La acceleratul de eri, soldatul Lascar Popescu a fost victima unui accident.

Pe când se urca în tren, îl căzu un săculeţ sub roate. Soldatul se apleca şi căzu sub roate, în clipă în care trenul se puse în mişcare.

Nenorocitul soldat, cu picioarele fracturate şi în stare muribundă a fost transportat la spital.

Asociaţia studenţilor evrei fiind invitată a lua parte la comemorarea ostaşilor morţi în războiu, comitetul roagă pe toţi membrii asociaţiei să se adune pentru acest scop la templul Neuschotz, Joi 20 Mai, ora 9 jumătate dim.

CITIŢI CU ATENŢIUNE :„ VIZITAŢI

PROFESORUL ASTROLOG

Care a voiajat principalele state din Europa şi care a prezis toate războaiele din lume.

Prin ştiinţele occulte şi prin ştiinţele chiromanciei în combinaţie cu spiritismul şi după trăsaturile feţei ce posedă persoana de la natură. Singurul fizionomist care a uimit toată Europa ; prezice oricui trecutul, prezentul şi viitorul.

Prezice şi la persoane absente, având fotografia acelei persoane. Loteriile ca număr vor câştiga. Căsătoriile spune cu ce persoană îşi va petrece viaţa. Dă lămuriri pentru furturi, boale, judecăţi. Consultaţii de la 10—12 şi de la 2—5 p. m.

C. ŞTEFAN, Iaşi, str. Smârdan 41 în gang, uşa II-a

IMPORTANT
LA MAGAZINUL HIRSCH

din str. Lăpuşneanu 38 a sosit un mare transport cu mărfuri din Viena. Depozit permanent de paturi simple şi de alamă marca „QUITTNER". Porcelanuri fine servicii de lavoare, servicii de masă, servicii de cafea. Scaune fine, lămpi electrice, maşini de gătit „Primus".

Mare depozit de geamuri toate dimensiunile

VÂNZARE ENGROS ŞI ENDETAIL.

Creditul Fonciar Urban din Iaşi

Din cauza incendiului parţial care a avut loc la Palatul Creditului la 13 a. crt tragerea a 75 a la sorţi, care urma să aibă loc la 20 şi 21 Mai a. c., se amînă pentru zilele de 28 şi 29 aceiaş lună.

Direcţiunea

PINOFLUOL

Table din esenţă de brad pentru băie

PINOFLUOL

Întăreşte inima şi nervii solubil în apă rece şi caldă

PINOFLUOL

lucrează ca întăritor şi răcoritor al corpului ; catifelează pielea

PINOFLUOL

are un efect bine-făcător pentru suferinzii de reumatism, gută, insomnie, anemie etc.

PINOFLUOL

se află de vânzare la toate farmaciile şi drogheriile principale

Tânără pereche

caută o cameră mobilată şi bucătărie sau cu drept la bucătărie ; dorit cu lumină electrică.

Ofertele a se adresa la Agenţia de Publicitate I. Brănişteanu strada Mârzescu 17 sub „Tânăra pereche".

Frizeria Toma Ionescu str Anastasie Panu 30, caută un lucrător şi un ucenic sau practicant.

Macabeii Asoc. „Macabeii" invită pe toţi membrii săi pentru Joi 20 Mai ora 8 a. m. precis, la organizaţia Sionistă pentru a porni în corpore la tedeumul şi pelerinagiul ce se va face la mormintele eroilor noştrii.

Direcţiunea Refacerei Economice Depozitul Central de materiale Iaşi str. Broscăriei 100

PUBLICAŢIE

Se aduce la cunoştinţa celor interesaţi că în ziua de 14 | 27 Mai a. c. ora 10 a. m. se va ţine licitaţie publică orală în depozitul Central de materiale str. Broscăriei 100 pentru vânzarea în bloc sau parţial de diferite scule, piese de maşini, materiale etc. care se pot vedea zilnic în str. Broscăriei No. 100 unde se găseşte şi tabloul de licitaţie care conţine 147 articole.

In siua licitaţiei concurenţii vor depune o aranţie de 20 la sută asupra valorei materialelor şcoase la licitaţie.

ALEXANDRU MELINTE
Delegatul Direcţiei Refacerei Economice

TONY BRAUNŞTEIN
MARCU COTTER
Logodiţi
Iaş Dorohoi
In locul ori cărei alte înştiinţări

SUZI HELD
ISAC GOLDŞTEIN
LOGODIŢI
Iaşi Mai 1920
In locul ori cărei alte înştiinţări

Pianistă bună predă lecţii de pian. A se adresa la Agenţia I. Brănişteanu str. Mârzescu 17.

Pierdut *între străzile Brătianu şi Ştefan cel Mare, un inel de cununie, de aur, gravat „Fanny" cu litere ruseşti şi anul „19 12/VI 15"*

Găsitorul este rugat să'l aducă în str. Procopie No. 12 bis la d-na Moscovici, contra unei bune recompense

DE VÂNZARE

:: :: GHIAŢĂ :: ::

Se găseşte în orice zi la Cooperativa de consum „Leul" din Iaşi str. Ştefan cel Mare No. 56.

Cu preţul redus sub piaţă

Samy Brück

— MAGAZIN DE INCREDERE —
Str. Ştefan cel Mare 13
vis-a-vis de Str. Lozonschi
Zilnic noutăţi

A sosit un frumos asortiment de : Mârchizeturi şi crepoane în colori şi desemnuri ultimele creaţiuni. Stofe pentru dame, pînzeturi, driluri, picheturi, panamale precum şi tot felul de mărfuri de manufactură.

Bluze şi jupoane, articole confecţionate, ciorăpărie, mănuşerie, voaluri de faţă. Voal şi tot sortimentul pentru mirese, tuluri etc. Lenjuri pentru dame şi bărbaţi, articole de toaletă, precum şi toate articolele de galanterie pentru barbaţi, dame şi copii.

Raion special de mode. Zilnic noutăţi

SERVICIU CONŞTIINCIOS
— Preţuri moderate —
Pentru localitate

COSTUM FRAC

nou, complect, de vânzare sau de închiriat. A se adresa la Agenţia de Publicitate I. Brănişteanu str. Mârzescu 17 sub K. I.

ANUNCIU

se caută urgent ucenici şi lucrători în branşă de împletituri de mlaje, papură şi pai.

Condiţiuni foarte avantajoase.

NICODIM
Lăpuşneanu 28

DOCTOR SUZANA GROSI

şef de clinică-obstetricală
Boli de femei şi faceri
Consult. 1—5 p. m.
ANASTASIE PANU 45

CAMERE MOBILATE
De închiriat

Lumină electrică. Serviciu. A se adresa în str. Zmeu No. 10 prin strada Ghica-Vodă.

Comenduirea Pieţei Iaşi, comunică că, d-lor profesori secundari li sau făcut invitaţii pentru a participa la serbarea zilei de 20 Mai, prin Cercul Didactic şi Gimnaziile respective.

Cu onoare se roagă a cunoaşte că locurile d-lor în procesiune sunt alături de d-nii profesori universitari.

Nu era de ajuns specula enormă ce se practica de negustori, vine acum însuşi Ministerul de război ca să patroneze specula. La licitaţia de astăzi pentru vinderea bărăţceior din faţa teatrului national s'a fixat din oficiu preţul scândurilor la 200 lei m. c. ; cum desigur că concurenţii vor ridica preţul, metrul cub de scânduri vechi, scurte, putrezite va fi de 250—300 metri cub la care adăogându-se cheltuelile de dărămare, transport şi profit metrul cub se va vinde de sigur peste 400 lei.

In loc ca Ministerul de război să fi fixat la 80 lei m. c. cum a mai făcut altă dată şi scândurile să se fi dat la populaţia nevoiaşă pentru a'şi reface gospodăriile, aceste scânduri se vor vinde tot la bieţii nevoiaşi însă cu preţuri încincite.

Comunitatea Israelită roagă pe rudele eroilor căzuţi în război (soţi, părinţi, surori şi fraţi) înmormântaţi în cimitirul Păcurari să asiste atit la serviciul religios dela Templul Neuschotz din str. Cuza-Vodă în ziua de 20 Mai a. c. orele 9 jum. cât şi la procesiunee la cimitir pe cât posibil în haine de doliu.

Membri cooperativei corpului didactic din Iaşi, sunt rugaţi a înainta în scris, la „Cercul Didactic" până Mercuri 18 Mai a. c. lista nominală a profesorilor ce alcătuesc familia lor. Aceasta pentru întocmirea tabloului de aprovizionare cu alimente, ştofe, etc.

L EVREIESC în ALB-ALBASTRU

Serviciul de Aprovizionare al Oraşului Iaşi va înfiinţa pentru distribuţia viitoare a sărei la populaţie trei gherete în peţele Hala, Nicolina şi Sft. Spridon.

Se aduce la cunoştinţa populaţiei că cu începere de Luni 24 Mai 1920 se va vinde contra bonuri eliberate de Serviciul de Aprovizionare orez de prima calitate cu 10 (zece) lei Kgr.

Orezul se va vinde la depozitul Bucşinescu.

Serviciul de Aprovizionare a oraşului Iaşi face cunoscut Domnilor Furnizori de lemne, că până în ziua de 26 Mai 1920 se prezinte oferte închise pentru aprovizionarea cu lemne pe anul 1920—1921 la sus zisul serviciu.

Prin decretul lege No. 1921, publicat în Monitorul Oficial din 30 Aprilie 1920, relativ la sporirea contribuţiunilor directe, se prevede prin art. 9 că oricine întrebuinţează funcţionari, lucrători, servitori în exploatări agricole şi industriale, în meserii, în birourile profesiunilor libere şi ale oamenilor de afaceri, în case de comerţ sub orice titlu, este obligat să ţină un registru de personal, în care să treacă nominal tot personalul său cu epoca intrărei fie-cărula în serviciu, cu arătarea renumeraţiilor împreună cu accesoriile şi cu data eşirei din serviciu.

Acest registru va fi vizat de ad-ţia financiară şi va fi ţinut la dispoziţia agenţilor fiscului spre cercetare. Aceasta sub pedeapsa de a fi amendaţi în caz de neurmare 100—1000 lei.

La Marele festival din 24 Mai anunţat de către Organizaţia Zionistă, în saloanele soc. de Gimnastică, Sport şi Muzică, vor fi cele mai frumoase distracţii : căişori, bazar, bufet etc. Se va juca revista „Alb-albastru" de unul mic şi altul Mare (Arthur Bergman şi Oscar Bank) un act şi un prolog, interpretată de talentaţii diletanţi.

Biletele la organizaţia zionistă str. I. C. Brătianu 166.

OPERETA. — Trupa Maximilian a jucat aseară, pentru a doua oară, frumoasa operetă „Clopotele din Corneville".

Se cuvine să ne descoperim în faţa d-lui Maximilian care a creiat cu o admirabilă măestrie momente artistice de o emoţionantă înălţime.

Ca pe vremurile bune, jocul d-nei Elena Mavrodi. S'a remarcat tenorul Teodorescu. Foarte simpatic jocul modest al d-rei Ţuţuianu.

In astă seară premiera „Impărăteasa".

ECOU.— In cercul restrâns al familiei a avut loc logodna drăgălaşei d-re Suzi Held, fiica cunoscutului comerciant Held cu tânărul Isac Goldştein din localitate.

La depositul fermei Badareu (bariera Păcurari) se vinde din struguri nemanaţi : vin alb 7 lei litru vin roş 5.50 lei litru. Dar numai de la 30 litri în sus.

Pe tot timpul campaniei comitetul nostru electoral se va întruni zilnic în localul redacţiei ziarului „OPINIA", între orele 5 şi 7 d. a.

Secretariatul comitetului electoral va fi la dispoziţia amicilor noştri zilnic între orele 4 şi 7.

Mâne Joi apare o ediţie specială a *„Iaşului Socialist"*.

Coplere, carnete a souche, tocuri, peniţe, plicuri, sugătoare, etc. de vînzare engros şi endetail la Libraria Centrală Iaşi str. Mirzescu 25.

DR. OCHS în ALB-ALBASTRU

Bibliografie.— „Curentul Nou" anul I No. 16, cu următorul sumar :

C. Dobrogeanu-Gherea de H. Sanielevici—In faţa sufragiului universal de C. G. Costa-Foru—Capitalul mobiliar de St Antim—Puşkin şi mulţi alţii de Const. Graur—Pâinea noastră de Alex. Ciurcu—Impresii sub ocupaţie de V. T. Cancicov—Parfumul vieţii de Ioana Grandea—Socialiştii şi economia politică de P. Drocan. Precum şi numeroase notiţe şi recenzii.

Preţul 2 lei.

Toţi invalizii de război, evrei sunt rugaţi a asista la serviciul religios ce se va oficia la Templul Neuschotz în ziua de 20 Mai a. c. orele 9 jum. a. m., precis precum şi la procesiunea înspre cimitirul Israelit Păcurari.

Epitropia Generală a Casei spitalelor şi ospiciilor Sf. Spiridon Iaşi aduce la cunoştinţă că în ziua de 4 Iunie a. c. oara 10 a. m. va ţine licitaţie publică cu oferte închise, în cancelaria Epitropiei din Iaşi. pentru darea în întreprindere a lucrărilor de reparaţiuni, necesare Pavilioanelor de Izolare din Iaşi str. Universităţii.

Valoarea lucrărilor după deviz, este de lei 30,000.

Garanţia provizorie va fi de 1200 lei în efecte sau numerar, iar garanţia definitivă va fi de 2000 lei.

Devizul, caetul de sarcini şi condiţiunile generale pentru întreprinderi de lucrări publice, se pot vedea în ori ce zi de lucru, la serviciul Tehnic al Epitropiei.

Art. 72—83 din legea contabilităţei generale a statului vor fi aplicabile la această licitaţie.

Joint Distribution Committee

— Secţia Iaşi —

Desigur că cititorii îşi aduc aminte de scrisoarea — dare de seamă publicată în numărul de Vineri 5 Martie a. c. şi prin care arătăm o parte din activitatea acestui Comitet.

In acea scrisoare spuneam că s'a vîndut în licitaţie publică, când s'a încheiat cuvenitul Proces-Verbal, 212 duzini clorapi, ambalajul mărfurilor, 7 lăzi talpă şi tocuri, precum şi 23 perechi ghete pentru copii de 4 ani, de pe urmă cărora s'a realizat suma 35370 lei din care s'a procurat de pe acum o parte de încălţăminte pentru copii — restul fiind în confecţionare. Această încălţăminte urmează însă a fi împărţită la începutul viitorului an şcolar ; anul acesta fiind de acum spre sfârşit.

Din drilul ce s'a trimis din America s'a confecţionat : pentru şcoala „Cultura" 115 costume pentru băeţi.

Pentru şcoala „Junimea" 45 costume pentru băeţi, pentru şcoala Gim. „Wachtel" 7 costume pentru băeţi, pentru şc. „Junimea" No 2, 32 costume pentru băeţi, pentru şc. Talmund-Thora Tatarăşi 20 costume pentru băeţi, pentru şc. Talmud Thora Mare 40 costume pentru băeţi, pentru şc. Păcurari 13 costume pentru băeţi, pentru şc. P. Roş 52 costume pentru băeţi, şc. Orfelinatul No. 5, 26 costume pentru băeţi, şc. Reuniunea fem. isr. 80 costume pentru fete, şc. Steaua 60 costume pentru fete, Dr. Şternu 40 costume pentru fete.

Total 350 costume pentru băeţi şi 180 costume pentru fete.

Deasemenea s'au împărţit 350 pălării pentru băeţi confecţionate din pânză. Şi ca încheere atragem atenţiunea tuturor acelora ce doresc să vadă mai deaproape opera şi activitatea Comitetului, li se ţine la dispoziţie registrele organizaţiei, pentru a mai vedea şi felul cum se împart ajutoare şi se acordă sumi însemnate sub formă de împrumut pentru creiare de existente.

Aşa s'a acordat din suma de 6000 ajutoare care se ridică azi la suma de 8142 lei, iar pentru refacere s'a dat pînă azi suma de 17800 Lei.

Cu aceasta am încheiat dările noastre de seamă rămânând ca una complectă să apară în curând.

p. Comitet
p. Preşedinte *D Herzenberg farmacist*
Secretar onorific *H. Gherner avocat*

Cinema ELISABETA.— Astăzi în matineuri şi seara : FACLELE dramă în 5 acte cu d-ra „Clairette Rosay".— In pauza mare, la reprezentaţia serală, Marele succes : Familia circaziană Ramacov în neîntrecutele ei producţii artistice.

Telegrame

CĂLĂTORIA SUVERANULUI

Bucureşti.—Regele se va reîntoarce în Capitală în ziua de 25 curent.

ACŢIUNEA D-LUI TAKE IONESCU

Bucureşti.— D. Octavian Goga a avut aseară o lungă întrevedere cu d Take Ionescu.

Şeful partidului democrat, însoţit de Mişu Antonescu, va pleca la Braşov la sfârşitul acestei săptămîni. D-sa se va reîntoarce în Capitală Luni seară, iar Joi dimineaţă va participa la întrunirea pe care partidul democrat o va ţine în culoarea de verde, la cinema „Pascu".

In caz de grevă generală

Bucureşti. — Cercurile oficioase anunţă că guvernul este hotărît a lua drastice măsuri împotriva socialiştilor, în caz dacă se va declara greva generală.

Primele măsuri ale guvernului, în această eventualitate, se anunţă că vor fi : arestarea conducătorilor socialişti şi înlocuirea treptată şi pe cît posibilă a greviştilor din industriile de primă necesitate, cu elementele disponibile la îndemîna guvernului.

Persecuţia ziarului „Socialismul"

Bucureşti. — Din cauză că nu i-a fost acordată hîrtia necesară, ziarul „Socialismul" nu va apare mîne.

Reînfiinţarea hergheliilor

Bucureşti. — In curînd va pleca în Transilvania şi Bucovina o comisiune compusă din d-nii general Botez, directorul serviciului remontei, colonel Stavrescu, şeful serviciului veterinar al armatei, şi inspectorii zootehnici Manolescu şi Ionescu-Brăila, pentru a studia chestiunea reînfiinţărei herghelilor statului.

ELECTORALE

Bucureşti.— D. Mişu Cantacuzino a sosit în Capitală pentru două zile şi a avut importante întrevederi politice. D-sa se înapoiază mîne seară la Calaraşi.

*

Joi dimineaţă va avea loc în sala „Dacia" o întrunire socialistă cu caracter electoral.

Vor vorbi candidaţii partidului.

*

D. general Averescu va pleca în Ardeal la 25 Mai.

NU UMBLAŢI IN INTUNEDIC

Dacă vreţi să aflaţi veşti precise despre rudele voastre din **America.**

Dacă vreţi să primiţi colete cu îmbrăcăminte şi alimente, cu transport garantat.

Dacă doriţi să ştiţi precis cum se poate pleca spre AMERICA, şi care este drumul mai bun şi mai eftin, pentru a ajunge acolo.

Dacă doriţi să ştiţi ce acte oficiale vă trebuesc, pentru a putea intra în AMERICA ! Traduceri de acte şi scrisori.

Dacă vreţi să primiţi bani din America în mod sigur, prin băncl americane !

Dacă doriţi a va pune în legătură cu orice cassă mare de **export americană !**

Adresaţi-vă Biroului de informaţii American

din str. Lăpuşneanu No. 23 între orele 2—7 p. m. sau în str. Ghica-Vodă No. 53 între orele 6—9 p. m. şi 12—2 unde puteţi afla toate aceste lămuriri.

sosit şi s'au pus în vânzare la Libraria Centrală, str. Mârzescu 25.

SE CAUTĂ un specialist la exploatare de păduri care să cunoască perfect fasonarea şi întrebuinţarea diferitelor specii de arbori.

A se adresa în scris cu condiţiunile şi referinţele d-lui Inginer G. D. Nicolau str. Căpitan Păun 6 Iaşi.

DE VÂNZARE

una iapă pentru trăsură. — Vizibilă de la 2-4, str. Sărăriei No. 80.

ANU... No. 3919

UN AN ... 80
SASE LUNI ... 40
TREI LUNI ... 20

ADMINISTRAȚIA
Iași — Gh. Mârzescu 17

— TELEFON No 200 —

36 bani numărul

OPINIA

ZIAR POLITIC COTIDIAN.

Miercuri 25 Mai 1920

ANUNCIURI
Se primesc la
AGENȚIA DE PUBLICITATE
I. BRĂNISTEANU
— — Str. Gh. Mârzescu 17 — —
Concesionară exclusivă a publicității

Un numar vechiu 1 Leu

MANIFESTUL CANDIDAȚILOR „PLUGUL"

către

Cetățenii din orașul și județul Iași, alegători la Senat

Domnule alegător,

Ne prezintăm înaintea d-stră pentru a vă solicita voturile la alegerile care vor avea loc în zilele de 30 și 31 Mai, pentru Senat.

Deși ideile ce le-am propovăduit o viață întreagă vă sunt cunoscute; deși actele făcute de noi în toate ramurile dregătoriilor de stat, la care am fost chemați, corespund în totul principiilor cărora ne-am devotat; credem folositor să nu ne bizuim numai pe ceia ce am crezut și făcut în trecut, ci să vă spunem și ceia ce gândim pentru viitor, astăzi mai ales, când țara este la poarta unei adinci prefaceri sociale, economice și politice.

Domnule alegător,

Votul obștesc, izvorît din acordul tuturor partidelor și tuturor oamenilor politici, conduce cu siguranță la o radicală prefacere, atât în rândurile celor de la guvernarea țarei, cât și în rândurile celor din sfatul țării.

Prin votul obștesc cetățenii dispun de o mare putere, dar își iau și o mare răspundere. Vina pentru suferințele ce ar avea de încercat țara nu va mai cădea, ca în trecut, numai asupra guvernanților și partamentarilor, ci asupra tuturor cetățenilor cu drept de vot.

Alegătorii să-și deschidă bine ochii pe cine votează. Ei să nu-și închipue că votul este numai un drept cu care pot face or-ce, după bunul lor plac. Mai presus de toate, votul este o sarcină, el are un caracter de misiune socială întru rînduirea lucrurilor, întru satisfacerea intereselor superioare.

Mergînd la vot, alegătorii trebue să lese la o parte preocupările personale, chestiunele de simpatie sau antipatie. Nu trebue să-i preocupe nici vrîsta, nici noutatea sau vechimea candidaților. Singura lor călăuză trebue să fie vrednicia politică dovedită sau prezumată și garanția că angajamentele luate vor fi respectate cu sfințenie.

Domnule alegător,

Scumpa noastră România, patria noastră iubită, trece prin m u l t e și mari greutăți de ordin material și moral, cum desigur istoria noastră n'a mai cunescut, cum întreaga noastră istorie n'a mai văzut.

Greutățile de căpetenie, de ordine internă, privesc pe de oparte ordinea socială și politică, pe de altă parte ordinea economică cu corelațiile ei: chestia agrară, chestia financiară, criza economică și de producțiune.

Greutățile de ordine socială și politică sunt o consecință imediată a războiului. In grad mai mare sau mai mic, ele sunt un apanaj al tuturor țerilor care au participat la război.

Inainte de război, această ordine era asigurată pe baza unui echilibru stabil al diverselor forțe sociale. Nu ne încumetăm a afirma că stabilitatea echilibrului reeșea din domnia dreptății sociale. Punctul principal de reazăm al acestui echilibru consista doar în stăpânirea burgheziei, sprijinită de profesiunele libere și biurocratice.

Războiul a adus la răsturnarea acestui echilibru. Se încearcă introducerea a noui formule de ordine în stat. Se încearcă stăpânirea prin o conducere dictatorială, fie a muncitorilor de la orașe și centrele industriale, fie a țărănimei.

Nașterea unei noui ordine în stat constitue o problemă din cele mai grele. Prima condiție în materie de naștere este ca gestațiunea să fie ajunsă la termen, cu alte cuvinte, să nu se pue prea mare pripire în chemarea la viață. Dar chiar pentru viabilitate fătului se cere un mediu favorabil și nu un mediu care constă în crize și zguduiri.

Este de la sine văzut că ordinea veche nu mai poate fi menținută. Se impune însă ca ordinea nouă de lucruri să nu se bizue exclusiv pe forțe extrinseci, ci să se bizue pe colaborarea muncitorimei și țărănimei, ale căror revendicări legitime să fie satisfăcute în cât mai largă măsură.

La asigurarea acestei ordine, bazată pe principiile mai sus expuse, vom căuta să contribuim prin toate forțele noastre, dacă ne veți trimite în Parlamentul țarei.

Domnule alegător,

In chestiunéa agrară, vom stărui întru lărgirea exproprierei, în sensul ca toate moșiile care n'au fost cultivate de proprietari să fie în întregime expropriate.

Noi socotim că prrprietatea pământului nu este suficient justificată decât prin munca din trecut și prin munca de astăzi. Numai cine muncește pămîntul trebue să aibă pămînt, iar cine are pămînt trebue să-l muncească.

Pămîntul fiind un instrument de producție, care nu se poate extinde, nu trebue să devie în nici un caz un plasament de rentă, dată fiind indispensabila sa misiune socială. Proprietarul, fie în haină albastră fie în ițari, n'are ce căuta la stăpânirea unei bucăți de pământ dacă n'o muncește și nu produce, după normele impuse de interesul general.

Greutățile financiare nu le vom putea învinge înainte de a fi făcut o socoteală serioasă despre trebuințele țarei și resursele pentru acoperirea acestor trebuințe. Trăind de atîția ani de zile fără budget, am ajuns în urma tuturor țărilor care au fost în război, cu excepția Turciei și Rusiei. Creditul țarei atârnă de stabilirea unui budget cinstit și real. De vom fi aleși în Parlament, vom insista ca imediat Camera deputaților să înceapă cu examinarea budgetelor.

După constituirea biurourilor și răspunsul la mesaj, nu se cuvine nici măcar o întârziere de 48 ore pentru marea lucrare a stabilirei unui budget. Vom da tot sprijinul nostru guvernului pentru reducerea cheltuelelor la strictul necesar; iar în ce privește crearea de resurse, vom sprijini acelaș guvern întru pomparea tuturor surplusurilor.

Domnule alegător,

Pentru lecuirea crizei economice cu corolarele ei: scumpetea traiului, lipsa de materiale, instrumeate și mașini, nu ne vom încurca în expediente care măresc răul cum sunt prețurile maximale, instanțele de represiune, biurourile de aprovizionare, biurouri pentru permise de import și export etc. ci vom susține necesitatea unor mijloace radicale, care singure pot tămădui răul și care consistă în intensificarea producțiunei agricole și industriale cu toate ramurile lor. Pentru aceasta, toate măsurile de incurajare și sporire a muncei vor fi susținute de noi, având fără la bază principiul că munca este o funcție socială care nu este nimănui iertat s'o ocolească,

Se cuvine însă a nu trece de la o extremă la altă, să nu ne facem sclavii fetișismului mașinismului și automatismului Să nu ne închipuim că numai mașinele și automatismul pot rezolvi problema. Ori cât de perfecționate ar ajunge ele, muncitorul rămâne un factor hotărâtor al producțiunei. Muncitorilor li se cuvine o considerațiune egală cu aceia a celorlalți factori de producție, iar îndemnul la muncă nu trebue să decurgă din constrângeea ci din tratamentul material avantajos al colaboratorilor la producție.

Partizanii ai lărgirei exproprierei, vom cere, în interesul păcei sociale și în interesul însuși al producțiunei, punerea cât mai neîntâziată în stăpânire a noilor proprietari pe terenurile expropiate; dar vom cere în acelaș timp ca și foștilor proprietari să li se plătească prețul real al terenurilor expropiate, pentru ca ast-fel să-și pue capitalurile și aptitudinele lor de vrednici gospodari, în alte ramuri de producție. Numai astfel vom face opera utilă de a incuraja strămutarea capitalurilor și aptitudinelor dintr'un gen de producțiune in altul.

Domnule alegător,

In ordinea externă, odată România-Mare așezată pe baze puternice prin legăturile stabilite cu aliați, prieteni atât de puternici, vom susține pe acei ce vor pretinde ca interesele noastre de stat mare, liber, cu important rost în concertul statelor din orientul Europei, să fie în întregime satisfăcute.

Domnule alegător

Aceste sunt credințele noastre în marele probleme ce cată să aibă dezlegare in Parlamentul de mâine.

Trecutul nostru constituie o garanție că rămânem sfânt legați de angajamentele ce le luăm; că toate problemele mari politice și sociale vor fi privite de noi prin prizma interesului general și servite cu vrednicie, cinste și pricepere.

Pe temeiul celor înfăptuite în trecut vă cerem să aveți incredere in cuvântul nostru pentru celo ce ne propunem in viitor.

Vă cerem dar să votați lista noastră No. 7 pentru Senat, cu semnul „PLUGUL".

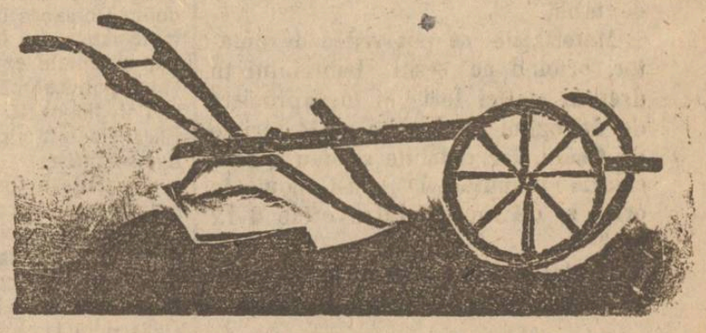

și vă rugăm să credeți în cele mai distinse și mai prietenești ale noastre sentimente.

ALEXANDRU A. BADAREU
Fost ministru, fost deputat senator și primar al Iașului

GHEORGHE LASCAR
Fost primar, deputat și senator de Iași, fost secretar general al ministerului de instrucție

IOAN C. VARLANESCU
Institutor, fost inspector școlar

INFORMAȚIUNI

Intrunirele pe despărțiri ținute de guvernamentali la Iași au dovedit o totală lipsă de organizare și de popularitate.

Credeam cel puțin că pentru marea întrunire publică ce precedă alegerile se vor lua măsurile cuvenite pentru asigurarea unei reușite. Adevărul este însă că întrunirea de ieri data Sidoli a fost cea mai lamentabilă întrunire guvernamentală ce s'a cunoscut vre-odată în Iași.

Dacă și în județ organizația stă tot așa, atunci prognosticul rezultatului alegerilor este fatal pentru guvernamentalii ieșeni.

Din motive pur personale, d. Sturza, și a înaintat demisia din demnitatea de prim efor al Sf. Spiridon.

Organizația socialistă ține azi, o nouă întrunire publică în sala Caragiale la ora 4 după prînz.

Mercuri 26 Mai are loc ob'șnuita adunare a Corpului didactic.

D. Lascar Antoniu trimițând prefecturei de poliție o scrisoare, prin care cere măsuri cu privire la svonul ce circulă că vor vota morții, d. Eugen Petit, prefect de poliție, a pus resoluția următoare:

— „In ce privește distribuirea cărților de alegători, s'au dat dispozițiile cuvenite ca toate cărțile rămase nedistribuite ce aparțineau persoanelor decedate sau lipsă din oraș, să fie depuse azi la ora 5 la Primărie".

Dispoziția se va îndeplini cu rigurozitate.

D-ra Cleopatra Dimitriu din str. Salcii 18, a încercat să se sinucidă trăgându-și un foc de revolver în piept. In stare gravă a fost transportată la spital.

Eri s'a inaugurat cantina căminului studenților.

A azistat d. Iulian Teodorescu, rectorul universității, numeroși profesori și studenți.

D. Iulian Teodorescu a telegrafiat M. S. Reginei, rugând-o de a accepta ca instituția să poarte numele de „Regina Maria".

Alegeri sub oameni „noui" care s'au abținut de la alegerile trecute sub cuvîntul teroarei guvernului de generali:

Candidatul socialist Gh. Tanasă a fost oprit la Sîrea de căpitanul de jandarmi Berescu, iar automobilul confiscat.

Intrunirea socialistă a fost spartă la Tg. Frumos. Gh. Tanasă a fost bătut de jandarmi, arestat și adus în lanțuri la Iași.

Administratorul de plasă Mihailescu și șeful de jandarmi au bătut pînă la sînge pe socialiștii Paluga și Mocranschi, în localul prim. Bucium.

Toate acestea sub obladuirea d-lui prefect Pogonat, om nou, profesor universitar și avocat care ziln e pledează la tribunale pentru dreptate

D. Eugen Petit, Prefect de poliție, obligat de lege de a preveni ori-ce act penal, a dat dispoziția ca prin toți agenții de polit e să comunice tuturor alegătorilor că nevotarea constitue un act penal.

Agenții însă cari vor face o propagandă electorală, vor fi aspru pedepsiți.

CONTESA SARAH

ultima și cea mai puternică creațiune a marei tragediane

FRANCESCA BERTINI

rulează la „CINEMA MODERN"

INSERȚII

Subsemnatul declar nul prin aceasta, memoriul meu cu data de 3 | 16 Mai a. c. din manifestul domnului Toma Popescu-Berca din cauză că nu l-au făcut conform manuscrisului dat de mine.

Dumitru Vasilescu
născut a Vadanei

DE VÂNZARE

1 jumătate cub scânduri de frasin, calitatea I-a.

A se adresa d-nei Gherner Str. Palat 61 Iași.

SE CAUTĂ

un vânzător în branșa librăriei spre imediată angajare.

A se adresa la Agenția de Publicitate I. Brănișteanu Str. Mărzescu 17.

Manutanța Garnizoanei Iași

Ține a doua licitație publică în ziua de Sîmbătă 5 Iunie a. c. st. n. ora 10 dim. pentru vinderea următoarelor materiale.

26 sacale lemn cu 2roate, 1 port saca, 57 sănii de lemn, 2 dricuri de căruțe, 2 juguri lemn pentru boi, 57 cutii de tinichea, 2 bucătării campanie rusești fără roate, 1 cazan bucătărie campanie rusească, 2 trenuri bucătării campanie ruse, 196 cântare de mână rusești, și 103 bidoane de tablă.

Materialele se pot vedea de amatori oricînd pe șesul Bahluiului în dreptul stației Iași și în apropiere de depozitul de Unelte și Materiale de Geniu, dar detaliile se dau la cancelaria manutanței Iași-Copou, în orice zi de lucru, între orele 8 12 și 3-6.

Licitație se va ține la locul unde se găsesc materialele arătate mai sus.

Comandantul Comp 4 Subsistență și șeful manutanței Iași
Ad-tor Căpitan POPESCU

Direcțiunea Refacerei Economice Depozitul Central de materiale Iași str. Broscăriei 100

PUBLICAȚIE

Se aduce la cunoștința celor interesați că în ziua de 28 Mai a. c. ora 10 a. m. se va ține licitație publică orală în depozitul Central de materiale str. Broscăriei 100 pentru vânzarea în bloc sau parțial de diferite scule, piese de mașini, materiale etc. care se pot vedea zilnic în str. Broscăriei No. 100 unde se găsește și tabloul de licitație care conține 147 articole.

In ziua licitației concurenții vor depune o garanție de 20 la sută asupra valorei materialelor scoase la licitație.

ALEXANDRU MELINTE
Delegatul Direcției Refacerei Economice

Creditul Fonciar Urban din Iași

Din cauza incendiului parțial care a avut loc la Palatul Creditului la 13 a. crt. tragerea a 75 a la sorți, care urma să aibă loc la 20 și 21 Mai a. c., se amînă pentru zilele de 28 și 29 aceiaș lună.

Direcțiunea

Tânără pereche

caută o cameră mobilată și bucătărie sau cu drept la bucătărie; de dorit cu lumină electrică.

Ofertele a se adresa la Agenția de Publicitate I. Brănișteanu strada Mărzescu 17 sub „Tânăra pereche".

20 Mai la Tg Frumos. — Serbătorirea eroilor la Tg. Frumos s'a făcut în chip mișcător.

La ora 10 dimineață, autoritățile, armata, fruntașii orașului și populația se întrunise la biserica Cuvioasa Paraschiva unde s'a oficiat un serviciu religios de Părintele Daranga care a vorbit în urmă despre însemnătatea zilei.

La aceiași oră la Sinagoga Mare s'a oficiat un serviciu religios de către cantorul Margulies însoțit de cor în prezența armatei, delegațiunea comisiei interimare compusă din d-nii N. Ionescu, Leon, Fifersohn și D. Davidovici, și întreaga populație israelită.

D. Leon Fifersohn a vorbit despre însemnătatea zilei.

Populația ast adunată, a pornit apoi spre biserica Cuvioasa Paraschiva de unde s'a format un cortegiu mărețu, compuș din tot ce are târgul mai de seamă.

La cimitirul creștinesc s'a oficiat un parastas în memoria eroilor de către părintele Daranga, iar la cimitirul israelit de către cantorul Margulies și Schachtes

Au rostit cuvântări d-nii Maior Boșan, Ștefănescu, Darangă și Scharf.

Intrunirile de ieri.—Pe ziua de ieri Iașul a fost foarte bogat în întruniri cu caracter electoral la care s'a cheltuit multă oratorie.

Astfel dimineață la ora 10 o întrunire s'a ținut în sala Sidoli de către *partidul averescan*. Lume nu tocmai multă și entuziazm foarte economicos. A prezidat d. colonel V. Dimitriu.

D. Tololoi Alexandrescu a spus că guvernul generalului a adus ploaia de Mai. Excelentul jurist a mai făcut unele considerații politice de acelaș calibru. Au mai mai cheltuit energie oratorică d-nii D. Georgescu, Râșcanu, Suțu. Un domn Romanescu a vorbit în formule matematice, iar învățătorul Țîntu a fost pur și simplu exoflisit de la tribună de către publicul plictisit.

Tot dimineață la 10 a avut loc în sala Elisabeta întrunirea convocată de *partidul socialist*.

Asistența a fost enormă. Domnea un entuziasm indescriptibil.

Au vorbit candidații partidului d-nii V. Burlacu, Octav Băncilă, Adam Naghel-Țintă, P. Constantinescu și dr. Ghelerter care au relevat pătrunderea socialismului la țară și au arătat caracterul burghez al blocului evreesc.

După întrunire a avut loc manifestație de stradă.

După amiază la ora 3 a avut loc în sala teatrului Lyric întrunirea *blocului evreesc*.

Asistă un public imens. In urma propunerei d-lui avocat Gherner, este aclamat președinte d. dr. A. Șternu.

Intr'o mare însuflețire au vorbit d-nii dr. Solomovici, A. Magder, avocat Schachter, dr. Blumenfeld, Kiva Ornștein, Jean Hefter și dr. Șternu.

După întrunire, dr. Șternu a fost condus în manifestație până la hotel Binder.

In fine tot la ora 3 în sala Bejan a avut loc întrunirea *naționaliștilor* d-lui Cuza. Asistă un public restrâns. Au vorbit d-nii Stamboliu, dr. Șumuleanu, A. C. Cuza etc.

In genere ziua a fost în totul liniștită.

In noaptea trecută niște hoți rămași încă necunoscuți, au spart magazinul d-lui Rosenthal, din Piața Unirei, furând stofe și haine în valoare de 20,000 lei.

Toți d-nii acționari ai cooperativei „Traiul" sunt rugați a se prezenta în termen de 5 zile spre a comunica strada și numărul domiciliului lor, precum și câți membri sunt în familie, pentru a putea lua zahăr de la comună.

Aflăm cu plăcere, că în urma propunerei D-lui Profesor Dr. I. Bogdan, cu asentimentul unanim al studenților, Căminul din str. Carol a primit numele „Regina Maria". O telegramă a fost expediată suveranei, la care suverana a trimis mulțumiri, delegând pe D-na Mîrzescu a se interesa de aproape de acest cămin. D-na Mârzescu la cererea unei delegații de studente, a numit în postul de directoară pe D-na V. Iordăchescu.

Comitetul de ajutorare a victimelor incendiului din Frumușica (Botoșani) roagă ca toate sumele adunate în acest scop să fie trimise d-lui Frederic Costiner la Botoșani, delegat de Comitetul central pentru adunarea banilor.

Se aduce la cunoștință membrilor corpului didactic următoarele:

Cooperativa de curând înființată nu va putea procura zahăr decât celor ce vor fi făcut vărsămintele legale.

Dl. Casier Aurescu poate fi găsit în fie-care zi de la 5—7.

Se afirmă, că d. Ștefan Georgescu, avocat, va fi numit efor la Sf. Spiridon, în locul d-lui Sturza, demisionat.

Cinema ELISABETA.— Astăzi numai în matineuri: Judith Simon sau Blestemul Rabinului, dramă în 5 acte.

Seara la 9 ore: Simpaticul artist-comic Iulian cu concursul d-lui Costin în creațiile lor noi de actualitate: Comedii bufe, reviste, duete etc. etc.

Cel mai mare succes bucureștian.

Ministrul de justiție, a făcut cunoscut președinților birourilor electorale, că votarea la alegerile pentru Cameră, au a lua sfîrșit pînă la ora 6 seara, iar dispoerea poate să înceapă Vineri dimineață.

Se lasă totuși la voința președinților de a face dispoere, încă în cursul nopței joi spre Vineri.

Mâine Marți votează: 1) La Școala Vasile Alexandri, Str. Sft. Haralamb (circ. III-a) Alegătorii cu cărțile de la No. 4245—4799 inclusiv.

2) La Școala Al. Lambrior, str. Vovidenie (circ. III-a. Aldgătorii cu cărțile de la No. 5902—6452 inclusiv.

3) La școala Gh. Asachi, str. Negruți (circ. I-a) Alegători cu cărțile de la 1—900 inclusiv.

4) La școala V. Adamachi, str, Elena Doamna (circ. 4) de la No. 7306—8141 inclusiv.

5) La școala Cuza-Vodă, str. Vasile Lupu (circ. V-a) de la No. 9604—10325 inclusiv.

6) La școala de Băeți, str. Nicolina (circ. 2-a) de la No. 2337—3045 inclusiv.

Copiere, bibliorhapte, registre, hârtie sugătoare, caete, plicuri oficiale și comerciale se găsesc cu prețuri convenabile numai la Librăria **Centrală** str. Mârzescu 23 Iași.

Astăzi Luni 24 Mai, are loc în saloanele Soc. de Gimnastică Marele Festival Sionist.

Numeroase și felurite distracții sunt rezervate publicului.

Se va reprezenta: ALB-ALBASTRU revistă într'un act și un prolog de „Unul mic și altul mare".

Serviciul telegrafic și telefonic

AL ZIARULUI „OPINIA"

Regimul Dunărei

București. — Ziarele ungare anunță că comisiunea dunărean stabilită în pesta a delimitat porțiunile fluviului după cum urmează:

De la Ulm la Passau, Dunărea este considerată germană; de la Passau la Theben e partea ceho-slovacă; de la Bala la Orșova partea sîrbească; de la Orșova începe partea romînească.

Fiecare stat riveran va forma un sector, iar **navigația va fi liberă pe tot parcursul Dunărei sub pavilioanele tuturor statelor riverane.**

Fostele puteri centrale vor trebui să-și procure permise de navigație de la comisiunea dunăreană. Echipagiul fiecărui vas va trebui să se supue legilor statului riveran în sectorul respectiv, mai ales în ce privește chestiunele vamale și măsurile de poliție.

Pacea cu Ungaria

Lyon. — Tratatul de pace cu Ungaria va fi semnat la Versailles la 4 Iunie.

Noul guvern italian

Lyon.—Cabinetul italian a fost constituit astfel:

Nitti, președinte de consiliu și ministru de interne. Scialoja, ministru de externe. Rodino războiul. Amiral Sechi marina.

Călătoria Suveranilor

București. — Regele și Regina au părăsit Chișinăul și vor sosi în Capitală mîne Marți.

Liga Culturală

București. —Congresul Ligei Culturale se va ține la Rîmnicul-Vîlcea la 4 Iulie curent.

Relațiile româno-belgiene

București. — A sosit în Capitală d. von der Yvere, ministru al Belgiei, însărcinat de guvernul său a trata cu guvernul romîn reluarea relațiilor economice între Belgia și Romînia.

D-sa va aștepta pe generalul Averescu care sosește în Capitală la 31 Mai.

Comisia financiară interaliată

București.—Se afirmă că în primul consiliu de miniștri d. Duiliu Zamfirescu va aduce în discuție chestiunea reprezintărei Romîniei la conferința financiară din Bruxelles.

Ostilitatea ruso-polonă

NAUEN.—Dieta poloneză a hotărât să întrerupă la mod oficial relațiunile diplomatice cu Cicerin, reprezintantul Rusiei sovietelor.

Totodată s'a decis a se adresa o invitație lucrătorilor cehi de a se depărta fără întârzieziere din regiunea plebiscitară a Teschenului.

Conferința franco-germană

Nauen. — Conferința economică a desemnat trei sub-comisiuni pentru discutarea problemei industriei textile, industriei chimice și a comerțului engros.

LEGĂTURILE ROMANO-GRECEȘTI

— Declarațiile d-lui Psihas —

București.— D. Psihas, ministrul Greciei, a sosit în Capitală, venind din Atena. Putînd vorbi cu d sa, distinsul personaj mi-a declarat că Grecia are cele mai bune intențiuni față de Romînia, și speră în grabnica consolidare a legăturilor economice și culturale între urmașii latinilor și urmașii elenilor.

Problema muncitorească în Franța

Lyon. — In urma propunerei guvernului, Camera franceză a admis cu 531 voturi contra 88, ca munca să fie liberă și tot așa drepturile sindicatelor în limita legală.

Comisia de export

București. — Viitoarea ședință a Comisiei de export va avea loc după alegeri, la 2 Iunie.

Retragerea biletelor băncei Generale

București. — D-nii C Argetoianu, Popovici Tașcă și Oskar Kiriacescu au avut ieri o nouă consfătuire privitor la retragerea din circulație a biletelor Băncei Generale.

Regele Greciei la Paris

București.— O telegramă din Lyon anunță că Regele Greciei a sosit la Paris.

ELECTORALE

București. — D. general Averescu va fi Marți la Brașov și va lua cuvântul la o întrunire. Apoi va pleca în turneu electoral, însoțit de ministrul Taslaoanu, și va vizita localitățile Sibiu, Cluj, Dej, Oradea-Mare, Arad, Timișoara și Lugoj de unde va trece la T. Severin, iar Luni 31 Mai se va înapoia în Capitală.

*

In jud. Argeș țărăniștii fac mari sforțări pentru a împiedeca alegerea lui Dinu Brătianu.

Pentru astă-zi partidul liberal a convocat o întrunire publică electorală, la care vor lua cuvîntul candidații liberali din Ilfov.

*

Ieri dimineață a avut loc în sala Ovidiu o mare întrunire socialistă convocată în special pentru alegătorii evrei.

Au vorbit d-nii Gh. Cristescu, Sternberg și Botoșanski (în idiș).

A asistat o mulțime imensă.

*

Partidul democrat a ținut ieri dimineață o întrunire de propagandă în sala Tomis.

SE CAUTĂ

un bun mezelar la Fabrica de mezeluri S. Leibovici et comp. N. Seidman Iași str. Socola 32.

DE VÂNZARE

:: :: GHIAȚĂ :: ::

Se găsește în orice zi la Cooperativa de consum „Leul" din Iași str. Ștefan cel Mare No. 56.

Cu prețul redus sub piață

PERDUT un portmoneu cu 700 lei și un act de invalid, — pe numele Ancel Leizer Iași str. Cucu 40.

Găsitorul e rugat să-și oprească banii și să trimeată actul prin poștă recomandat la adresa de mai sus.

Dactilografă *care să cunoască limbile Romînă, Germana și Franceza, caută „Dacia" societate de construcțiuni str. Ștefan cel Mare 38.*

Parchete de Stejar

birouri, scaune, dormitonre din lemmasiv, vinde cu prețuri avantajoase.

Fabrica „MOLDOVA" pentru Industria Lemnului.

David Wieser, Iași str. Sf. Constantin No. 17 prin strada Palat.

Pianistă bună predă lecții de pian. A se adresa la Agenția I. Brănișteanu str. Mârzesau 17.

VIZITAȚI EXPOZIȚIA ATELIERULUI DE

PIROGRAVURĂ ȘI SCULPTURĂ

LOEBEL **Lăpușneanu 32**

Obiecte de artă, Serviciuri, Galleuri, Jucării de copii cadouri, Parfumerie, Articole de Toaletă, Mobile fantezii Lămpi, Dormitoare, sufragerii, Salonașe, Biblioteci Biurouri,

— — MOBILE DE PAE — —

BIBLIOTECA UNIVERSITATII Iasi

ANUL XVI-lea No. 3922

ABONAMENTE
UN AN
ŞASE LUNI
TREI LUNI 20

ADMINISTRAŢIA
Iaşi. — Gh. Mârzescu 17

TELEFON No 200

OPINIA

ZIAR POLITIC COTIDIAN.

20 bani numărul

SAMBATA 28 Mai 1920

ANUNCIURI
Se primesc la
AGENŢIA DE PUBLICITATE
I. BRÂNISTEANU
— — Str. Gh. Mârzescu 17 — —
Concesionară exclusivă a publicităţei

Un numar vechiu 1 Leu

Votaţi la Senat „Plugul"! Votaţi lista ieşană!

Duminecă încep alegerile pentru Senat—iar la ora cînd vor apare aceste rînduri votarea pentru cameră só va fi sfîrşit.

Alegători ieşeni pentru Senat au în faţa lor şapte liste. Desigur însă că nici una nu la poate merge la inimă ca LISTA ULTIMĂ, LISTA No. 7 şi care cuprinde numele d-lor AL. A. BADAREU, GHEORGHE LASCAR ŞI ION C. VÂRLĂNESCU.

Aceasfă listă cuprinde numele acelor ce prin faptele lor au contribuit la înăiţarea Iaşului, au făcut lucruri supra omeneşti spre a scoate oraşul nostru din nenorocire.

Lor li se datoreşte FERICITA SOLUŢIUNE A ADUCEAPEI DELA TIMIŞEŞTI; ei au fost acei care au INCEPUT MAREA LUCRARE A PALATULUI DE JUSTIŢIE; ei au făcut IAŞUL SA AIBĂ ŞCOLI; e au înscris în bugetul MILIOANE PENTAU INTREŢINEREA STRADELOR; în sfîrşit ei au fost aceia care au contribuit mai mult decît or-care altui la înaiţarea culturală, economică şi la insănătoşirea Iaşului.

Cetăţeni ieşeni, alegători la Senat! Votaţi fără deosebire de credinţi politice şi confesiuni LISTA VOASTRĂ, LISTA IEŞANĂ LISTA No. 7, LISTA ULTIMA, cu vrednicii:

ALEXANDRU A. BADAREU

Fost ministru, fost deputat senator şi primar al Iaşului

GHEORGHE LASCAR

Fost primar, deputat şi senator de Iaşi, fost secretar general al ministerului de instrucţie

IOAN C. VARLANESCU

Institutor, fost inspector şcolar

Inainte de deschiderea Camerelor

Câte-va săptămâni de rezervată tăcere a vieţei noastre politice, au fost, de sigur, pricinuite de pasivitatea cu care ţara primit totdeauna o schimbare de guvern şi a cântărit în linişte actele acestui guvern, până să-l judece.

Guvernul Averescu a mai avut, pentru a fi privit în tăcere, şi avantajul că venea la cârma ţărei în nişte împrejurări care făceau ca ţara să-i acorde liniştea de care el avea nevoe, pentru împlinirea misiunei în numele căreia fusese chemat la putere. O mare nevoe de actualitate impusese, probabil, pe generalul Averescu. Era primejdia mişcărilor de jos, pe care numai autoritatea generalului asupra soldaţilor săi de ieri, neliniştiţii de azi, putea să le stăpânească.

Primejdia venea de la neliniştiţii oraşelor, care prin greve paralizau toată viaţa organismului nostru social, iar prin fondul revendicărilor lor vroiau chiar să răstoarne acest organism în sensul lor. Acestora li se putea sta în potrivă, căci dacă, în fond, multă lume simpatisa cu mişcarea socialistă, în mijloacele de acţiune mişcarea lor nu era simpatică, din pricina paralizărei ce aduceau întregului nostru mecanism de stat. Ca să le poată sta în potrivă, generalul era un simbol, atât de autoritate care nu şovăeşte, cât şi de ascultare care, milităreşte, n'a eşit încă din mintea soldaţilor săi de eri.

Pentru a guverna, însă, generalul avea nevoe de cadre, căci ori cât îşi intitulează liga lui „a poporului", poporul vine la numele lui, numai când i se pune poza pe manifeste în ţinuta militară; dar cu asta nu se face guvern.

Pentru asta cadre s'au cam rechiziţionat, dacă nu din oameni al nevoilor noi, macar sfărâmături din corăbiile naufragiate ale vremilor vechi.

Generalul guvernează cu cadre în mare majoritate plecate din vechile partide, i'a la remorcă un întreg vechi partid ameninţat de uitare şi face alegeri cu oameni vechi, cu sisteme vechi şi cu uciderea tuturor idealurilor noi.

Ca să ne întoarcem, însă, iar la alegeri măsluite, la intruniri ciomăgite, la arestări nelegiuite, nu era nevoe de acest „deus ex machina" în numele căruia să opereze electori deprinşi cu învârtelile vechi ale maşinei electorale.

Guvernul Averescu este în definitiv un guvern al vechilor partide şi la vremurile noi n'a adus nimic nou. Misiunea lui este limitată în timp şi mărginită în mijloace.

In ce priveşte mijloacele, unul singur este icoana făcătoare de minuni: Numele generalului, fotografia şi la nevoe şi iscălitura lui.

In ce priveşte întinderea misiunei acestui guvern, prin insuşi actul lui de naştere se înţelege că în ziua când mişcarea socialistă se va linişti, generalul îşi va fi împlinit misiunea.

Mişcarea socialistă, precum i se arată semnele, se va linişti singură. Ea este de sigur, şi la noi fructul vremei, căci în toată lumea revendicările socialiste, s'au ridicat azi cu imperativul „bate fierul cât e cald" în cât exagerarea actuală este şi la noi un reflex al vremei. Mai este, însă, şi un reflex al apusului: depinde de mersul ce-l vor lua în apus revendicările muncitoreşti, ca muncitorimea noastră să iea o pildă pe care abia aşteaptă s'o iea întâi guvernanţii, de la guvernele apusului. In ziua când apusul se va linişti — şi sunt semne că aşa va fi—, ai noştri se vor aşeza la treabă — şi sunt semne că aşa va fi.

In ziua ceia icoana făcătoare de minuni nu va mai fi de nevoe. In ziua ceia sistemele politice vechi, pe care le-a continuat guvernul Averescu, nu mai pot vorbi în numele problemelor noi, căci atunci toate partidele vechi au dreptul să scoată capetele peste ziduri şi să ne întrebe: „de ce ei, şi nu noi? La maşinăriile lor suntem mai tari noi".

Ne vom întoarce oare atunci iar la vechiul nostru sistem rotativ? Trâmbiţele Ierichonului, care de atâta vreme ne anunţă căderea zidurilor care se împotrivesc vremurilor, vor cânta oare din nou osanale partidelor vechi? Un neam întreg scos azi de sub roble, Rominii din provinciile alipite, trăiţi până azi numai în cultul cel curat, nu vor face oare de cât să se înhame şi ei la carele partidelor din regat şi să se împartă — cum au făcut-o deja — în tabere vrăjmaşe? Ar trebui să desnădăjduim de norocul acestui neam, dacă ne-am vedea la perspectiva asta.

Parlamentul cel nou va hotărî viaţa acestui guvern. Putem, însă considera de pe-acum eventualităţile, după cele ce s'au întâmplat în trecutele Camere.

Liberalii au fost înnecaţi atunci sub valul aleşilor din provinciile alipite, care numericeşte pot avea cuvânt hotărîtor, iar politiceşte pot vorbi în numele unui trecut fără prihană.

Dacă cuvântul lor poate hotărî, să vedem cum sînt ei orientaţi azi.

Aceşti aleşi stau azi, în mare majoritate alături de democraţia din regat, prunc al vremei celei noi. Democraţia aceasta, grupată într'o federaţie, în care unele icoane din trecut mai slujesc la culturi deosebite, este destinată să-şi contopească altarele. Naţionaliştii d-lui Iorga îşi leapădă antisemitismul, iar cei din Ardeal sînt la fel cu ţărăniştii din regat. O zi apropiată va vedea, probabil, topirea tuturor într'un partid, care poate ca titlu va fi mai puţin cuprinzător de cât acel al „federaţie" dar ca cuprins va contopi toată democraţia liniştita a acestei ţări.

In vechiul regat în numele democraţiei va vorbi în primul rând partidul ţărănist. Partidul acesta este format în majoritate din foşti socialişti, care au adaptat idealurile socialiste la nevoile ţărăniste ale noastre. In formă, numele este doar nou, căci cuprinsul e vechi. Şeful de azi al ţărăniştilor a stat odată alături, ca director al „Vieţei romîneşti" cu acel care în primul număr al revistei a chemat poporanismul la viaţa politică a ţărei. S'a despărţit de el —şi poate şi de titlul idealului politic—probabil din pricina credinţei curate cu care nu vroia să vadă un ideal nou pus în slujba unui partid vechi. In adevăr celalt director al revistei, d. C. Stere, a fost dintre teoreticianii socialişti care au fost promotorii crezului ca partidul socialist, să se alipească aceluia dintre partidele politice care-şi însuşeşte maximul din revendicările socialiste. In acest spirit s'au alipit partidului liberal, iar d. Stere a dat acelui partid, în spirit larg şi în convingere că-şi slujeşte idealul, cele mai bune ceasuri ale sale şi ale partidului liberal. Acele ceasuri, însă, nu le-a putut tolera şeful de azi al ţărăniştilor, d. Bujor, care a eşit de pe coperta „Vieţei româneşti". A precedat, deci, pe d. Stere în convingerea sa asupra modului cum partidele vechi pot să-şi adapteze idealurile noi. Azi se găsesc din nou amândoi alături, în această convingere, iar ţărănismul de azi nu este de cât poporanismul de eri.

Ţărăniştii de azi, poporaniştii de eri, naţionaliştii din Ardeal, care erau de sigur aceiaşi poporanişti în zilele când d. Stere era chemat să le liniştasscă vrajbele dintre dânşii, nu pot să fie de cât fraţii de sânge ai aceleiaşi democraţii.

Această democraţie nu se poate să nu fie chemată să dea o viaţă nouă organismului nostru politic vechi. Proba, am făcut-o în cea d'întâi zi a celui d'întâi parlament al României mari. Proba se mai poate repeta. Vom cerceta într'un număr viitor cum se poate prezenta echilibrul de forţe în noul parlament.

Dr. Ştefănescu-Galaţi

INSEMNARI

Epidemia averescană

Au revenit vremurile bune. Tradiţia noastră electorală nu se dezminte şi turma alegătoare merge la vot pe plutoane, sub comanda jandarmului. Prin satele noastre nu se prea fac serbări naţionale. In ori ce caz nu se obişnuesc defilări de trupe. Dar acum, când d. general Averescu comandă ţara, ziua de vot este o adevărată sărbătoare naţională, cu defilarea ţărănimei devenită garda civică.

Nu ştiu cine a spus că după războ conştiinţa masei s'a luminat. S'a făcut probabil aluzie la popoarele vecine, sau la vre-un trib din Hotentoţia, căci despre ţara românească nu se pot spune asemenea drăcii nefireşti. La noi cel mult s'a întărit bezna naţională, înfiptă ca un cui enorm până în măruntaele pământului şi împlântată cu stăruinţă în poezia tragică a strămoşilor.

E adevărat că oligarhia română a ieşit din războ complectamente dezbinată, plină de venin ucigător şi enorm de compromisă. Din cearta pentru câştigurile de războ, clocotmea veche şi nouă s'a trezit pe punctul auto-exterminărei. Dar norocul istoric al gloriosului nostru neam a proteguit şi de data aceasta pe urmaşii lui Traian, inventînd pe generalul deşirat care să poată însuma toate aspiraţiile unor conducători nestăpâniţi la iuruş în avutul, libertatea şi demnitatea ţăranilor buni la plug şi răi la înţelegere.

Se zice că popoarele îşi au soarta pe care o merită Cu averescanismul nostru, cumplită soartă avem înscrisă în cartea lumei! Peste căminul sătenesc planează mîna nevăzută a lui Dumnezeu. In perete atârnă chipul văzut şi vopsit al stăpânului veşnic. In sânul lui moş Gheorghe luptă cu sudoarea mutra Averescului în uniformă, ale cărui urechi încap în cămăşoiul moşneagului numai fiind-că poza este considerabil micşorată. Generalul în mărime naturală stă lipit cu urechi cu tot de-asupra sfântului Ilie, aşa cum l-a tipărit în culori ziarul „Dimineaţa" pe vremea când idealistul C. Mille nu candida în numele democraţiei.

Domnul gheneral stăpâneşte acum guvernul ţărei, bezna săteanului şi jandarmeria rurală. Cu acest întreit avut, consultă norodul, creiază armată civilă, siluieşte conştiinţele, asmuţă jandarmii, închiriază tromboane, steaguri, lăutari şi se tocmeşte proptea la oligarhie.

Sistemul averescan de alegeri este cel puţin o garanţie de „ordine". In adevăr, nu se poate spune că aducerea la vot cu ghionţi, înjurături, notari şi jandarmi nu alcătueşte lungi convoluri de robi cu totul disciplinaţi. Şi deci, trăiască gheneralul!

Renovatus

Câte-va NOTE

Taranii merg la vot în corpore în frunte cu prapuri şi preoţii.

Inmormântarea opoziţiei.

*

Semne că situaţia electorală s'a îmbunătăţit pentru guvern.

A sosit ordin telegrafic al d-lui Matei B. Cantacuzino că pot fi admişi la vot şi alegătorii care n'au votat în zilele precedente.

*

Vremurile noui ale sufragiului universal vor fi adus poate schimbări în multe direcţii.

In ce priveşte practicele electorale nu s'a schimbat nimic. Vedeţi prosedeurile d-lui Cantacuzino şi agenţii electorali, care mişună pe la localurile de vot.

*

Agenţii diferitelor partide se ceartă mereu în faţa localurilor de vot. Dar asta numai până apar socialiştii. Imediat se face front în potriva...duşmanului comun de mâine.

BLANZY

INFORMAŢIUNI

Celebrul domn Hart a reînviat. Astfel aflăm că d-sa a prezentat primăriei o nouă cerere pentru a obţine autorizaţiunea de reparare a caselor din str. Ştefan cel Mare colţ cu str. Lozonschi.

Vom publica în curând textul acestei petiţiuni.

Pentru ca banul public să nu fie pus în faţa unui fapt îndeplinit, relevăm de pe acum că nu este posibil ca o sumă de 200,000 lei plătită de comună să servească la acei ce fac speculă dintr'un imobil pe care comuna l-a expropiat şi plătit dar încă nu l-a dărâmat.

Ca să fim drepţi, complectăm informaţia noastră cu privire la eliberarea cărţilor de alegător, în sensul că primăria a primit de la preşedintele biuroului electoral ordinul să distribue cărţile în preziua alegerilor. Dar ordinul a sosit Luni la ora 5 şi un sfert seara şi primăria a eliberat cărţi până la ora 6.

Este de văzut ce s'a putut face în trei sferturi de oră.

In cercurile financiare se afirmă că subscrierile, la împrumutul refacerei se închide mâine seară, Vineri,

D. Matei Cantacuzino s'a răsgândit şi a dat dispoziţia telegrafică că alegătorii, care n'au votat până acum, pot fi primiţi să voteze pe ziua de astă-zi.

Dispoziţia constituie şi ea un truc menit sa mascheze ineadificabilul atentat comis împotriva liberului exerciţiu al dreptului de alegător şi este şi un fel de muştar după masă.

Intr'adevăr nu mai există nici un mijloc material de a înştiinţa pe alegătorii respinşi că au dreptul de a se prezenta astă-zi la vot.

D. dr. Leon Casmovici, candidat la seaurul de senator universitar în Parlament, are ca marcă electorală o splină.

Comisiunea pentru executarea tratatelor de pace cerându-ne de urgenţă stabilirea cu preciziune a perderilor suferite de toţi internaţii civili români aflaţi în captivitate în lagările ţărilor cu care am fost în războ, cu onoare vă rugăm să binevoiţi a dispune să ni se trimită un tablou după alăturatul model, cuprinzând datele arătate mai jos, cu care internatul a fost păgubit în timpul captivităţei, indiferent dacă internatul le-a prevăzut sau nu în cererea sa de despăgubiri adresată Ministerului de Finanţe.

Numele şi pronumele internatului civil.

Funcţiunea.

Locul şi data naşterei.

Obiectele, ceasornice, inele etc. găsite asupra lor şi luate de inamic, fie în timpul capturărei lor, fie în timpul internărei cu arătarea valorilor.

Banii confiscaţi şi care nu le-au fost restituiţi.

Numele celui care a confiscat şi localitatea.

Sumele ce li se datorează pentru sumele neachitate.

Lagărul unde a fost internat.

Dacă internatul este în viaţă sau nu.

Dacă este mort, numele soţiei şi al copiilor rămaşi şi etatea acestora.

Totalitatea sumei cu care trebue despăgubiţi.

Datele de mai sus fiind de o importanţă covârşitoare pentru valorificarea drepturilor de despăgubire faţă de guvernul german, urmează să fie întocmită cu o conştiinciozitate absolută.

Tablourile veţi bine voi, a ni le înainta de toată urgenţa şi pe măsură ce le veţi întocmi, spre a le putea prezenta neîntârziat comisiunei pentru executarea Tratatelor de pace.

Această lucrare s'a primit de la Ministerul de Război, şi toţi acei care cad în categoria de mai sus, să se prezinte la comisariatele de Poliţie respective, pentru a fi trecuţi în un anumit tablou.

Curtea cu juri a condamnat eri pe Ion Vezeteu, la 5 ani închisoare corecţională pentru tâlhărie.

In ultima şedinţă a Sinodului s'a aprobat acordarea telegrafică a delegaţiunei preotului Iordăchescu, superiorul capelei române la Paris, de a reprezenta biserica noastră la conferinţa anglicană de la Londra.

S'a mai decis o revizuire a delimitărei teritoriale a eparhiilor episcopale în scopul egalărei în întindere.

Societatea de Binefacere „Pânca Saracilor" organizând 3 serbări la Copou în zilele de 29, 30 şi 31 Mai 1920, tramvaele vor circula până la ora 12 noaptea.

Duminică 30 Mai ora 8 jum. seara se va ţinea o şezătoare literară la Ateneul Popular din Tataraşi dată de Cercul Studenţilor Olteni cu concursul studenţilor Bucovineni.

Beneficiul acestei producţiuni literare este destinat bibliotecei Ateneului. Intrarea este de 2 şi 4 lei.

Direcţia generală a vămilor a trimis un ordin circular tuturor punctelor vamale ca să exercite un control riguros asupra tuturor cărătorilor cari sosesc din Germania.

Aceste măsuri s'au luat în urma informaţiilor luate de vămi că din Germania se aduc în ţară însemnate sume de bani în hârtie de ale Băncii Generale, cari se fabrică şi acum în această ţară şi cari sunt false stampilate.

Examenul de capacitate specialitatea filosofie şi pedagogie, pentru şcolile normale, se va ţine la Iaşi cu începere de la 1 Iunie.

Comisiunea examinatoare se compune din d-nii I. Găvănescu preşedinte: Rădulescu-Motru şi d. Gusti membri.

Examenele particulare de curs secundar, vor începe la 9 Iunie.

Preţul zahărului acordat comunei, a fost fixat de direcţia generală a aprovizionărei, la 16 lei chilogramul.

O măsură nedreaptă a fost luată de către actuala Comisie Interimară contra studenţilor Căminului Evreesc.

Pe când sub trecuta administraţie aceşti studenţi se bucurau de aceleaşi reduceri la Băile Comunale ca şi studenţii Căminului Românesc, acum li s'a suprimat acest beneficiu, Higienică măsură!

∴ ∴ A SOSIT PREPARATUL ORIGINAL ∴ ∴

LAXIN PURGATIV DIN FRUCTE

eficace şi plăcut la gust
Cereţi numai cu AMBALAGIUL ORIGINAL.
De vânzare la toate farmaciile şi drogheriile principale

IMPORTANT
LA MAGAZINUL HIRSCH

din str. Lăpuşneanu 38 a sosit un mare transport cu mărfuri din Viena. Depozit permanent de paturi simple şi de alamă marca „QUITTNER". Porcelanuri fine servicii de lavoare, servicii de masă, servicii de cafea. Scaune fine, lămpi electrice, maşini de gătit „Primus".

Mare depozit de geamuri toate dimensiunile

VÂNZARE ENGROS ŞI ENDETAIL.

Depozitul de vinuri : H. LAUFER H. SARCU & Co.

(HOTEL BINDER) Iaşi

Aducând cu calea ferată din Odobeşti
Un mare transport cu vinuri ca: RISLING, FURMENT, PINOT, etc. vinde cu 7 lei litrul VIN ALB.

Cumpărăm covoare de Persia, Turcesti, Bukara, Caucaziene, Techine, Belugistoane, Afganistane, precum şi Şaluri şi Caramanli, noi, vechi, uzate, deteriorate, rupte, plătind preţurile cele mai bune. Anunţat prin poştă, venim imediat, atât în oraş cât şi în provincie.

G. Emirzian str. Cuza Vodă 42 Iaşi.

Tânără pereche

caută o cameră mobilată şi bucătărie sau cu drept la bucătărie; de dorit cu lumină electrică.

Ofertele a se adresa la Agenţia de Publicitate I. Brănişteanu strada Mârzescu 17 sub „Tânăra pereche".

Frizeria Toma Ionescu str. Anastase, Panu 30, caută un lucrător şi un ucenic sau practicant.

100 SALTELE ruseşti sau 100 cearşafuri se cauta. Pot fi şi uzate.

A se adresa la Agenţia de Publicitate I. Brănişteanu str. Gh. Mârzescu 17 Iaşi.

COVOARE PERSIANE

Cumpăr, covoare persiane şi turcesti, scoarţe, caramanee, chilinuri, şaluri, gegimuri, precum şi scoarţe naţionale, în orice stare s'ar afla şi ori ce mărimi. In cantităţi mici şi mari, oferind preţuri convenabile. Chemat prin cartă poştală, viu şi la domiciliu A. SARIAN

Iaşi, str. I. C. Brătianu 163

Maistru patisier

Se caută ca asociat având şi ceva capital la un magazin din centrul oraşului Iaşi.

A se adresa str. I. C. Brătianu No. 44 Iaşi, între orele 9—11 a. m. şi 4—6 p. m.

AVIS

D-l Colonel C. Conta, D-na Conta Kerenbach şi D-l Locot Col. Dr. Conta declară că nu au nici o înrudire cu Popovici zis Conta, negustor str. Alexandri No. 7

FETIŢĂ

de patru săptămâni, frumoasă şi sănătoasă se dă de suflet.

Strada halei No. 2.

Pădure *întindere, 803 hectare, esenţă stejar, fag şi plop, situată în comuna Drăguşeni, judeţul Suceava, de vânzare.*

Informaţiuni se dau la Direcţiunea Generală şi Soc. Dacia-România str. Wilson No. 3 Bucureşti.

PINOFLUOL

Table din esenţă de brad pentru băie

PINOFLUOL

Întăreşte inima şi nervii solubil în apă rece şi caldă

PINOFLUOL

lucrează ca întăritor şi răcoritor al corpului; catifelează pielea

PINOFLUOL

are un efect bine-făcător pentru suferinzii de reumatism, gută, insomnie, anemie etc.

PINOFLUOL

se află de vânzare la toate farmaciile şi drogheriile principale

COSTUM FRAC

nou, complect, de vânzare sau de închiriat. A se adresa la Agenţia de Publicitate I. Brănişteanu str. Mârzescu 17 sub K. I.

VIZITAŢI EXPOZIŢIA ATELIERULUI DE
PIROGRAVURĂ ŞI SCULPTURĂ

LOEBEL Lăpuşneanu 32

Obiecte de artă, Serviciuri, Galleuri, Jucării de copii cadouri, Parfumerie, Articole de Toaletă, Mobile fantezii Lămpi, Dormitoare, sufragerii, Salonaşe, Biblioteci Biurouri,

— — MOBILE DE PAE — —

Plasament sigur şi rentabil

— De vânzare şi intrare în stăpânire imediat —

Marele Teatru şi Cinematogr. **CAROL CEL MARE** din Bârlad, impreună cu cu două grădini de vară complect mobilate cu scaune şi decoruri de teatru şi instalaţie de Cinematograf, având două motoare electrice în perfectă stare de funcţiune de câte 30 cai putere. Se vând din cauza plecării cu preţ colosal de redus.

Pentru lămuriri adresaţi D-lui Proprietar

NECULAI PETROFF Bârlad

Războiul ruso-polon.— Din Moscova se anunţă că frontul polon de la Nipru a fost rupţ între Voiţa şi Fastow. Bolşevicii au adus la Kiew trupele de de frontul Georgiei cu care au semnat pacea şi urmăresc să dea lovitura principală în Ukraina. In această eventualitate, izbitura plină de succes pe care trupele roşii au dat-o la Berezina pare a fi numai o diversiune.

Polonejii pregătesc linia de rezistenţă pe o linie între Moghilew şi Kiew.

După cât se anunţă din Varşovia, polonejii au dezlănţuit războiul în unire cu Petliura, urmărind crearea unei republici federaliste polono-ucrainiene, Este vorba de un spirit imperialist care animă pe conducătorii Poloniei.

Amintim d-lui Negruzzi primarul oraşului cît şi d-lui Ing. Savul, promisiunea făcută de a cerceta şi a aviza asupra pericolului pe care îl prezintă bărăcile de scînduri, garajul de automobile şi depozitul de benzină din curtea caselor Soenblum din str. Lozonsky.

LA SENAT VOTAŢI „PLUGUL"

Direcţiunea generală a aprovizionărei înconuoştiinţează că art. 3 din legea pentru imobilizarea şi repartizarea productelor agricole din 4 Mart curent, a fost modificat în sensul că statul este obligat ca pînă la 15 August 1920 să comunice fiecărui deţinător şi producător de cereale, prin intermediul comisiunei comunale de aprovizionare, cota pe care înţelege să o reţină din disponibil.

In caz cînd statul nu va face comunicarea la data de mai sus, cerealele vor fi libere de imobilizare.

Pînă la ridicarea efectivă a cantităţei reţinute, deţinătorilor le incumbă sarcinele impuse de codul civil depozitarilor.

Se ştie zgomotul făcut în jurul concesionării serviciului barometric.

Spiritul de dreptate ne face să recunoaştem că odinioară acest serviciu pr vo a deficit. Prin concesionare, acest serviciu funcţionează în aceleaşi condiţiuni ca şi mai înainte, dar aduce comunei şi un cîştig de 20.000 lei anual.

In ce priveşte diferenţa la sacă, între preţul admis de comisia interimară şi acel pus în contract, credem că fosta administraţie comunală va da explicaţiunile necesare.

In legătură cu notiţele apărute eri în „Opinia" şi privind preţurile la băile comunale şi preţurile maximale pe piaţă, ni se atrage atenţiunea că în ce priveşte prima cheltuelile de restaurare ale băie,i vor atinge suma de 500.000 lei şi că adunaţia comunală era pusă în alternativa, ori de a închide baia, ori de a urca preţurile. Acest din urmă lucru nu putea fievitat.

In ce priveşte preţurile maximale din piaţă, adevărul este că ele nu există pe baza unei dispoziţiuni a serviciului de aprovizionare, dar unii agenţi ai forţei publice indică aşa zisele „preţuri maximale" după fantezia lor sau după ceia ce le-a rămas în memorie din timpurile de odinioară cînd existau cu adevărat preţurile maximale.

Ghinionul ieşenilor provine deci de la aceşti agenţi puşi în serviciul speculatorilor şi nu de la Serviciul de aprovizionare, care nu poate fi făcut vinovat de acest lucru.

LA SENAT VOTAŢI LISTA No. 7

Domnii acţionari ai Băncii Iaşilor Societate anonimă Iaşi, rămaşi în întârziére cu achitarea integrală a vărsămintelor la emisiunea a patra, sunt rugaţi a le efectua cel mai târziu până la 15 Iunie 1920, împreună cu dobânda de întârziere de 9 (noua la sută) de la 1 Ianuarie 1920, la care dată trebuiau să fie achitate.

Acelor cari până la 15 Iunie 1920 nu vor efectua vărsăminte, li se vor aplica art. 170 cod. Comercial.

In urma frumosului succes obţinut de revista „Alb-Albastru" a d-lor Arthur Bergman şi Oscar Bank, la Festivalul Sionist, revista va fi trecută pe una din scenele din localitate.

Data se va anunţa la timp.

Restaurantul *Hotelului Regal, în Parc, Sinaia, de închiriat.*

Adresaţi: Bărbulescu str. Speranţei 14 Iaşi.

Beneficiul net al conferinţei d-lui Profesor dr. Andrei ţinută săptămîna trecută la Universitate, este de 3145 lei pentru care comitetul societăţei pentru protilexia tuberculosei îi aduce recunoscătoare mulţumire.

Ultima conferinţă din seria începută, de a fi ţinută de către d-nii Profesor dr. Hurmuzescu de la Universitatea din Bucureşti, Duminică 30 Maiu ora 6 p. m. d-nul Profesor Hurmuzescu va vorbi despre: „Ştiinţa în organizarea şi desvoltarea economică a României" subiect de actualitate care interesează pe toată lumea.

Inainte de începerea conferinţei d-na Preşedintă a filialei, va face o scurtă dare de seamă asupra activităţei filialei scopului nimerit şi rezultatelor obţinute.

Alegerile în Judeţ. — Mijloacele ce le întrebuinţează administraţia, pentru a-şi asigura succesul, întrec ori-ce închipuire şi dovidesc cu prisosinţă, că nu numai că nimic nu e schimbat, dar că au reînviat şi cele mai vechi şi mai urîte moravuri.

*

In primul rînd, vin mijloacele de înşelăciune, care sunt tipice şi răspândite cu o îndrăzneală uimitoare.

Astfel pe zidurile oraşului Tg.-Frumos, s'au lipit placardele următoare:

Primăria oraşului Tg.-Frumos
10—zece
— Hectare pământ —

se va da de fie-care cultivator de pămînt, conform

Telegramei

D-lui General Averescu!

Comunicat azi 24 Mai 1920, cu adresa Prefecturei judeţului sub No. 2890.

Tg.-Frumos 21 Mai 1920.

Preşedintele Comisiei Interimare.
Gr. P. Ştefănescu

Secretar, *C. Alexandrescu.*

Aceasta e placarda, întru cît conţinutul ei este adevărat, rămîne de ştiut.

La Bivolari, administraţia a procedat cu eroism, faţă de delegaţii listei ***Soarele.***

Delegaţii nu au fost numai scoşi din localul de vot, — dar prin ameninţare de bătaie şi arestare, au fost pur şi simplu alungaţi din sat.

Delegaţii ţărăniştii din Tomeşti, în contra legei, au fost de-aseminea alungaţi din localul de vot, — şi scoşi din sat, prin acelaşi sistem întrebuinţat la Bivolari.

*

Vom continua mîine cu arătările de cele petrecute în judeţ, ca documente reale de felul, cum s'au efectuat aceste alegeri.

Ministerul de război aduce la cunoştinţa ofiţerilor de rezervă din administraţie şi intendenţă, până la gradul de căpitan inclusiv, că cei care doresc să fie chemaţi timporar în activitate de serviciu, în vederea trecerei în cadrele active, pot face cererl în acest sens către corpurile şi serviciile de care depind. Unităţile vor da curs cererilor, împreună cu propunerile erarhice ce se vor face.

Duminică şi Luni (Rusaliile) fiind zile consacrate tuberculoşilor, în întreaga ţară se va cheta pe străzi şi prin localurile publice. Mărinimosul public ieşean este rugat a şi da obolul doamnelor şi domnişoarelor din societatea profilexiei care-l vor solicita.

In urma numeroaselor cereri făcute consiliului de valută pentru sume mici, s'a trimis ordin vămilor ca să permită eşirea din ţară a călătorilor, cu una din sumele specificate mai jos, fără autorizaţia comisiei pentru acordarea valutei: 1000 lei' 1000 franci, 1000 lire italiene, 1000 de dinari, 1000 mărci poloneze, 20 lire sterline, 100 dolari sau 100 lire turceşti.

Cererile pentru sume mai mari, cari vor fi bine justificate, se vor adresa tot comisiunei de valută, iar rezultatul se va obţine peste 5 zile de la data cererei.

La depozitul fermei Badareu (bariera Păcurari) se vinde din struguri nemanaţi: vin alb 7 lei litru vin roş 5.50 lei litru. Dar numai de la 30 litri în sus.

D. Matei Cantacuzino, ministru de justiţie, a telegrafiat aseară, o-alegătorii, cari din diferite motive n au putut vota în primele două zile, au a fi primiţi astă-zi a-şi exercita dreptul lor.

Ordin cam tîrziu, dar mai bine aşa decît de loc.

Banca Dacia S. A. Iaşi. — *Domnii acţionari sunt rugaţi a face vărsământul al II lea de 40 la sută la emisiunea a II-a, adică câte 200 lei de acţiune, cu începere de la 15 şi până la 25 Iunie a. c. la cassa Băncei Dacia între orele 9—12 a. m. şi 3—5 p. m. şi la Banca de Scont a României din din Bucureşti sau sucursala Galaţi.*

Acţionarii cari nu vor face la time plata vărsământului vor plăti conform, prospectului de emisiune, o dobândă de întârziere de 9 la sută pe an, iar după 30 zile se va urma conf. dispoziţiunilor Codului Comercial.

Cinema ELISABETA. Astăzi în matineuri şi seara: VAGABONDA, dramă în 4 acte cu graţioasa artistă d-ra Musidora.

In pauza mare la reprezentaţiile serale Sâmbătă şi Duminică la matineuri De la ora 5 şi seara: LAMPO, omul fulger regele transformiştilor în uimitoarele sale producţii.

Pe tot timpul campaniei comitetul nostru electoral se va întruni zilnic în localul redacţiei ziarului „OPINIA", între orele 5 şi 7 d. a.

Secretariatul comitetului electoral va fi la dispoziţia amicilor noştri zilnic între orele 4 şi 7.

Bibliografie.— A apărut „Umanitatea" revistă literară, socială şi ştiinţifică, anul I, No. 1 cu următorul cuprins:

Oamenii de ştiinţă şi rolul lor social de dr. C. I. Parhon; profesor universitar, Balada Umanităţii de Enric Furtună; Ucigaşul (nuvelă) de Adonis Popov; Desrobire de Ion Barbu; Sistemul Dreptăţii (Concepţia lui N. C. Mihailovski) de Alexis Nour; Ziditorii de B. Luca; Parabola omului de azi de Eugen Relgis; Grăeşte omul de G. Spina; Revoluţia Ştiinţei: Teoriile lui Einstein (Principiul relativităţi. noua teorie a Gravitaţiei) de Lazăr Florin; Caverna de Virgiliu Moscovici.

Recenzii Umanitarism: Romain Rolland. Les Précurseurs (C. R. Ghiulea) I. Al. Brătescu-Voineşti, In slujba Păcii (G. Spina); „Clorte", Bulletin francais de l'Internaţionale de la Pensée (E. Relgis).—Filosofie: H. Bergson, L'Energie spirituelle (J P.)—Poezie: Lucian Blaga, Poemele Luminei, (C. R G.); Ion Pillat, Grădina între ziduri (E. F)

Patru feluri de revistă: (Revue de deux mondes, II Mercure de France, III Revue Mondiale, IV L'ocrier (E. R.).

Glose: C. Dobrogeanu-Gherea: Critica (E. R.); G. F. Nicolai (C. R. G) etc.

Notiţe ştiinţifice: Alte universuri: Ştiinţa şi cultura în Rusia. Cărţi noi. Preţul 4 lei. Redacţia şi administraţia str. Cuza-Vodă 44 Iaşi.

Până la ora încheerei ziarului, nu ne-au fost transmise telegramele corespondentului nostru din Capitală.

FANNY SCHVARTZ
CAROL ZIMAND
LOGODIŢI

Iaşi Mai 1920

In locul ori cărei alte instiinţări

La Magazinul de Manufactură şi galanterie „LA DOCAN"
I. ABŢUG

Iaşi str. I. C. Brătianu 143

S'a pus în vînzare următoarele articole cu preţuri reduse:

Crepoane, marchizeturi, batisturi şifoane, cămăşi şi indispensabile de dame, ciorapi de dame şi bărbateşti, negre şi în colori, bluze fine de marchizet lucrate ajour, jupoane, cache corseuri, batiste de dame şi bărbăteşti, şorţuri fantazii p. copii, şosete p. copii, olandă fină p. pantofi, şi pălăriioare de olandă p. copii.

Vizitaţi magazinul spre convingere.

PANGLICI

copiabile şi necopiabile pentru maşini de scris system

„ADLER"

au sosit şi s'au pus în vânzars la
— LIBRĂRIA CENTRALĂ —
str. Gh. Mârzescu 25

Se cumpără

orice cantitate de butoae de fer şi rezervoare de fer capacitate 1—2 vagoane.

A se adresa la Societate „Orientul". Iaşi.

BIBLIOTECA UNIVERSITĂȚII
5923
Universitatea Iași

ANUL XVI-lea No. 5923

25 bani numărul

DUMINICA 30 Mai 1920

ABONAM[illegible]
UN AN [illegible] LEI
ŞASE LUNI [illegible] 40
TREI L[illegible] 20
[illegible]IA
[illegible]escu 17
[illegible] F ON No 200

OPINIA

ZIAR POLITIC COTIDIAN.

ANUNCIURI
Se primesc la
AGENȚIA DE PUBLICITATE
I. BRĂNISTEANU
— — Str. Gh. Mârzescu 17 — —
Concesionară exclusivă a publicității

Un numar vechiu 1 Leu

Alegătorii Evrei şi alegerile pentru Senat

-- EI VOR VOTA LISTA „PLUGUL" --

In zilele de 30 şi 31 Mai alegătorii ieşeni vor proceda la alegerea a trei senatori.

Pentru aceste trei locuri se prezintă, d-nii Alexandru A. Badareu, fost ministru, fost deputat senator şi primar de Iaşi, Gheorghe Lascar, fost primar senator, deputat de Iaşi, fost secretar general de minister şi Ioan C. Vârlănescu, profesor, fost inspector şcolar, având ca semn destinctiv „Plugul".

*

Obiceiul voieşte să se spuie alegătorilor ce anume îndreptăţeşte pe candidaţi să ceara voturile şi la ce se obligă să facă, în cazul cînd vor fi aleşi.

In ce priveşte trecutul candidaţilor „Plugului" este desigur prea cunoscut alegătorilor evrei de la Senat din Iaşi. El însamnă luptă constantă pentru răpunerea marilor nedreptăţi ce li s'a făcut atâta amar de vreme.

Convinşi că este în interesul ţărei de a recunoaşte cu fii, elemente atît de utile; că este şi o mare primejdie şi o mare nedreptate de a socoti o atît de numeroasă populaţie băştinaşă ca streină, candidaţii „Plugului" au pornit lupta pentru emanciparea evreilor.

Nu trebuie să se reamintească ce a insemnat aceasta luptă, că ea a fost un martirolog şi pentru ei şi în special pentru omul care stă în fruntea listei.

Cea mai canibalică luptă, ce a cunoscut vr'odată aceasta ţară, a fost lupta a mai tuturor partidelor politice în potriva jidovitului de Badareu, în potriva lui Badareu vîndutului jidanilor.

Că dreptatea a fost cu el au dovedit'o ulterior faptele. Actele, pentru care a fost tratat de trădător de neam, au fost apoi recunoscute ca o necesitate de cumineţenie patriotică.

Nu putem bănui însă un singur moment, că alegătorii evrei pentru Senat, alegătorii conştienţi de valoarea votului lor şi oamenii care au trăit suferinţele ce le a indurat pentru ei, ar putea să uite ceea ce a facut, ceea ce este pentru evrei, Alexandru Badareu şi ceilalţi doi prietani ai sei de pe lista „Plugul" actele acestor vrednici bărbaţi din trecut constituie cea mai bună garanţie a celor ce vor face pentru evrei dacă vor fi trimişi în parlamentul ţărei.

Ei vor susţine desăvîrşirea emanciparei, ca înaintea instanţelor şi autorităţilor să nu fie nici o deosebire între cetăţeni din cauza originei s'au a religiunei, după cum evreii din Iaşi ştiu că au făcut'o în toate actele dregătoriale cu care au fost însărcinaţi în stat. Vor lupta pentru o egală împărtăşire la drepturile de cetăţean vor lupta ca apropierea sufletească să devie tot mai puternică şi abisul de astăzi să dispară.

Vor lupta ca emanciparea să nu fie numai pe hîrtie şi ca legiferarea să impună un egal tratament înaintea legilor, singura mare reformă care va asigura pacinica conveţuire între elementul romînesc şi cel evreiesc şi care va asigura în acelaş timp liniştita deavoltare al patriei comune, de acum încolo una şi indivizibilă.

*

In baza actelor din trecut; în baza angajamentelor lor în viitor, „Opinia" cere alegătorilor evrei din Iaşi să voteze lista „Plugul".

Să voteze ca un singur om lista „Plugul", lista No. 7, lista ultima la rînd; să voteze pentru oamenii vrednicii care au fost de fapt promotorii emancipărei evreilor în această ţară.

Un refuz de a i vota ar fi o dovadă de o lipsă de recunoştiinţă atît de uimitoare, în cît nouă, celora de la „Opinia", care pururea şi or-cînd am luptat în potriva nedreptăţilor ce se făcea populaţiei evreieşti, ne este cu neputinţă să bănuim că aşa ceva ar fi cu putinţă.

Siguri că votul alegătorilor evrei pentru Senat va merge pentru d-nii AL. AI BADAREU, GHEORGHE LASCAR şi IOAN C, VARLANESCU, „Opinia" le spune:

— „Alegători evrei faceţi-vi datoria"!

OPINIA

Câte-va NOTE

S'a dat, în aceste alegeri, o luptă teribilă contra sfeşnicului.

Nu-l dar de mirare că unii i-au mâncat lumânarea.

*

Un agent liberal era cât pe ce să mănânce trânteală.

Ţăranii susţineau că a fost prea mitocan.

*

Clocanele au funcţionat cu furie ieri la câte-va secţiuni de vot.

De aceia era un zgomot infernal.

*

D. Matei B. Cantacuzino a făcut totul cu putinţă ca alegătorii să nu voteze cu dulmul.

Cei de la Senat îi vor face pe plac şi nu-l vor vota cu dulmul.

BLANZY

INSEMNARI

Primejdiile închipuite

Constatând faptul că armatele sovietelor ruseşti au pornit la contra-atac, reuşind a împinge înapoi trupele invaziunei poloneze, un ziar local se crede stăpânul adevărului, afirmând că dovada de energie a Rusiei revoluţionare este în acelaş timp şi o dovadă despre primejdia ce ne ameninţă pe noi de dincolo de Nistru.

Un asemenea fel de a înţelege evenimentele este — după părerea noastră — o exasperantă [illegible] a simţului firesc al lucrurilor. Şi nu e greu a vedea că o anumită categorie de oameni risipeşte falşităţi şi se întrece în dibăcii speciale de a menţine un sistem de conducere caracterizat prin nedreptate, jaf şi teroare, prin ajutorul „primejdiilor" închipuite.

Această nouă „primejdie" a Nistrului este [illegible] bună cu toate celelalte primejdii care.... n'au existat; şi este o completare a sistemului de înfricoşare întrebuinţat prin specularea Tisei" cu fantaziste preparative de război ungureşti. Este eternul motiv de scuză cu anticipaţie a cuibarului de gândaci naţionali care cugetă mereu la situaţii şi gheşefturi cu preţul liniştei, muncii şi sângelui acestui nenorocit popor care a fost înfiorător de mult prăvălit pe altarul jertfelor răutăţei omeneşti.

Şi doar chestiunea actualului război ruso-polon este, tristă în adevăr, dar cât se poate de simplă. Şleahta imperialistă a noului stat polonez a pornit la aventuri cu gândul îmbogăţirei prin sânge. Rusia şi-a organizat în grabă forţele dând o legitimă contra-lovitură vinovatului şi brutalului agresor. Atât e tot. Rusia se apără.

Ea n'a atacat pe nimeni, nu urmăreşte aşa ceva şi nu ne ameninţă pe noi cu nici o primejdie; ba chiar nu numai că nu ne-a ameninţat atâta vreme, dar ne-a şi propus în repetate rânduri o pace democratică pe care generalul Duilliu Averescu-Argetoianu a oferit-o în dar străinătăţei foarte favorabilă unor câştiguri ieftene cu ajutorul greutăţilor şi nesiguranţei noastre exclusive.

Trebue să avem cinstea şi bravura să spunem că, în diversele încurcături ale chestiei bolşevice, nu Rusia a fost de cele mai multe ori, vinovată. Şi trebue să pricepem din capul locului că aspectul războiului ruso-polon ne afirmă iarăşi puternica necesitate a intrărei în tratative de pace cu Rusia.

Manevra cu „primejdiile" nu va mai putea întări un regim de furt, batjocură şi crimă, regim care a murit în conştiinţele noblie ale maselor din ce în ce mai mult emancipate.

La uneltirile drăceşti ale oligarhiei, poporul are un singur răspuns: „Pacea!

Renovatus

INFORMAŢIUNI

*** Cetăţenii alegători la Senat sunt vestiţi că autorităţile poliţieneşti sunt obligate să le elibereze cărţile de alegători până mâine Sâmbătă ora 6 d. a.**

Or-care cetăţean este respins la vre-una din secţiile poliţieneşti pe motiv că nu mai este timp să i se elibereze cartea de alegător, să se prezinte la redacţia ziarului nostru, de unde se va face imediat intervenţia necesară ca cetăţeanul să nu fie frustat de dreptul de vot.

Din primele rezultate sosite rezultă limpede că naţionaliştii au încercat o gravă înfrângere.

Cu d. Cuza s'a sfârşit la Iaşi.

Gheşeftul societăţii liberale „Delta Dunărei", care însemna acapararea pe timp de 20 ani a pescuitului în Dunăre şi marea Neagră, a fost zădărnicit.

Consiliul de avocaţi ai statului şi-a dat avizul pentru anularea concesiunei ca nefiind încheiată conform legii şi ca păgubitoare pentru stat.

Devizul întocmit de serviciul comunal de arhitectură pentru repararea localurilor de şcoli şi biserici, se cifrează cu 2 şi jumătate milioane.

Atragem atenţiunea administraţiei comunale că în str. Cuza-Vodă, în curtea localului Tanasachi, se află de curînd construit un grajd de lemn, acoperit cu fîn, şi aşezat chiar lîngă galeriile grădinei de vară, lipit de un înalt gard de scânduri.

Pe lîngă periclitarea sănătăţei, grajdul în chestiune mai constituie un grav pericol de incendiu.

Este loc a se lua grabnice măsuri.

D. Mielescu subdirector la regiunea ceferistă, a plecat aseară la Bucureşti, chemat în interes de serviciu.

Direcţiunea Tramvaelor Electrice aduce la cunoştiinţă, că cu începere de la 29 Mai 1920, ori-ce cursă de tramvai va costa 50 bani.

Duminică 30 Mai orele 11 a. m. în localul şcoalei profesionale „Reuniunea Femeilor Române" str. Negruţi No. 1, avînd loc solemnitatea desvălirei busturilui foastei Preşedinte a R. F. R. din Iaşi Elena Gh. Mirzescu. Comitetul invită pe toate d-nele foaste colaboratoare care din eroare n'au primit invitaţii speciale, cum şi pe toate D-nele foaste maestre şi profesoare ale şcoalei, şi pe toate foastele eleve ale şcoalei, să asiste la această pioasă ceremonie.

La depozitul peşcăriilor statului s'a adus 10,000 chilograme peşte sărat, atât pentru populaţia oraşului cât şi pentru muncile agricole.

Din cauza [illegible] scumpetei enorme [illegible] materialului tipografic şi a hârtiei, ma[illegible] lucrului, cu [illegible] ziarul nostru [illegible] de Lu[illegible] 50 bani numărul, ca şi toate [illegible] celelalte ziare din ţară. Abonam[illegible] pe 6 luni 150 lei pe an, 80 le[illegible] şi 40 lei pe 3 luni. [illegible] vor percând împrejurările [illegible] mite, vom fi foarte m[illegible] reveni la condiţiuni n[illegible]

PENTRU ALEGERILE DE SENAT, IN CIRCUMSCRIPŢIA IAŞI, AU FOST DEPUS CANDIDATURILE D-LOR

ALEXANDRU A. BADAREU

FOST MINISTRU, FOST DEPUTAT, SENATOR ŞI PRIMAR AL IAŞULUI

GHEORGHE LASCAR

FOST PRIMAR, DEPUTAT ŞI SENATOR DE IAŞI, FOST SECRETAR GENERAL AL MINISTERULUI DE INSTRUCŢIE

IOAN C. VARLANESCU

INSTITUTOR, FOST INSPECTOR ŞCOLAR

Semnul distinctiv adoptat este „PLUGUL"

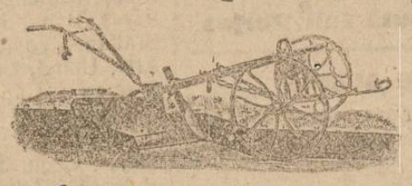

Cetăţeni alegători la Senat votaţi lista „PLUGUL"!

Concesionarea serviciului barometric

— O combinaţie care se transformă într'o murdară afacere —

— Faiş în acte. — Comuna pradată, cetăţenii frustaţi. —

S'a făcut ieri apel la spiritul nostru de imparţialitate şi dreptate şi s'a cerut înregistrarea notiţei apărută în numărul de aseară din „Opinia", notiţă de care cetitorii au luat desigur cunoştinţă.

Am făcut acest lucru cu expresa condiţie că vom cerceta actele referitoare la condiţiile concesionărei serviciului barometric al comunei, chestiune care a dat prilej unor ziare de a ataca fosta administraţie comunală.

Am cercetat acel dosar. Rezultatul: suntem în prezenţa unei murdare afaceri în care s'au comis până şi falşuri şi unde avutul comunal a fost pradat iar banul cetăţenilor frustat.

Ne explicăm:

*

Oferta concesionarului prevede o taxă de 20 lei de saca. Acest preţ a fost admis de comisia interimară, există în ciorna de contract şi în exemplarele de autentificare. Cu toate acestea, în ultimul moment se modifică preţul şi se urcă la 25 lei de saca.

Ce insemnă acest 5 lei de saca? Prin sistemul de regie practicat pînă acum de comună, se scoteau pe an până la 14.000 sacale. Dacă concesionarul n'ar scoate decît tot atât, şi cei 5 lei ar insemna pe an un plus de 70.000 lei. După toate calculele ei va scoate până la 25.000 sacale şi plusul va fi de 125,000 lei.

*

Motivul falşului. Cei care l-au făcut susţin că s'a admis sporul de 5 lei pe motivul că concesionarul a oferit comunei un beneficiu de 20.000 lei anual.

Astfel dar s'a crezut de cuviinţă să se facă un act ilegal care, pe motiv că se va aduce comunei un venit de 20.000 lei pe an, să spolieze populaţia cu cel puţin 100.000 ei anual.

Cine a făcut modificarea în text? Scrisoarea modificatoare este a d-lui Mavromati, avocatul comunei. Cine cunoaşte pe d-sa, ştie că acesta n'a putut lucra de cît din ordin şi că nici o urmă de bănuială nu poate fi împotriva d-sale. De-altfel d-sa a declarat că a primit ordin de la primarul d. dr. Zosin, ca să facă modificarea şi că d. dr. Zosin a iscălit după ce s'a făcut modificarea.

Rămîne acum ca d. dr. Zosin să explice cum a făcut, cu de la sine putere, această modificare în dauna cetăţenilor şi în folosul concesionarului.

*

Am spus că avutul comunal a fost pradat. Dovada. Intreg inventarul acestui serviciu a fost trecut concesionarului pe ridicula sumă de 3000 lei.

Or, în acest inventar, intra între altele, un numeros material obţinut de serviciul străzilor prin d. Tancred Constantinescu, din materialul rusesc. Erau acolo 40 hamuri ruseşti a căror valoare este astăzi de cel puţin 40.000 lei, care numai provizor fuseseră date acestui serviciu şi erau menite apoi să fie redate serviciului străzilor.

Că s'a făcut o afacere cu predarea acestui inventar, rezultă din faptul că, imediat ce s'a cunoscut demisia guvernului Vaida, s'a dat ordinul ca în aceiaşi zi la ora 11, inventarul să fie imediat predat concesionarului.

*

Am spus de asemenea că şi cetăţeni sunt frustaţi. Faptul îl vom dovedi în numărul nostru de mâne.

Examenele particulare

— Noile Condiţiuni —

Sezionea examenelor particulare secundare din Iunie 1920 este prima sezione de examene ce se ţine după prescripţiunele noului regulament pentru obţinerea certificatelor de stat de către elevi particulari.

*

Durata sezionei e de la 9—27 Iunie. Ea ce poate însă amâna cu 7 zile, în caz când localul unde are a se ţine examenul este ocupat. Dar în acest interval, se vor ţine examen la instituţiunile particulare, care au drept să ceară Comisiuni speciale.

Profesorii străini de localitate, care în Februarie au examinat prin delegaţie, au acuma să exameneze personal.

***

Examene integrale nu se admit sub nici un motiv.

Ori ce elev nu poate promova o clasă, de cât dacă a fost supus celor două examinări regulamentare, cea parţială şi cea generală.

De asemenea este cu totul oprit ca aceste două examene să se dea într'o singură seziune de acelaşi elev.

Pentru cursul Comercial, elevii au a face dovadă complectă de practica Comercială.

Examene de mai multe clase, vor putea trece numai acei elevi, care îndeplinesc condiţiunile ordinelor 32684 şi 41687 din 1923.

Luni, 31 Mai 1920, ora 6 seara are loc în Aula Universităţei Conferinţa D-lui Inginer Mihail Strugariu, tratând despre: „Sonicitate", în beneficiul Societăţei Studenţilor Facultăţei de Ştiinţe din Iaşi.

Intrarea jos 4 lei, sus 2 lei.

Copiere, bibliorhapte, registre, hârtie sugătoare, caete, plicuri oficiale şi comerciale se găsesc cu preţuri convenabile numai la Librăria **Centrală** str. Mârzescu 23 Iaşi.

Cu prilejul vizitei d-lui ministru Trancu la Chişinău, d-sa a fost vizitat de o delegaţiune a coloniei armene care l-a rugat să-şi dea concursul său pentru înfiinţarea unui liceu armenesc la Chişinău.

D. Trancu a promis tot concursul.

CINEMA MODERN

DUPĂ NUMEROASE INSISTENŢE,

ULTIMELE 3 ZILE

CONTESA SARAH

CU

FRANCESCA BERTINI

Serviciu *de porţelan, sticlării şi mobile de vânzare ocazional. Strada Palat No. 2 în curte, scara d n fund, uşa din dreapta. Orele 3—6 p. m.*

CROITOREASĂ
prima forţă, caută Sali Porjes

MIERE DE ALBINE
superioară din stupăria modernă MIHAIL N. ALEXIEFF se vinde în strada Palatului No. 24 Iaşi.

PUBLICAŢIUNE

Comandamentul Corpului 4 Armată dispunînd de un stoc de 14-17 vagoane prune afumate, le oferă amatorilor ce ar dori a le cumpara pentru ale desface pe piaţă sau a da la axport. Predarea loco depozit Iaşi, putîndu-se înlesni vagoane, în carcarea în vagoane şi autorizare de transport.

Plata urmează a se face la pre dare la depozit.

Amatorii sunt rugaţi a prezenta oferte la Serviciul Intendenţei Corp. 4 Armată)clădirea Hotel Buch) în 4rice zi de lucru pînă la 8 Iunie 1920 fixând suma ce oferă peste preţul de cost de 4 lei 40 boi kilogramul.

Şeful Serv. Intendenţei C. 4 Armată Intendent Colonel,

IOAN COSTINESCU

La Magazinul „Trei stele Albastre"
— Str. CUZA-VODĂ 42 —
Pe lângă articole de manufactură, galanterie şi încălţaminte s'a aranjat un raion special de
PARFUMERIE
parfumerie cu gramul străine, pudre fine, sopoane, apă de gură, Colonie, pastă de dinţi şi orice atinge această branşă.
— Mai eftin ca ori unde —

DOCTOR SUZANA GROSI
şef de clinică-obstetricală
Boli de femei şi faceri
Consult. 1—5 p. m.
ANASTASIE PANU 45

Frizeria Toma Ionescu str. Anastase. Panu 30, caută un lucrător şi un ucenic sau practicant.

DE VĂNZARE
:: :: GHIAŢĂ :: ::
Se găseşte în orice zi la Cooperativa de consum „Leul" din Iaşi str. Ştefan cel Mare No. 56.
Cu preţul redus sub piaţă

DE VÂNZARE
Circa 2000 Kgr. fier colţar de la 10 | 10 c. m. pînă la 5 | 5 c. m., lungimea de la 8 metri în jos.
A se adresa d-lui Ernest Mircea Com. Voineşti, Judeţul Iaşi.

DEMOBILIZAT
DOCTORUL BRENER
Specialist mamoş. :: :: :: :: :: :: :: :: :: :: **Boale de femei.**
— IAŞI. — Lăpuşneanu —

predă lecţiuni de franceză, germană şi romînă.
A se adresa : Raiter, Armeană 18 Iaşi

CAMERE MOBILATE
De închiriat
Lumină electrică. Serviciu. A se adresa în str. Zmeu No. 10 prin strada Ghica-Vodă.

※ **Distribuţia apei.** — „Se aduce la cunoştinţa generală că, Sâmbătă 29 Maiu urmând să se facă spălarea rezervorului de apă zis inferior, care alimentează stradele: Toma Cozma, Şos. Moara de Foc, Zugravilor, Sutazi, Şos. Arcu, Academiei, Bulv. Ferdinand, Petru Rareş, Banu, Seulescu, Lăpuşneanu, I. C. Brătianu, Vovideniei, Stânca, Şcoalei de Arte, Unirei, Cuza-Vodă, Alexandri, Gh. Mârzescu, Căp. Păun, Armeană, Sărăriei Albineţ, Hotin, Aron Vodă, Marta, Brânduşa, Mutu, Sp. Paşcanu, Eternitate, Ştejar, Cucu, S-la Cuza Vodă, Tătăraşi, Bulgară, Bulv. Brătianu, Şos. Abator, Vasile Lupu, Fulgerul, Nicoriţa, Ciurchi, Elena Doamna, Pantelimon, S-la Albă, Bărboiu, Anas. Panu, S-la Bărboiu, C. Negri, Pomir, Cizmăriei, Smârdan, Bucşenescu, Zmeu, Ghica Vodă, Sf. Lazăr, C. A. Roseti, Ştefan cel Mare, Lozonschi, Mitropoliei, Lt. Col. Langa, Uzinei, Sft. Andrei, Morilor, Ipsilante, Palat, Crucei, Nicolina, Feredeilor, Mah. Broscăriei, Bălciu, Socola, Blondelor, Brunetelor, Aranu şi Trancu, distribuţiunea apei în acea zi şi pe aceste străzi se va face între orele 5.30 a. m.—4.00 p. m.".

„Pe celelalte străzi distribuţiunea va fi normală".

※ Evenimentul artistic la ordinea zilei va fi desigur cele cinci reprezentaţii serale şi un matineu ce va da în sala Teatrului Naţional Compania Dramatică Bulandra din Bucureşti, însoţită de întregul şi excelentul ei, ansamblu în frunte cu iubiţii şi meritoşii artişti Tony Bulandra Petru Sturza (un fiu al Iaşului) Lucia Sturza Bulandra d. Costescu şi alţii. Toată elita ieşană s'a dat întâlnire la aceste superbe şi fastoase reprezentaţii, pregătind eminenţilo artişti ce compune trupa o primire călduroasă.

Data şi repertorul ce vor juca se va anunţa la timp.

Biletele la Agenţia Maximovici.

※ Comisiunea pentru acordarea permiselor de export a dispus ca solicitatorii de autorizaţiuni pentru export de porumb, care au fost admişi pe tabloul de cereri, să facă dovada că sunt proprietari sau comercianţi de cereale, profesionişti. Aceasta, pentru a se înlătura intermediarii şi traficanţii.

✉ Domnii acţionari ai Băncii Iaşilor Societate anonimă Iaşi, rămaşi în întârziere cu achitarea integrală a vărsămintelor la emisiunea a patra, sunt rugaţi a le efectua cel mai târziu până la 15 Iunie 1920, împreună cu dobânda de întârziere de 9 (noua la sută) de la 1 Ianuarie 1920, la care dată trebuiau să fie achitate.

Acelor cari până la 15 Iunie 1920 nu vor efectua vărsăminte, li se vor aplica art. 170 cod. Comercial.

※ **Bibliografie.**— A apărut „Umanitatea" revistă literară, socială şi ştiinţifică, anul I, No. 1 cu următorul cuprins:

Oamenii de ştiinţă şi rolul lor social de dr. C. I. Parhon; profesor universitar, Balada Umanităţii de Enric Furtună; Ucigaşul (nuvelă) de Adonis Popov; Desrobire de Ion Barbu; Sistemul Dreptăţii (Concepţia lui N. C. Mihailovski) de Alexis Nour; Ziditorii de B. Luca; Parabola omului de azi de Eugen Relgis; Grăeşte omul de G. Spina; Revoluţia Ştiinţei: Teoriile lui Einstein (Principiul relativităţi. noua teorie a Gravitaţiei) de Lazăr Florin; Caverna de Virgiliu Moscovici.

Recenzii Umanitarism: Romain Rolland. Les Précurseurs (C. R. Ghiulea) I. Al. Brătescu-Voineşti, In slujba Păcii (G. Spina); „Clorte", Bulletin francais de l'Internationale de la Pensée (E. Relgis).—Filosofie: H. Bergson, L'Energie spirituelle (J. P.)—Poezie: Lucion Blaga, Poemele Luminei, (C. R G.); Ion Pillat, Grădina între ziduri (E. F.)

Patru feluri de revistă: (Revue de deux mondes, il Mercure de France, III Revue Mondiale, IV L'ncrier (E. R.).

Glose: C. Dobrogeanu-Gherea: Critica (E. R.); G. F. Nicolai (C. R. G.) etc.

Notiţe ştiinţifice: Alte universuri: Ştiinţa şi cultura în Rusia. Cărţi noi. Preţul 4 lei.

Red cţia şi administraţia str. Cuza-Vodă 44 Iaşi.

※ **Pe tot timpul campanie comitetul nostru electoral se va întruni zilnic în localul redacţiei ziarului „OPINIA", între orele 5 şi 7 d. a.**

Secretariatul comitetului electoral va fi la dispoziţia amicilor noştri zilnic între orele 4 şi 7.

※ **Banca Dacia S. A. Iaşi.** — *Domnii acţionari sunt rugaţi a face vărsământul al II lea de 40 la sută la emisiunea a II-a, adică câte 200 lei de acţiune, cu începere de la 15 şi până la 25 Iunie a. c. la cassa Băncei Dacia între orele 9—12 a. m. şi 3—5 p. m. şi la Banca de Scont a României din din Bucureşti sau sucursala Galaţi.*

Acţionarii cari nu vor face la timp plata vărsământului vor plăti conform, prospectului de emisiune, o dobândă de întârziere de 9 la sută pe an, iar după 30 zile se va urma conf. dispoziţiunilor Codului Comercial.

※ Cinema ELISABETA.— Astăzi în matineuri şi seara: VAGABONDA, dramă în 4 acte cu graţioasa artistă d-ra Musidora.

In pauza mare la reprezentaţiile serale Sâmbătă şi Duminică la matineuri De la ora 5 şi seara: LAMPO, omul fulger regele transformiştilor în uimitoarele sale producţii.

※ **La depozitul fermei Badareu (bariera Păcurari) se vinde din struguri nemanaţi: vin alb 7 lei litru vin roş 5.50 lei litru. Dar numai de la 30 litri în sus.**

AVIS

D-l Colonel C. Conta, D-na Conta Kerenbach şi D-l Locot Col. Dr. Conta declară că nu au nici o înrudire cu Popovici zis Conta. negustor str. Alexandri No. 7

Serviciul telegrafic
— şi telefonic —
AL ZIARULUI „OPINIA"

Rezultatul alegerilor din Iaşi

La Tirgu-Frumos. —Guvernamentalii 7894, Socialişti 654, Ţărăniştii 159, Liberalii 865, Progresiştii 346, Naţionaliştii 112, Blocul Evreiesc 1108.

La Bivolari. — Guvernamentalii 3381, Socialiştii 239, Ţărăniştii 4842 Progresiştii 203, Liberalii 1689, Naţionaliştii 402, Blocul Evreiesc 828.

Belceşti — Guvern 9194, liberali 747, naţionalişti 108, ţărănişti 167, socialişti 161.

Cotnari.—Guvern 12463, liberali 795, ţărănişti 301, socialişti 175, naţionalişti 81, Blocul evreesc 14.

*

Din rezultatele din judeţul şi oraşul Iaşi, unele definitive, altele în curs de despoiare, rezultă că opoziţia încearcă un dezastru în judeţ, guvernul un dezastru în oraş.

După toate probabilităţile guvernul va lua 5 locuri, iar pentru celelalte va fi dispută între ţărănişti, socialişti, liberali şi bloc.

Naţionaliştii d-lui Cuza încearcă un dezastru în judeţ unde centre care până acum erau naţionaliste, cum e Cotnari, le au dat acolo doar 81 voturi. Până şi Ciurchiul şi Tătăraşul nu s'au mai lăsat fascinate de numele d-lui Cuza.

Liberalii pierd un centru important, Tomeştii, unde guvernamentalii constataseră că în ultimul moment până şi autorităţile, în frunte cu administratorul de plasă, făceau propagandă pentru liberali.

*

In oraş sânt secţii unde toate partidele inclusiv guvernul n'au la un loc cât cât au socialiştii sau blocul.

Socialiştii sânt mult în frunte la Nicolina, Adamache, Asachi, etc.

Alegerile în Capitală

Bucureşti. — Alegerile au decurs relativ în linişte. Guvernul a făcut mari ingerinţe.

Candidaţii guvernului la Ilfov, împreună cu şefii de sectoare, delegaţii şi asistenţii biurourilor electorale, sunt convocaţi pentru Sîmbătă la clubul partitului.

*

In comuna Tărtăşeşti s'a iscat scandal între candidaţii socialişti Cristescu şi Şelaru şi candidaţii liberali.

*

Aseară a avut loc o mare întrunire socialistă la club, pentru a se protesta contra contestaţiei pusă la cale în chestia candidaturilor lui Buior şi Bogdan. Au vorbit d-nii Gh. Teodorescu, Petrescu-Ghempet, G. Filip, D. Epureanu etc.

S'a votat o moţiune care a fost adresată guvernului.

Progromurile în Palestina

Bucureşti. — Se telegrafiază din Londra că în Palestina se anchetează sever progromurile contra evreilor.

LA HUŞI

HUŞI.— După mersul despoerei, este sigură alegerea d-rului Lupu şi a celui de al doilea federalist.

Este de văzut dacă celelalte două locuri vor fi luate amândouă de guvernamentali sau numai unul.

Legăturile cu Franţa

BUCUREŞTI. — Un reprezintant al presei a avut o importantă convorbire cu ministrul Franţei la Bucureşti, care a declarat că Franţa are simpatie pentru România cu care speră că în curând se vor încheia serioase legături comerciale.

In privinţa accidentului d-lui Deschanel, ministrul Franţei a declarat că n'a primit nici o înştiinţare oficială.

IN ARDEAL

Bucureşti.— Liberalii anunţă oficial că au rupt cartelul electoral cu averescanii în teritoriile alipite, pentru că guvernul voia să opue câţiva contra candidaţi la cele 20 locuri tolerate în primul moment pentru liberali.

Se afirmă că în Ardeal intelectualii unguri fac o îndîrjită propagandă şovină şi anti-romînească.

Starea sămănăturilor

Bucureşti.- La ministerul domeniilor au sosit ştiri despre starea foarte bună a sămănăturilor în toată ţara.

După ploi, ţăranii au reluat sămănarea porumbului.

IN BUCOVINA

Bucureşti.— Ieri au început alegerile în Bucovina şi s'au încheiat aseară.

Pentru a şi putea exercita dreptul de vot, socialiştii din întreaga Bucovină au declarat greva pe jumătate zi.

Agitaţia negustorilor

BUCUREŞTI. — Negustorii se agită. Ei au ţinut ieri o întrunire în care au cerut neamestecul statului în treburile comerciale.

Au vorbit d-nii Muller, Prager, Nicolau etc. protestând contra modului cum comisiile militare cercetează prăvălile.

MIŞCĂRI REVOLUŢIONARE IN TURCIA

Bucureşti.— Se telegrafiază din Salonic că în Turcia se accentuiază mişcările revoluţionare

Se încearcă crearea echivocului faţă de aliaţi. In acelaş timp situaţia generală de acolo se complică din pricina întinderei epidemiei de ciumă.

PERDUT din tramvai pe str. Cuza-Vodă portmoneul cu 160 lei şi mai multe recipise precum şi biletul de demobilizare pe numele C. Hobincu.

Găsitorul este rugat a'şi opri banii ca recompensă, şi a'mi trimite portmoneul cu actele şi recipisele la Administraţia ziarului „Opinia".

Actele le declar nule în mâinile ori-cărui s'ar găsi.

C. Hobincu
Stradela Şcoalei de Arte No. 8. Loco

La Magazinul de Manufactură şi galanterie „LA DOCAN"
I. ABŢUG,
Iaşi str. I. C. Brătianu 143

S'a pus în vînzare următoarele articole cu preţuri reduse:

Crepoane, marchizeturi, batisturi şifoane, cămăşi şi indispensabile de dame, ciorapi de dame şi bărbăteşti, negre şi în colori, bluze fine de marchizet lucrate ajour, jupoane, cache corseuri, batiste de dame şi bărbăteşti, şorţuri fantazii p. copii, şosete p. copii, olandă fină p. pantofi, şi pălăroare de olandă p. copii.

Vizitaţi magazinul spre convingere.

EN-GROS — EN-DETAIL
AU SOSIT DIN KARLSBAD
PORCELANURI
Căniţe pentru moşi, farfurii, ceşti.
Asortiment complect pentru restaurante şi Hoteluri la
Magazinul B. TANENZAPF Iaşi str, Lăpuşneanu
EN-DETAIL — EN-GROS

TEATRUL LYRIC TRUPA ISRAELITA ASOCIATA **C. ISCOVICI**
— CU CONCURSUL CELEBRULUI ARTIST **SADAGURSKI** —
— :: :: :: Se va reprezenta pentru prima oară :: :: :: —
Vineri 28 Mai ora 9 jum. seara **ŞLOIME ŞARLATAN** piesă în 4 acte de Gordin
Sâmbătă 29 Mai ora 9 jum seara **MAN UND VEIB** operetă în 4 acte de Latainer
Duminică 30 Mai ora 9 jum seara **ŞLOIME ŞARLATAN** piesă în 4 acte de Gordin
Impresar: H. Braunştein